İlkel Çağların Yenilmez Savaşçısı

CONAN

Aylık Yeni Maceralar Dizisi

SAYI:180

6000 TL
K.D.V.Dahil

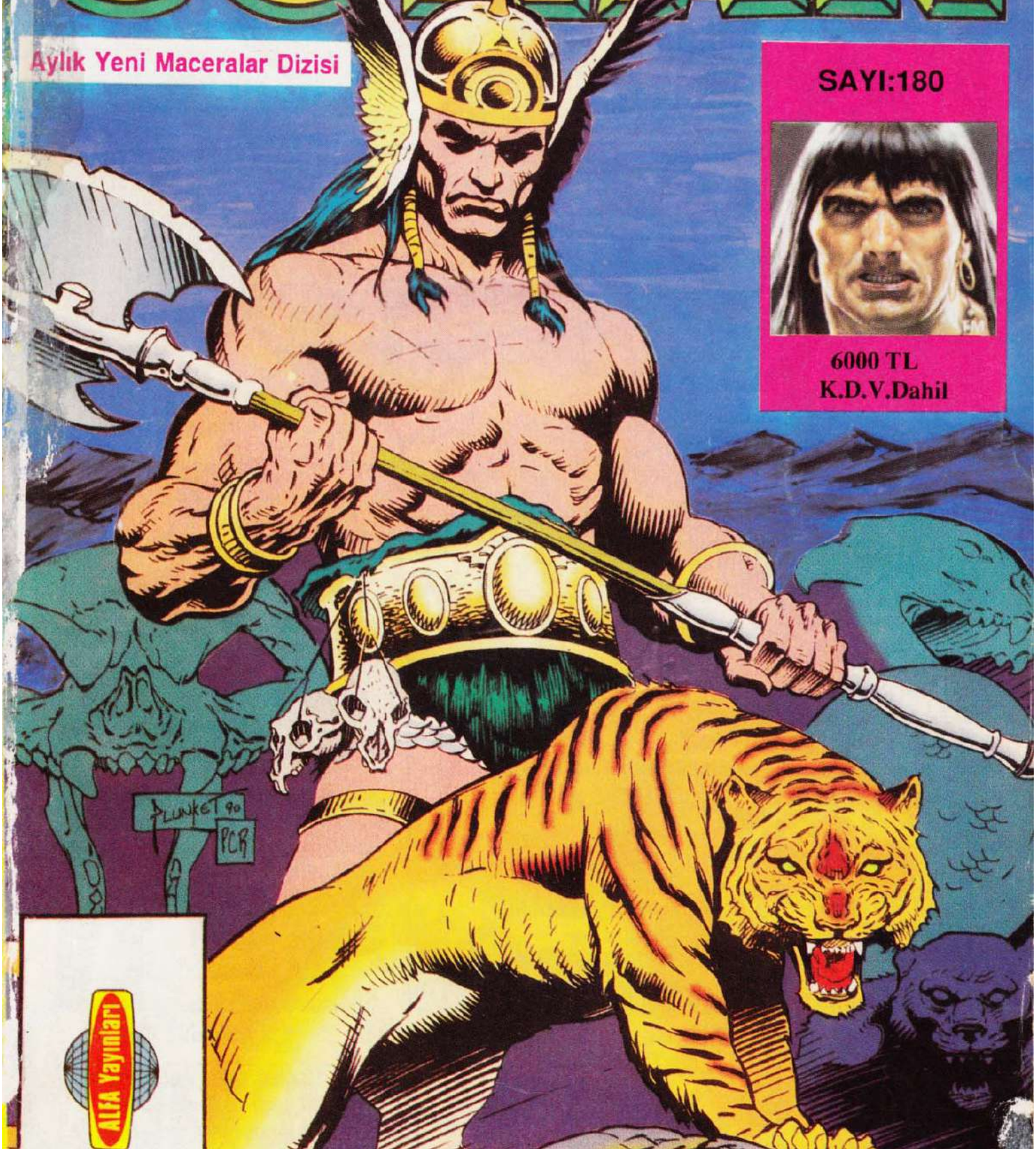

ALFA Yayınları

İlkel Çağların Yenilmez Savaşçısı

CONAN™

"... Şunu bilin ki Prensim, kabaran okyanusların Atlantis'i ve onun görkemli kentlerini yutmasından sonra Dünyada o güne değin görülmemiş bir çağ başlamıştı. Aryas'ın oğullarının doğduğu bu çağda, Dünya üzerindeki imparatorluklar ve uygarlıklar, gökteki yıldızların mavi parıltıları kadar dağınık fakat belirgindi. İşte bu sıralarda Kimmeryalı Conan geldi. Çelik bilekli elinden kılıcını hiç bırakmayan bu kara saçlı, şahin gözlü yiğit tüm imparatorlukları sandallı ayağının altında çiğnemek istiyordu..."

- Bir Nemedya efsanesinden-

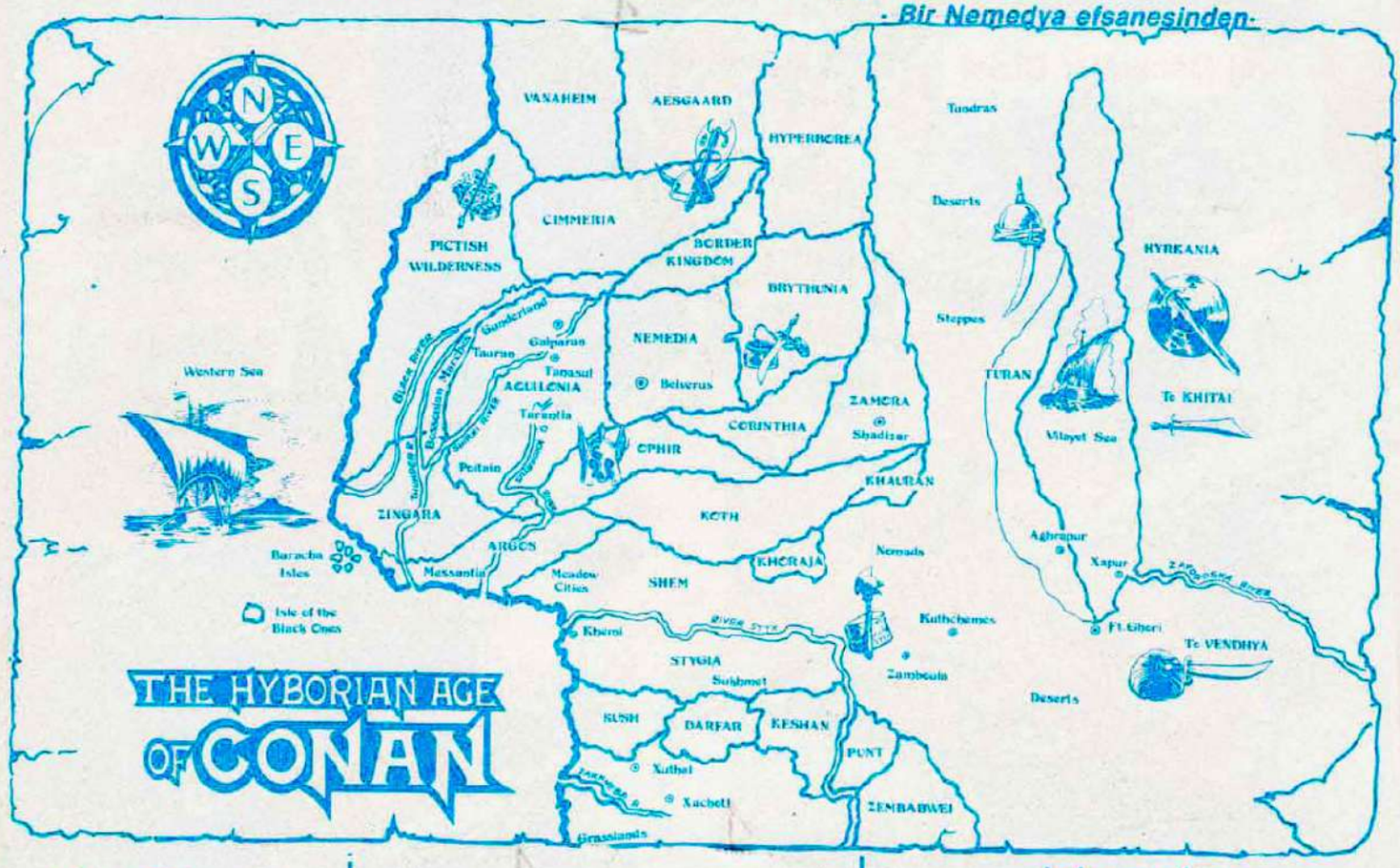

Robert E.Howard
Yaratıcı
*
Sahibi
Alfa Yayınları adına
Gül Sağıroğlu
*
Yazı İşleri Müdürü
Necattin Sinanç
*
Sorumlu Yönetmen
Hayri Önder
*
Dış İlişkiler Müdürü
Turgut Yılmaz
*
Dağıtım
Yaysat A.Ş..

Conan Yeni Maceralar
Dizisi No:180
Aralık 1992

Baskı:Paşahan Matbaası
Tel:516 01 46
*

Copyright:1992 by Conan Properties Inc. by Marvel Entertainment Group ,Inc.
*

Adres:Sulakçeşme Sok.No:10
80090 Ayazpaşa Taksim İST
Tel:251 54 66
Fax:251 63 52

İÇİNDEKİLER

MOR VEBA
(Conan the Barbarian 255)....3
KAN VE KEMİKLER
(Conan the Barbarian 256)...27)
CONANSEVERLER KÖŞESİ
.....49
MADEN
Kral Kull(SSOC 138).....59
ÇUKUR
Kral Kull(SSOC 199).....69

Senelik Abone:72.000 TL.

122327 No'lu ALFA Posta Çeki hesabına ödeyip fotokopisini gönderiniz.

CONAN THE BARBARIAN 255

MOR VEBA

ROY THOMAS · YAZAN
MIKE DOCHERTY · DESEN
ALFREDO ALCALA · ÇİNİLEYEN
JOHN COSTANZA, TİPLEME
MIKE ROCKWITZ · YAYIN YÖNETMEN
TOM DeFALCO · G.Y. YÖNETMENİ

PUNISHER 18 SAYI... BİTMEDEN

İÇKİNİ BİTİRELİ ÇOK OLDU YABANCI...

BAŞKA İSTEĞİN VAR MI?

YOK..

NE HAKKINDA?

SAĞOL!

AMA BELKİ ANLATACAKLARIN VAR?

ONUN...

O SADECE BİR YILAN!

BİLİYORUM!

YILLARDIR ORADA ASILI DURUR...

DEĞERLİ BİR TAŞIN KUŞ KAFESİNDE İŞİ NE?

HEP AYNI YERDE DURUR!

SİZE BİR ŞANS DAHA VERECEĞİM...

ZARLARI GÖZLERİM KAPALI ATACAĞIM!!

GÜNÜN BİRİNDE YARGIÇ GENÇ BİR BARBAR'I TUTUKLAMAYA ÇALIŞMIŞTI..

NEMEDYADAKİ YETKİLİLER ONLARA TESLİM EDİLMESİNİ İSTİYORDU...

YARGIÇ ELİNİ BARBAR'IN ÇUVALINA SOKUNCA...

ENGEREK ONU SOKTU!

YARGIÇ ÖLDÜ VE...

BARBAR KAÇTI!

KİMSE ONU KİME AİT OLDUĞUNU BİLMİYORDU DOKUNMAKTAN KORKUYORDU!

BU YÜZDEN

O TAŞIN ZEHİRLİ BİR YILAN ÖLDÜĞÜNA İNANMAK GÜÇ...
AMA ANLATTIĞIN HERŞEY DOĞRU!
* AYNI ÖYKÜ CONAN'IN 8 SAYISINDA TEKRARLANMIŞTI.
AMA SESİN BANA YABANCI GELMİYOR...
YÜZÜN DE ÖYLE!
SEN...
SEN, ŞEN O BARBARSIN!

YARGICI SEN ÖLDÜRMÜŞTÜN!
EH?
NOLUYOR?
GALİBA HEPİMİZE AFİYET OLSUN DEDİ!?
BUNU SANA DEMİŞ OLABİLİR, ŞİŞKO!
AMA BİZE DEMEDİ!

SUSARSAN, SANA BİR AVUÇ GÜMÜŞ VERİRİM?!
UZAK DUR BENDEN!

O SENİN ARKADAŞIN DEĞİL Mİ?
HAYIR! YÜZÜNÜ İLK DEFA GÖRÜYORUM...
YALANCI!
BURAYA BERABER GELDİNİZ...
BEN DE SİZİN GİBİ KORİNTHİYA'LIYIM ADIM HOBB...
YALAN SÖYLÜYOR!

ONLAR HIRSIZ YADA KATİL KUMANDAN HERMION!
HAKLISIN! ŞİŞKO ZARLARI ALINCA KAYBETMEYE BAŞLAMIŞTIK!
SEN KAYBEDERSİN...
HER ZAMAN!
O YABANCIYLA KONUŞMAK İSTİYORUM...

KAÇIRMAYIN!
BU KADIN ÇILGIN! BEN 11 YIL ÖNCESİ YÜZÜNDEN SUÇLUYOR...
KAÇ YIL OLDUĞUNU NASIL BİLİYOR...
BEN SÖYLEMEDİM
O KADAR OLDU HA?
SENİNLE YAKINDAN İLGİLENMEMİZ GEREK!

HOBB'a BU KASABADAN GEÇMEK İSTEMEDİĞİMİ SÖYLEMİŞTİM...
...AMA BANA BURANIN ASKERLERİNİN YABANCILARDAN ÇOK KUMARLA İLGİLENDİĞİNİ SÖYLEMİŞTİ...!

YAKLAŞMAYIN!
PİŞMAN EDERİM!
APTAL OLMA...

O ŞİŞKO'YU SAYMAZSAK...
DÖRDE KARŞI BİRSİN!

ENGEL OLMAYA ÇALIŞIRSANIZ HİÇ BİRİNİZ...
...SAĞ KALAMAZ!

BİR SUBAYI TEHDİT Mİ EDİYORSUN?
SİZİ UYARMIŞTIM...
YAKALAYIN ONU!

KAŞINDINIZ!

BU KASABA HİÇ DEĞİŞMEMİŞ!

GİTME VAKTİ GELDİ!
DURDURUN!

MİTRA!
YEŞİM YILANIN PEŞİNDE...

ARRRRRRRR
YAKALAYIN KAÇIRMAYIN...

DURDURUN ŞU ÇILGINI, DURDURUN!
KAPIYA ULAŞIRSA, KURTULUR !?
HAGGK

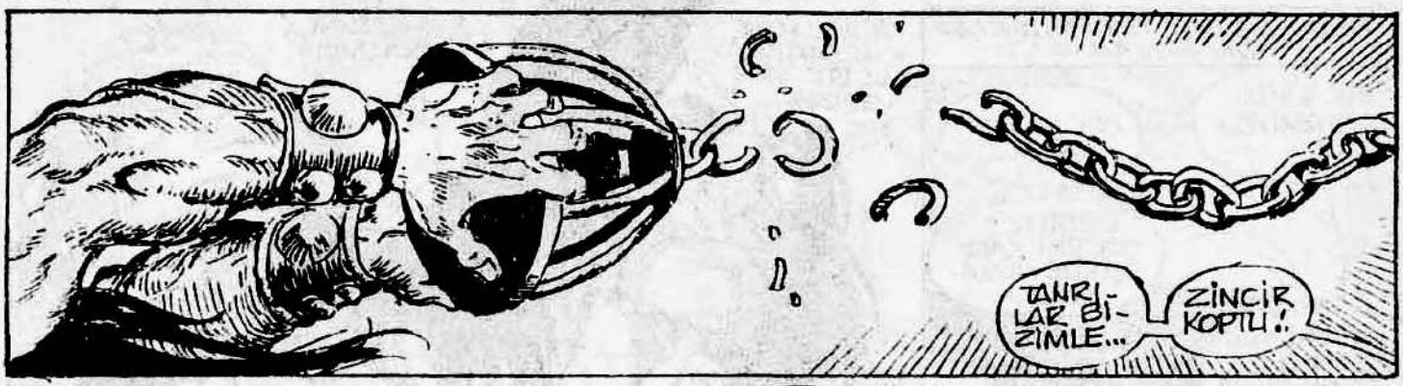
TANRILAR BİZİMLE...
ZİNCİR KOPTU!.

CROM!

BURAYA KADAR.!
YAKALAYIN
YERE YATIRIN...
ONUNLA KONUŞALIM!.

NE İSTİYORSUN..
O SOYSUZ YARGIÇ BENİ HAPSE ATIP. YEŞİM YILANI ÇALACAKTI.!

O YILANI NEREDEN BULDUN, BARBAR?
KUZEYDEKİ HARABEDE.!
DOĞRU SÖYLE!
DOĞRU!.
BİZİ ÖNCEKİ YILLAR İLGİLENDİRMİYOR.!

DÜŞMAN BİR ŞEHİR DEVLETİ BİZE SALDIRDI...
PERİNEDEN..
BİZE YARDIM EDERSEN SENİ VE ARKADAŞINI BAĞIŞLARIZ?!.
BAŞKA ÇAREM VAR MI?!

ÇAREN YOK CONAN.!?
NE GÜZEL KAZANIYORDUM...
MASAYA BAKARSAN DOSTLARININ KAZANCINI PAYLAŞMAYA BAŞLADIĞINI GÖRÜRSÜN..
HANİ BENİ TANIMIYORDUN?!.

KUZEYDE BİR YERDE, BİRKAÇ GÜN SONRA...

BİR TÜRLÜ ANLAMIYORUM...

ÇOK YAZIK ASKER!

ORTALIK ÇOKTAN KAN İÇİNDE OLMALIYDI...

MENALOS'UN ORDUSU İLE KARŞILAŞMIŞ OLMALIYDIK...

CONAN, NEDEN HALA KAÇMADIK?

SEN KİMMERYA'YA BEN DE ANUPHARA...

KAPA ÇENENİ...

KOMUTAN PLANIMIZI ÖĞRENMESİNİ MİSTİYORSUN...

KAÇABİLMEK İÇİN, SAKLANACAK BİR YER GEREK...

...IRIM BULDUK!?

NEREDE?

HAKLISIN BARBAR!

ORADA. TAM ANLATTIĞIN YERDE...

KAYIP ŞEHİR LANJAN!

SİZE SÖYLEMİŞTİM KUMANDAN...

ONU NASIL BULDUĞUMU HATIRLAMIYORUM... AMA KAYIP OLAN BU YERİ BULMAYI BAŞARDIM...

BURADAN AYRILDIĞIMDA BAŞLAYAN DEPREM ŞEHRİ YERLE BİR ETMİŞ...

ÖLDÜRDÜĞÜM EJDERHADAN BİLE BİR İZ YOK!

BU GECE HARABELERDE KALACAĞIZ. YARIN YOLUMUZA DEVAM EDERİZ!

HAZİNEDEN YEŞİM YILANI ÇALDIĞIMDA PEŞİME DÜŞEN ZIRHLI İSKELETLER İLE BURADA KARŞILAŞMIŞTIM!

O ZAMAN KAYALIKLARIN DİBİNE BAKMAN GEREK.
BU HARABELERDE DAHA ÇOK ŞEY BULABİLİRİZ. TABİİ DEPREM HEPSİNİ DİBE GÖMMEDİYSE ?!.
NE DEMEK İSTİYORSUN ?
SANIRIM SANA YALANCI DİYOR ...

HAKLISIN !
SADECE BUNU KENDİ AĞZINDAN DUYMAK İSTİYORDUM...
GALUS KİMSEDEN KORKMAZ BEN...

KOMUTAN HERMİOS !
YERDE YATAN CESETLER VAR !
O YAŞAYAN ÖLÜLERDEN GERİ KALANLAR OLMALI !

HANİ ONLAR TOPRAĞA GÖMÜLMÜŞTÜ ?
BAŞKA BİR DEPREM YÜZEYE ÇIKARMIŞ...

BUNLAR ONLAR DEĞİL !

BUNLAR MENALOS'UN ASKERLERİ ...
GİYSİLERİNDEN TANIDIM !
HEPSİ ÖLMÜŞ ...

KUMANDAN, BU CESETLER SANA BİRAZ GARİP GELMİYOR MU ?!

HEPSİ MOR RENGE DÖNMÜŞ..!

BEDENLERİNİN HER YERİ AYNI RENGE BÜRÜNMÜŞ.. MOR!

İŞİMİZE BAKALIM!

YAĞMALAMA ZAMANI...

CESETLERİ SOYMAK HOŞUMA GİTMİYOR..

ONLARIN BUNLARA İHTİYACI YOK!

CONAN, HAYDI BİZ DE..

DOKUNMA ONLARA! BURASI BÜYÜLENMİŞ..

BUNU DA NEREDEN ÇIKARDIN!

YUKARIDA NE GÖRÜYORSUN?

SADECE BİR İKİ BULUT, HEPSİ BU!

... BİR NEDENİ OLMASI GEREKMİYOR MU?!

EVET, HAKLISIN CONAN!

BU ALTIN YÜZÜK EPEY DEĞERLİ OLABİLİR...

SEFER BİTİNCE SATARIM!

AMMA KOLAY ÇIKIYOR...
PARMAĞI KESMEME GEREK KALMADI!

MENOLDAN BU YÜZÜKLER BU SEFILLER İÇİN ARTIK...
HUH?

BU CESETLER VE GİYSİLER BİZE AİT, KORİNTHİYALI!
MITRA...

AMA YÜZÜK GİBİ DEĞERSİZ ŞEYLERİ ALABİLİRSİN...
KUMAN PAN HERMIOOS...
RAHİB'E BENZİYORLAR!

RAHİPLER VE BÜYÜCÜLER İKİSİ DE AYNIDIR...
BOYLARININ NE KADAR UZUN FARK ETTİN MI?

BURADA WELER OLMUŞ...

CESETLERİN VE CÜPPELERİN RENGİ NİYE AYNI?

ONLAR MOR VEBAYA YENİLDİLER. ÇABUK YAYILAN VE ÖLDÜRÜCÜ BİR HASTALIK...

ONLARIN BEDENLERİNİ KUTSAMAK İSTİYORUZ.!
BU YÜZÜGÜ ALABİLİRİM DEĞİL Mİ?

BUNLARIN DEDİKLERİNİ Mİ YAPACAĞIZ...
BELKİ DE MELANOGLUN ADAMLARIDIR. GANİMETLERİ BIRAKAMAYIZ...
DEDİKLERİNİ YERİNE GETİRECEĞİZ.!
HAYDİ!

RAHİPLERİ KIRMAK İÇİN NEDEN GÖRMÜYORUM...

ONLAR TANRININ ELÇİLERİ!
BU ZIRHLAR DEĞERLİ OLABİLİR...ONLARI ALAMAYIZ.!
SADECE ÖZEL EŞYALARI ALACAĞIZ....SONRA DA...

ÇKOM ASKINA !!!
HAYIR, HAYIR!

EMRİME KARŞI MI GELİYORSUN ?!
BU MASKELİLERE HİÇBİR ŞEY VERME.!
ONLARI TANIRIM...
ONLAR

HYPERBORYA'LI BÜYÜCÜLER.!

NEYİN VAR KİMMERYALI?

YOKSA TANRILARIN HEPİMİZİ LANETLEMESİNİ MİSTİYORSUN?

BUNLARA TANRILAR DEĞİL İBLİSLER HİZMET EDER.

CONAN! DEĞNEĞİNE

UYARIN İÇİN SAĞOL, HOBB!

ONU ÖLDÜRDÜN!

ÇILDIRMIŞ OLMALISIN...

BU CÜBBUKAR İNSANA DOKUNDUĞUNDA KÜLE DÖNÜŞTÜRÜR...

BANA İNANMAK İSTEMEDİĞİNE GÖRE...

...GÖSTERMELİYİM!

YMİR AŞKINA!

İSE YARAMIYOR!

BU BARBARIN, TANRIYA KARŞI GELMESİ YÜZÜNDEN HEPİNİZ MOR VEBANIN TEHLİKESİ ALTINDASINIZ...

CEZALANDIRMAMIZ İÇİN ONU BİZE VERMELİSİNİZ!

...YOKSA ATTILEOS'LULARLA AYNI KADERİ PAYLAŞIRSINIZ!

BİRİNİ ÖLDÜRDÜĞÜM İÇİN KİMSE BENİ CEZALANDIRAMAZ..
ÜLKEMDE BU DAVRANIŞIM İÇİN ÖDÜLENDİRİLİRDİM!
BURASI NE SENİN ÜLKEN NE DE BİZ KUZEYLİYİZ...
YAKALAYIN!

SENİ UYARIYORUM...

GEBER KÖPEK!
NNGNNN--!

BİR BARBARDAN ASLA İYİ BİR ASKER OLAMAZ..
PEKALA, ATİLLEOS'A DÖNÜYORUZ!
CESETLER VE ZIRHLARI BIRAKIYORUZ!
İSTEDİĞİMİZ BUYDU!
AMA BARBARI YANIMIZA ALIP CEZASINI BİZ VERECEĞİZ..

BUNU YAPAMAZSIN!
BU İBLİSLER O ÖLÜLERİ DİRİLTECEK!
HAYIR, KUMANDAN, HAYIR!

GİDİYORUZ!
BU ŞİŞKOYA BARBAR'I TAŞIMAK AKLINI BAŞINA GETİRİR. BELKİ FİKİRLERİNİ UNUTUR?!
YANILMIŞ OLMAYI ÇOK İSTERDİM...!

YENİ KRALLIKLARIN ASKERLERİ KOLAY OYUNA GELİYOR...
HAKLISIN!

KARDEŞLERİM...!!

ŞİMDİ UZAKLARDA KALAN ÜLKEMİZLE BAĞLANTI KURMALIYIZ...

EFENDİMİZ HABER BEKLİYOR!

AYİNİMİZ İÇİN HAZIRLIKLARI TAMAMLAYIN!

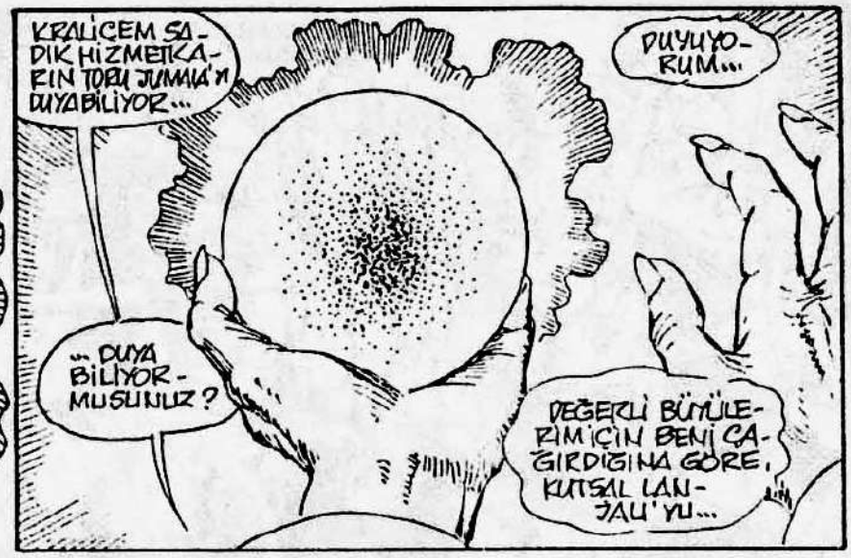
KRALİÇEM SADIK HİZMETKARIN TORU JUMIA'YI DUYABİLİYOR...
DUYUYORUM...
...DUYABİLİYORMUSUNUZ?
DEĞERLİ BÜYÜLERİM İÇİN BENİ ÇAĞIRDIĞINA GÖRE, KUTSAL LANJAU'YU...

WOGU YURAK UKIL...
SAYAMPO HAARKA MONALA...
HUNAR MOGAL LEVALA...!!

...ASIRLARDIR KAYIP OLAN ATALARIMIZIN UYGARLIK MERKEZİNİ BULMAYI BAŞARDIK DEMEK...
...BEN HALOGA KALESİNDE AİNE BAŞLARKEN, SİZDE BÜYÜNÜZE BAŞLAYABİLİRSİNİZ...
KRALİÇEMİZ VAHMATAR'I DUYDUNUZ KARDEŞLERİM!

RAUNIIUM KALAVERA TAMMI...
TUONELA UGGAA..
...TUONELA

BAKINIZ KARDEŞLERİM...
BAŞLIYOR!

YIKILAN TAPINAK SALLANMAYA BAŞLIYOR...

...VE YANINA ALDIKLARINI...

BİRER, BİREK GERİ VERİYOR...

ÇOĞUNU KRALIÇEMİZE SAYGI DUYMAKTAN ÇOK ONDAN KORKUYORSUNUZ... DUA EDİN BUNU ÖĞRENMESİN..!!

İŞTE KONUKLARIMIZ GELİYOR...

ÖNCEDEN BİZİM GİBİYDİLER... AMA ZAMAN İÇERİSİNDE ONLAR...

İONJAN HAZİNESİNİN KORUYUCULARINA DÖNÜŞTÜ...
CANLILAR, NEDEN BİZ ÖLÜLERİ ÇAĞIRDILAR ?!
YEŞİM YILANI KORUMAYI BAŞARAMADIK... TOPRAK BİZİ YANINA ALDI...
KUTSAL TILSIMIN YE-

DOĞRU !.

AMA BİZ BU HARA BELERE ATTIZ...

EVET... O YILANI ÇALANIN PEŞİNDEN GİTTİĞİMİZDE GÜNEŞİ...

... HEPİMİZİ YOK ETMİŞTİ ...

SİZİ BURAYA YERLEŞTİRENLER KRALİÇEMİZ KADAR GÜÇLÜ BÜYÜYE SAHİP DEĞİLDİ...

BAKIN, GÜNEŞ TAM TEPENİZDE VE SİZ HALA BURADASINIZ.!?

BU DİRİLEN ASKERLER SİZİNLE SAVAŞACAK ARTIK BİR ORDUNUZ VAR!

DÜNYA BİZİM OLACAK!

BİRKAÇ GÜN SONRA...

GELDİK!

HEY SİŞKO... DİKKAT ETMEZSEN DOSTUN YERDE SÜRÜNECEK ?!

ONU KALDIRAMAYAN BEN ANUPHAR'IN ASLANI DEĞİLİM! GAİUS'UN...

...İSİ BU!

DAHA FAZLA DAYANAMA-

HOOB, SOYSUZ ÇAKAL...

İNDİR BENİ! SENİ ÖLDÜRECEKLERSE DE

HAREKETE GEÇMEK İÇİN NE BEKLİYORUZ?
DUYDUNUZ...
TEK SIRA OLUŞTURUN...
KUMANDAN!

GÖZLERİNİZ...
HAYIR!

NNOO
ONU KAYBEDİYORUZ!
VEBA BU!

CANINI SEVEN KAÇSIN!
HOBB, SENİ SOYSUZ KORKAK... ING. INGH...
ARRK

KURTULURSAM SİZİ GEBERTECEĞİM!

HOBB BELLİ BU İPLERDEN KURTAR!
HOBB! DÖNECEĞİNİ BİLİYORUM...
ÖLECEKSEM SAVAŞARAK

SUSUN!..
ZORLADILAR BENİ CONAN..
KURTULMANIN BİR YOLUNU BULAĞIM ?!
GAİUS, NEYİN VAR?!
I--

KENDİMİ... İYİ...
KUMANDAN! BAKIN...
GÖZLERİ MORARMIŞ..!?

VÜCUDU BİLE AYNI RENK...
UZAK DUR BENDEN!

HEPİMİZ LANETLENDİK...
YAKLAŞANLAR VAR... KİM OLDUKLARINI SEÇEMİYORUM!
BAZILARI ZIRHLI VE O RAHİPLER KADAR UZUN...
HEMEN KAÇIN, KAÇIN!

ONLAR BÜYÜCÜ VE...
YAŞAYAN ÖLÜLERİN ASKERLERİ...
YANILMIYORSAM...

BARBAR İSKELETLER HAKKINDA NE DEDİ?
UNUTUN, GİTSİN!
BİZ ATİLEOSUN ORDUSUYUZ!
ONLARA KARŞI SAVAŞMAK ZORUNDAYIZ!

SEN !?...
SANA YARDIM ETTIM...ŞIMDI DE...
SEN YARDIM ET...
...BU ASKERLERİ ÖLDÜREN HASTALIKTAN KORU...
KURTULAMAZSAM...
ONNN
...SENİ HİÇ BİR ŞEYE KARŞI KORUYAMAM !?!
VEBALI BİR ASKERİN SİLAHINI ALMAK HOŞUMA GİTMİYOR. AMA...
...KILIÇ KILIÇTIR!
YILLAR ÖNCE BU İBLİSLERLE KARŞILAŞMIŞTIM!
PEŞİMDEN AYRILMA, KADIN!
SENİ KURTARDIĞIN İÇİN, YAŞADIĞIMCA KILINA DÖKÜNAMAZLAR!
SAKLANABİLECE-
...ZIRHSIZ YERLERİ KI-

İŞTE MİTRANIN TAPINAĞI.. TAM TEPEGİNDE DE GÜNEŞ, GÜNEŞ!!

ORADA MI SAKLANACAĞIZ...

...AMA ÖNCEKİ GİBİ GÜNEŞ IŞIKLARI ONLARA ZARAR VERMİYOR!!

BELKİ O İBLİSLER GİRMEYE CESARET EDEMEZLER...

NEDEN BENİ KURTARDIĞINI SÖYLE?

KASABADA DİKKATİMİ ÇEKMİŞTİN... SONRA... ÇUVALINDAKİ ENGEREK YEŞİME DÖNÜŞMÜŞTÜ...

SENİN GİBİ BİRİ BENİ KORUYABİLECEĞİNİ DÜŞÜNDÜM ...

SAŞIRDIN MI?!

HAYIR!

UMARIM SENİ KORUYABİLİRİM...

TAPINAĞA SİLAHLA GİREMEZSİNİZ!

ÇEKİL YOLUMDAN!

RAHİPLERE BAŞIM YETERİNCE BELADA!

PEŞİMİZDEKİLERE BAKARSAN ANLARSIN!!

O İBLİSLERİN ÖLÜLERE NE YAPTIĞINI DÜŞÜNME BİLE İSTEMİYORUM!

ÖYLE DURACAĞINA NASIL KURTULABİLECEĞİMİZİ DÜŞÜN!

YOKSA İKİMİZİN DE İŞİMİZİ BİTİRİRLER...!!

KONUŞ.. BİRŞEYLER SÖYLE...!!

NE DİYEBİ-

FAKAT...FAKAT..
TANRIM...ŞURAYA BAKIN...
OĞLUM, NEYİN VAR?!
HİÇBİR ŞEY...
CROM!
...ELLERİM!
VEBA BANA DA BULAŞMIŞ...

UZAK DURUN... YAKLAŞMAYIN!
UNNNHH--!

BARBAAAR!
KENDİNE BAŞKA BİR KORUYUCU BUL!

BENİM İŞİM BİTTİ...
...ŞU GELEN ZIRHLI İSKELET... İŞİMİ BİTİRECEK!!!
Olacakları HEP

20,5 cm ldon
17 cm

CONAN THE BARBARIAN 256

KAYIP ŞEHİR LANJAU'NUN HARABELERİ YAŞAYAN ÖLÜLERİNİ GERİ GÖNDERMİŞTİ. DEV ŞEKLİNDEKİ BU YARATIKLAR, ŞİMDİ ANTELIOS KASABASINA SALDIRIYORLARDI. CONAN İSE ÖLÜMCÜL MORVEBANIN PENCESİNDE GİTTİKÇE ÖLÜME DAHA ÇOK YAKLAŞIYORDU...

BARBAR BAŞTANBAŞA RESİMLİ AYLIK DERGİ

PEK YAKINDA ÇIKIYOR!

KAN ve KEMİKLER

ROY THOMAS YAZAN | MIKE DOCHERTY DESEN | DELL BARRAS ŞİNİ | RICK PARKER YAZILAR | NEL YOMTOV RENKLER | MIKE ROCKWITZ YÖNETMEN | TOM DEFALCO GENEL YÖNETMEN

SHUMA GORATH'ın İKİNCİ DÖNÜŞÜ 5. Bölüm

TİPLEME: ROBERT E. HOWARD

GEÇMİŞ YIL-LARIN SAVAŞ-ÇISI...
SANA HEMEN BAŞKA YERDE İH-TİYACIM VAR.!
NEYİ EMREDİ-YORSAN...

SADIK HİZMET-KARIN ONU YA-PACAK.!
Ohhhhhh...

CONAN!
AGGKKK-!

O YARATIKLAR RAHİPLERİ PAR-ÇALAYIP GE-ÇİYOR...

...ZAVALLILAR, Dİ-RİNİN ELİNDEN KUR-TULMAYA ÇALIŞIREN...

..DİĞER CANAVARLARIN ELİNE DÜŞÜYOR..!!
DURUN, YAPMAYIN!

BİZ SAVAŞÇI DEĞİL RAHİBİZ...
MERHAMET EDİNİZ...

GERÇEKTEN TANRININ ELÇELERİYSENİZ...

TANRINIZ SİZLERİ ÖLÜMDEN KORUYAMAYACAK KADAR GÜÇSÜZ BİRİ...
ÖNÜNÜZE ÇIKANLARI ÖLDÜREBİLİRSİNİZ...
GRG

...AMA HEPSİNİ ÖLDÜRECEK KADAR VAKTİNİZ YOK...
HEPİNİZİ KASABA MEYDANINDA MOR ALEVLERLE BİRLİKTE TOPLAYACAĞIZ...

BARBAR, UYAN!
UYANIP BENİ O İBLİSLERDEN KORUMALISIN... UYAN!
NNGGNNN...

DOKUNMA BANA. VEBA...
...DOKUNMAYA BULAŞIYOR...

NE BİLİYORSUN?.. BELKİ DE...

SOLUDUĞUMUZ HAVAYLA BULAŞIYOR..

YA DA BÜYÜYLE?

EMİN DEĞİLİM!

BAĞIŞLA BENİ AMA BU ÖRTÜ EN AZINDAN DERİNE DOKUNMAMI ÖNLER!

YETERLİ OLUR MU?!

BİLMİYORUM...

..UMARIM!

İKİMİZ KALDIK!

SAKLANABİLECEĞİMİZ BİR YER BULMALIYIM...

...EĞER İYİLEŞMEZSEN BENİ KİM KORUYACAK?!

MOR'A DÖNÜŞENLER ÖNCE ÖLÜYOR, SONRA DİRİLİYOR...

YAŞAYAN İSKELETLER VE MASKELİ RAHİPLER!

ATILLEOS'tan AYRILDIKTAN SONRA ASKERLERİN BAŞINA NE GELDİ?!

MENALOA ORDUSU..HEPSİ ÖLMÜŞ!

VEBA.. ÖNCE GÖZLER... SONRA TÜM VÜCUT MORARIYOR!

EVET, ÖLDÜRÜYOR...

VE ÖLDÜRÜYOR!

BÜYÜCÜLER LANJAU HARABELERİNDE ÖLÜ

BURAYA VARINCA ASKERLERİMİZ ÖLDÜ...

BELKİ BÜYÜCÜLER ONLARI DİRİLTİYORDUR!?

AMA NEDEN?

BÜTÜN KRALLIKLARI FETHETMEK İÇİN!

YÜRÜYEN ÖLÜLER İÇİN

BU ZAVALLILARA BİLE MERHAMET ETMEMİŞLER...

MİTRA!

MEYHANEDEKİ HERKES ÖLMÜŞ!!

BUNLAR DIŞARIYA ÇIKMADI, VE...

...VÜCUTLARI HİÇ MORARMAMIŞ!

BUNU YAŞAYAN ÖLÜLER YAPTI!

HERKESİ BOĞAZLADILAR... ÇOK KORKUNÇTU!!

KİM?

BU SESİ TANIYORUM...

HOOB!

TEKRAR KARŞILAŞTIĞIMIZDA SENİ ÖLDÜRECEĞİME YEMİNLİYİM!

DEME!!

HAKLISIN...

...AMA BEN...

UUNNNN...

CONAN-?!

GÖZLERİN... SEN VE BA'YA YAKALANMIŞSIN!

DOKUNMAYLA... MOR CESETLERİ YAĞMALAYAN ASKERLER. BANA DOKUNMUŞTU SEN DE ÖLÜ BİRİNİN YÜZÜĞÜNÜ ÇALMIŞTIN!

NE... NEDEN SEN DE YAKALANMADIN VEBA'YA?!

BUNU BEN DE BİLMİYORUM!
NNNGGNN...

HEMEN BİRA GETİR!
ADIM GÜVENALDA!
ONA YARDIM ETMELİYİZ!
YA MOR ADAMLAR YA DA İSKELETLER GERİ DÖNERSE...

BUNU SONRA DÜŞÜNÜRÜZ!
HZAT KUPAYI!

SAĞOL!
URRP!
ŞİMDİ DE KİMMERYALIYA DÖK...

AL, ŞİŞKO ÖDLEK!
"TAŞLAR VE BİR ÇUBUK KAN VE KEMİKLERİ ÜZEL TIR..!"
BAĞIŞLA BENİ CONAN. SENİ BIRAKIP KAÇTIM, ÇOK KORKUYORDUM!

KİMSE ONA KARŞI KOYAMAZ!
BİRA

BELKİ BİRAZ YİYECEK İYİ GELİR... AMA SADECE BİRAZ ÇİĞ ET BULABİLDİM!

O YEMESE BİLE YERİNDE OLSAM BİLİNLARI BEN YERDİM!

YOKSA DIŞARIDAKİLERE KARŞI ŞANSIM OLMAZ...
NELER GÖRÜYORSUN ?
GERİYE KALAN ATİLLEALILARI DA ÖLDÜRÜYORLAR!

YAŞAYAN ÖLÜLERE KARŞI HİÇ ŞANSLARI YOK!
HEPSİ DE O HYPERBOREYALI BÜYÜCÜLERİN EMRİNDE...

YAVAŞ YAVAŞ BURAYA GELMEYE BAŞLIYORLAR! EN İYİSİ BURADAN...
BANA HİZMET EDECEĞİNE YEMİN ETMİŞTİN!
SEN..
BİR BÜYÜCÜ!

O SÜRÜĞÜ HAKARETİNE ALDIRMAYACAĞIM. BENİ YALNIZ SEN İLGİLENDİRİYORSUN CONAN!
CONAN GEL!
KULAN GATH! UZAKTAN GÖRÜNTÜSÜ BU...
BENİ BURADA DA BULMAYI BAŞARMIŞ...

KENDİSİ UZAKLARDA OLSA BİLE GÜCÜ BİZİ BU İBLİSLERE KARŞI KORUYABİLİR..
EN AZINDAN ONU DİNLEYEBİLİRSİN!!!
PEKALA BÜYÜCÜ!..
ÖLÜMÜN EŞİĞİNDEKİ BİRİYLE NEDEN İLGİLENİYORSUN ?!

ÇÜNKÜ YILLAR ÖNCE KRALİÇEYİ YENMEYİ BAŞARAN SEN, KURTULURSAN... CAN DUŞMANIM KRALİÇEYİ BİR KEZ DAHA YENMEYİ... VE YOK ETMEYİ BAŞARABİLİRSİN...

ARAMIZDAKİ UZAKLIĞA RAĞMEN SANA YARDIM EDEBİLİRİM... TABİİ EĞER BANA HİZMET ETMEYİ KABUL EDERSEN ?!

BENİM İÇİN KRALİÇEYİ ÖLDÜRECEKSİN !

NE DİYORSUN ?!

YAKLAŞIRSAN CEVABINI SÖYLEYEBİLİRİM...

ÖYLE OLSUN !

CEVABIM...

... BU !

PTUU

HAYIR !

BANA TÜKÜRMEYE CESARET ETTİN...

ÖYLEYSE CEHENNEM OL !

ÖYLE DEMEK İSTEMEDİ, ULU BÜYÜCÜ...

O ÇOK HASTA YAPTIĞINI BİLMİYOR...

O CADIYI ÖLDÜRECEĞİME YEMİN EDERİM !

BOŞUNA KONUŞUYORSUN, HODB !

O GİTTİ !!

...ASLINDA HİÇ GELMEDİ !

ÖLMEK ÜZEREYKEN BİLE GURURUNU YENEMEDİN !

NEYE BAKIYORSUN ÖYLE ..

GATH'IN GÖRÜNTÜSÜNÜN İÇİNDEN GÖRDÜĞÜM ŞEYE ?!

YEŞİM YILAN YILLARCA BU MEYHANEDEYDİ...

İSKELETLER ONU TEKRAR YERİNE ASMIŞ...

ONU TAPINAKTAN ÇALDIĞIMDA YOK OLUNCAYA DEK PEŞİMDEN GELMİŞLERDİ...

* SEE CONAN #8 & CONAN

SAÇMALIYORSUN !! O TAŞ NE İŞİMİZE YARAR KI ?

ÜSTELİK İSKELETLER GÜNEŞTEN KORKMUYOR...

KENDİNE GELEBİLMEN

ONA BUNLARI YEDİRMELİSİN...
...BAŞKA ŞEY YOK!
OLABİLİR... EMİNİM CONAN ŞİMDİYE KADAR ÇİĞ ET YEMİŞTİR...
KARNIM AÇ AMA HİÇ İŞTAHIM YOK!

İSTEDİĞİM YİYECEK DEĞİL, BİR KILIÇ...
...VE BİRAZ YARDIM!
HER ZAMAN YANINDAYIM!
BELKİ BİRAZ YEMEK İYİ GELİR.. ÖLECEK OLSAM BİLE AÇ ÖLMEK İSTEMİYORUM... HA-HA HAH!
DAHA ÖNCE ÇİĞ ET YEMİŞTİN ÖYLE DEĞİL Mİ?..
EVET! TADI ASLINDA FENA DEĞİL...

O YEDİĞİN SAYESİNDE VEBA'dan KURTULMAYI BAŞARDIN...
ZAHMAN'da SÖZ ETTİĞİN FELSEFECİLERE GÖRE, KAN HAYAT DEMEKTİR. BELKİ DE ETTEKİ KAN SENİ VEBA'dan KORUDU?!
BANA VE KIZA DA BİRAZ VER!

ELBETTE CONAN... HER NE KADAR EMİN OLMASAM...
SEN DE Mİ İSTİYORSUN, CANIM?!
NEE.. O..O KANLI ŞEYİ Mİ?!

BAŞKA ÇAREM YOK...

EĞER GEÇ KALMADIYSAK...
TAM KARŞIMIZDA...!
BU SES NEYDİ, HAA?!
ULU CROM!

KUMANDAN HERMIOS VE ADAMLARI... ONLAR DA ÖLÜLER KATILMIŞ ...

ÖN KAPIYI KAPATMIŞLAR.!
KAPANA KISILDIK.!
NE KADAR DA ŞEREFSİZ BİR ÖLÜM ?!
DEKALA CONAN.. ÖĞÜŞEREK ÖLECEĞİZ.!
DOKUNMA BANA.!
VEBA'YA HALA YAKALANABİLİRSİN.!

ONLARI OYALARKEN SİZ KAÇIN...
BEN DE YAŞAYAN BİR ÖLÜ SAYILIRIM ...
HAKLI OLSAN BİLE SENİ BU DURUMDA...

GİTSEK İYİ EDERİZ...
ONUNLA TARTIŞACAK ZAMANIMI YOK ...

VICDANIN RAHA OLSUN KORİNTHİYALI...
...ÇÜNKÜ ARKA KAPIDAN ÇIKAMAYACAĞIZ.!
TOH!

BELKİ HALA...
TANRIM, KOLUNU KESTİM...
BİR DAMLA KAN AKMADI!?
SUS BE, KADIN!
İŞE YARAMAK İSTİYORSAN BANA YARDIM ET!

BOSVER!

YEDİĞİN ET İŞE YARADI GALİBA... YOKSA O MASAYI ASLA KALDIRAMAZDIN...
BELKİ DE ÖLMEK ÜZERE OLAN BİRİNİN SON GÜCÜ?!
BU BANA PEK MANTIKLI GELMİYOR...
İKİ ÇIKIŞI DA KAPATMIŞLAR!!
ÖYLEYSE MERDİVENLERDEN...

BU SADECE BİZE BİRAZ ZAMAN KAZANDIRIR!!
AMA BAŞKA ÇAREMİZ DE YOK!
GELİYOR MUSUN?
EVET!

BAŞARIRSAM...

ETRAFIMIZI SARDILAR..! BURADAN...

CONAN--?!

NE? ORADA NE YAPIYORSUN, CONAN?

ULU MITRA.. ÇILDIRDI..!

YILANIN PEŞİNDE.!

HASTALIĞI YÜZÜNDEN YAPTIĞINI BİLMİYOR..!
UNNNH!

LANET OLASI KAFES YİNE KOPTU..!!
O TILSIMLA KAÇMAYA ÇALIŞMASI BİZİ BUNLARDAN KURTARAMAZ...
YAŞAYAN ÖLÜLER.. ARTIK...

FEKALA SERSEMLER NE İSTEDİĞİNİZİ BİLİYORUM..
İŞTE...

TILSIMI YERDEN ALDI..!! ÜSTELİK EFTEN ÇOK AZ YEMİŞTİ DEĞİL Mİ...

CESUR OL, ELEMİZDEN GELENİ YAPTIK...
KADERE BOYUN EĞMEKTEN BAŞKA ÇAREMİZ YOK.

CONAN HALA YAŞIYORSA BİZİM İÇİN ÜMİT VAR...
HEY CONAN BAK...
BURAYA DOĞRU YOLU AÇMAYA ÇALIŞ.. SONRA...
BUR BİRAZ.. BU TARAFA DEĞİL..!!

ÖBÜR TARAFA DOĞRU KAÇIYOR...
TANRILAR BİZİMLE OLSUN..!

CONAN BİZİ BIRAKIP KAÇIYOR..!

O DA SENİN GİBİ KORKAKMIŞ!
ONU SUÇLAMA...
HASTA OLDUĞUNU UNUTMA!

BAŞIMIZIN ÇARESİNE BAKMAK ZORUNDAYIZ...

ONLARA KARŞI HALA ŞANSIMIZ VAR...
KRALIÇEMİZ BİZİ DOĞU'DA VEBA'YI YAYMAKLA GÖREVLENDİRMİŞTİ. AMACIMIZA ULAŞMAK İÇİN ÖLÜLERİ DİRİLTMELİYİZ!

HAKLISIN! ŞİMDİ DE SON ÖLÜLERİ DİRİLTELİM...
HEY SAVAŞÇILAR...
ZIRHLI İSKELET SAVAŞÇILAR!
PEŞİNDE OLDUĞUNUZ ŞEY, BURADA!

ELİNDEKİ TILSIM KORUMAKLA GÖREVLİ OLDUĞUMUZ TILSIM...
BÜYÜCÜLER BİZİ ONA GÖTÜRECEĞİNİ SÖYLEMİŞTİ!

TAMAM! ÖLÜ VEYA DİRİ ONLARDAN KURTULDUK...
ACELE EDERSEK TAMAMEN KURTULURUZ?!

ÇABUK OL!

DURUN SİZİ SERSEM KEMİK YIĞINLARI DURUN!.
TORUMJUMALAYI DUYMADINIZ MI?!
HYPEBORE'A KRALÇESİNİN EMİRLERİ BİZE KAYBETTİMİZ ZAMANI GERİ VEREMEZ, VEREMEZ!.
BİZİM TEK GÖREVİMİZ VAR!.
OOOFF..!
ŞURAYA BAKIN... TILSIMI ÇALAN HIRSIZIN...
...KAÇMAYA GÜCÜ YOK!.
ULU TANRI BORI AŞKINA!.
KRALİÇEM, TARİH ÖNCESİ ÇAĞLARIN SAVAŞÇILARI TILSIMI GERİ ALABİLMEK İÇİN BÜTÜN RAHİP KARDEŞLERİMİ ÖLDÜRDÜLER!.
SADECE BEN KALDIM.
KUTSAL TILSIMIMIZI GERİ ALACAĞIZ!.
ŞURAYA BAKIN!. BİZİ DURDURAN...

... KUMANDAN HERMİ-OS'MUS!.
ONUN CESEDİ DEMEK İSTEDİN ...
YAŞAYAN BİR ÖLÜ BİLE BİZİ DURDURAMAZ ...

ARKAMDA DUR... KILIÇ İKİMİZİ DE KORUYABİLİR...
KEŞKE BAŞKA SİLAHIM OLSAYDI..

... NELER...
...OLUYOR?!

KUTSAL YILAN!.
O BİZE AİT!!
SİZE Mİ?!
ONU ALMAK İÇİN YAŞAYAN ÖLÜLERİ YOK ETMEK ZORUNDASIN!.
BUNU BANA KİM VERDİ?

BEN, SERSEM...
HEMEN BANA GERİ AT!!

ELBETTE!.
SOYSUZ YARATIKLAR!.

ONUNLA NASIL OYNAMAYA CESARET EDERSİN?!
BUNUN İÇİN HEPİNİZ ÖLECEKSİNİZ!.

ÖLDÜRÜN...

MOR ÖLÜLER DE BİZE ENGEL OLAMAZ.! AL...

BEYİNSİZLER.!

TILSIMI UNUTUN ARTIK.!

ONU KAYIM LANJAU'YA GERİ GÖTÜRMELİYİZ...

BİZİ ÖLÜM UYKUMUZDAN UYANDIRDIĞINDA BİZE SÖZ VERMİŞTİN.!

SÖYLEDİKLERİMİZİ UNUTTUN, O YILAN GEÇMİŞE AİT. KRALIÇEMİZ İÇİN BİR DEĞER TAŞIMIYOR...

ZİZ. YENİ KRALLIKLARI FETHEDECEK OLAN DEV ORDUMUZUN İLK ASKERLERİ OLACAKSINIZ.!

"ZDEN O YIKIK TAPINAK BENİMLE HYPERBO-YA'YA DÖNECEKSİNİZ.!

HAYIR.! ONU LANJAU'A GÖTÜRECEĞİZ.!

O KADAR İSTİYORSANIZ...

...ALIN.!

KİMMERYALI BURALA... ARTIK İŞİN BİTTİ.!!

KİMSE LANJAU'YA GERİ DÖNEMEYECEK.!

BU OYUNCAĞI HEMEN ERİTİR...

HAYIR! HAYIR!!
TILSIMA ZARAR VEREMEYECEKSİN!
GERİ ÇEKİL, YOKSA...

YAAAAAA!

O KADAR ÖNEMLİYSE, ONU ALDIĞIM YERE BEN ...

...GERİ GÖTÜRECEĞİM!!
OUROUBUN HIRSIZI!
YAKALAYIN!

CONAN ÇILDIRDI! NEDEN O TILSIMI ONLARA GERİ VERMİYOR?!
ONUNLA NEREYE GİDİYOR
ONU DUYMADIN MI?!

GİDECEĞİ TEK BİR YER VAR...

LANJAU HARABELERİ!

BU TARAFA KEMİK KAPALILAR...

YOKSA SEFİL BİR HIRSIZIN KUTSAL TILISIMI ALIP GİTMESİNE İZİN Mİ VERECEKSİNİZ?!

ÖLÜM UYKUSUNDAN UYANDIRKAN İSKELET SAVAŞÇILAR KOŞACAK GÜÇTE DEĞİLLERDİ...

ONLAR ASIRLAR ÖNCE SONSUZ UYKUYA YATMIŞTI...

GÜÇSÜZDÜLER!

AMA YİNE DE TILISIMLARINI ÇALAN HIRSIZIN PEŞİNDEN GİDİYORLARDI...

SAATLER SÜREN BİR YOLCULUKTAN SONRA CONAN KUZEYE VARMIŞTI...

UZUN BİR KATETMİŞTİ... AMA UFUKTAKİ GÖLGELER HİÇ PEŞİNİ BIRAKMIYORDU.. SONUNDA DAYANAMAMIŞ...

VE SON UYKUSUNA GÖMÜLMÜŞTÜ! CONAN, KALAN YOLU...

... TEK BAŞINA AŞMAK ZORUNDAYDI!

SONUNDA UFUKTA ARADIĞI YER GÖRÜNMÜŞTÜ...

ZAMAN VE DOĞAYA YENİK DÜŞMÜŞ LANJAU HARABELERİ!

İSKELETLER GİTTİKÇE YAKLAŞIYORDU...

AĞIR VÜCUTLARI İLE TAŞLIK ARA-

ARALARINDA KÜÇÜK UÇURUM KALMIŞTI...

CONAN DURUP TAKİPÇİLERE BAKTI!

BİZE TILSIMI GERİ VER, SANA DOKUNMAYACAĞIZ...

VER.. VER ONU!

ARTIK SİZİN...

OLAMAZ!

HAYIR, HAYIR!

BUNA CESARET EDEMEZ!

KORUMAKLA GÖREVLİ OLDUKLARI TILSIM UÇURUMUN DİBİNİ BOYLAYINCA...

ALTI ÖLÜMSÜZ SAVAŞÇI, TILSIMIN PEŞİNDEN SONSUZ KARANLIĞA DOĞRU ATLADILAR...

UÇURUMUN DİBİNE VARDIKLARINI HİÇ KİMSE DUYMADI...

CONAN, TEKRAR YERYÜZÜNE ÇIKIP ÇIKMACAKLARINI MERAK EDİYORDU?. GERÇEKTEN DÖNMELERİ MÜMKÜNÜYDÜ

GİTMEYE HAZIRLANIRKEN BİRDEN...

CONAN!

MİTRA'YA ŞÜKÜR KAYTSIN!

BU KAĞNIYLA MÜMKÜN OLDUĞUNCA HIZLI GELDİK!

HOOB, BEN SENİN ANUPHAR'A VARDIĞINI SANIYORDUM!

FAZLA YAKLAŞMA... VEBA...

GEÇTİ! KENDİNE BAKARSAN DAHA İYİ ANLARSIN...

GALİBA SEN HAKLIYDIN!?

SENİ İKİNCİ KEZ BIRAKAMAZDIM... GÖREVİN BİTİNCEYE KADAR YANINDA KALACAĞIM, CONAN!

YA.. BU.. KIZ?

GWENALDA BURADA ATILLEOS'da YAŞIYORDU... AMA BURADA HERKES ÖLDÜ!

SADECE HORİNTHİYADAKİ AKRABALARIM KALDI...

ÖYLEYSE ONU KİMMERYA YOLUNDA BIRAKIRIZ...

UMARIM ÜLKEME DÖNÜNCEYE KADAR SAĞ KALIRIM...

AMA NEDEN İKİ AT YERİNE BU AT ARABASINI ALDINIZ?!

BU ARABA MEYHANENİN ETLERİYLE DOLUYDU!

ÇÜNKÜ YOLDA AÇLIKTAN ÖLMEK İSTEMİYORUM...

HOOB!

BİR GÜN SENİ ÖLDÜRECEĞİM!

MADEN

NEREYE GİTTİĞİNİZİ MERAK ETTİM, EFENDİM. KONUKLAR, SİZİN KONUŞMANIZI BEKLİYORLAR!

CANLARI CEHENNEME! HEPSİ SAHTEKAR!

ÖYKÜ : CHARLES DIXON
RESEN : FRAJA BATOR
ÇİNİLEYEN : D. KLEIN

ONLARIN ANLAMSIZ KONUŞMALARINDAN SIKILDIM. TEMİZ HAVANIN İYİ GELECEĞİNİ DÜŞÜNDÜM...

SARAY YAŞAMI BAZAN SIKAR İNSANI, EFENDİM...

BÜTÜN OKÇULARI HENDEK KAZMAK İÇİN BURAYA GÖNDERİN!

GEÇMİŞTE ÇOK HAREKETLİ GÜNLER YAŞADIK. ZAPHAAR KUŞATMASINI ANMIYOR MUSUN?

ANIMSIYORUM. O SIRADA BEN, KARA BİRLİĞİN KOMUTANIYDIM...

"BİRLİĞİM, HENDEKLERİ KORUMAKLA GÖREVLİYDİ. PHAEDRA O ZAMAN YAŞLI BİR CADIYDI... VE UZUN SÜREDİR KAMP YAPIYORDUK..."

BAŞÜSTÜNE!

BUNU SEN İSTEDİN!
SSSSSS CLANG!
SENİN GİBİLERİ İYİ TANIRIM, CLYSTRA...!

ELİNDEKİ KAMÇIYLA, KENDİNİ KAMÇI GİBİ SANIRSIN!

AMA ONSUZ BİR SOKAK KÖPEĞİNDEN FARKSIZSIN!

THWACK!

THWACK!
TH-WACK!
KAMÇININ TADINA BAKTI-ŞINA GÖRE, UMARIM ASKER-LERE ARTIK DAHA İNSAN-

ADAMLARI BU SET BOYUNCA YERLEŞTİRİN!..

YİNE Mİ TEMBELLİK EDİYORSUN? SENİ UYARMIŞTIM!

KRAK!

DUR BAKALIM! BUNLAR KÖLE DEĞİL, ASKER! ONLARA HAYVAN GİBİ DAVRANAMAZSIN!

KİM BU KÜSTAH?

AH, SEN MİSİN KULL? GLADYATÖR BOZUNTUSU KUMANDAN. BEN, MÜHENDİSLERİN LİDERİ CLYSTRA'YIM! BU MADALYON, HENDEKLERİ BİR AN İÇİN BİTİRMEM İÇİN BANA HER HAKKI VERİYOR!

SANA, BUNU YAPMAMANI EMREDİYORUM! KARŞI MI GELİYORSUN YOKSA?

CLYSTRA !.. SENİ O GÜN GEBERTMELİYDİM !..
SANA HAK VERİYORUM.

ZİNCİRE VURUN ONU !

"NE KADAR BAYGIN KALDIM ANIMSAMIYORUM !..

"YENİDEN UYANDIĞIMDA, ANIMSADIĞIM TEK ŞEY BARUT KOKUSUYDU..."

"EĞER ZİNCİRLERİ KOPARMAYI BAŞARAMAZSAM, TONLARCA TOPRAK VE TAŞIN ALTINDA KALACAKTIM..."

"AMA YAŞAMAK İSTİYORDUM. ÖCÜMÜ ALMADAN ÖLMEK İSTEMİYORDUM !..."

"BİR KAÇ AY SONRA BU OLAYI TAMAMEN UNUTMUŞTUM. VE ÇALIŞMALAR SON HIZIYLA SÜRÜYORDU..."

GENERAL KULL... YARDIMINIZA İHTİYACIMIZ VAR!..

KİM ÇAĞIRIYOR, BENİ?

MÜHENDİSLER, DUVARLARIN ALTINDAN GEÇEN GEÇİTİ GÖRMENİZİ İSTİYORLAR, EFENDİM...

EĞER SİZ GEÇİDİ GÖRÜRSENİZ...

GÖRÜŞÜNÜZÜ ALMAK İSTEDİK TE...

AMA BU KONUDA BİLGİM YOK Kİ...

SALDIRIDA BURAYA DEK OLAN ZAMANI DAHA KOLAY HESAPLARSINIZ...

KÜKÜRT KOKUSU...

HAKLISINIZ... KALENİN DUVARLARI ALTINDAN GEÇEN TÜNELDE KULLANDIK BU MALZEMEYİ. SONRA BU TÜNELE BARUT KOYUP ATEŞLEYECEĞİZ... VE KALENİN DUVARLARI ÇÖKECEK...

SEN DE OLUP BİTENLERİ YAKINDAN İZLEYECEKSİN!

BENİ HARCAMAYA ÇALIŞTIN AMA BAŞARAMADIN. ŞİMDİ SIRA BENDE..!
MMMGH!

BU, FAHAKA BALIĞININ YAĞINDAN YAPILMA BİR TOZ... ACILARI HAFİFLETİR VE İNSANA HUZUR VERİR..!
GAK! KAF!

AMA EĞER FAZLASINI ALIRSAN, İNSANA ÖLÜ GÖRÜNÜMÜ VERİR... SADECE SEN VE BEN, SENİN YAŞADIĞINI BİLECEĞİZ!
GNNNNGH...

ŞİMDİ İZİN VERİRSEN, MEZARCILARA ÖLDÜĞÜNÜ BİLDİREYİM...

VÜCUDU HALA SICAK...
ONUN GİBİ BİR YAĞ TULUMU HEMEN SOĞUR MU YANI?

"BÜTÜN GÜCÜMÜ HARCIYORDUM !..."

"BENİ BURAYA ZİNCİRLEYEN ADAMDAN ÖC ALMAK İÇİN TEK ÇAREM BUYDU !..."

"SONUNDA ZİNCİRLERDEN KURTULMAYI BA-ŞARDIM !..."

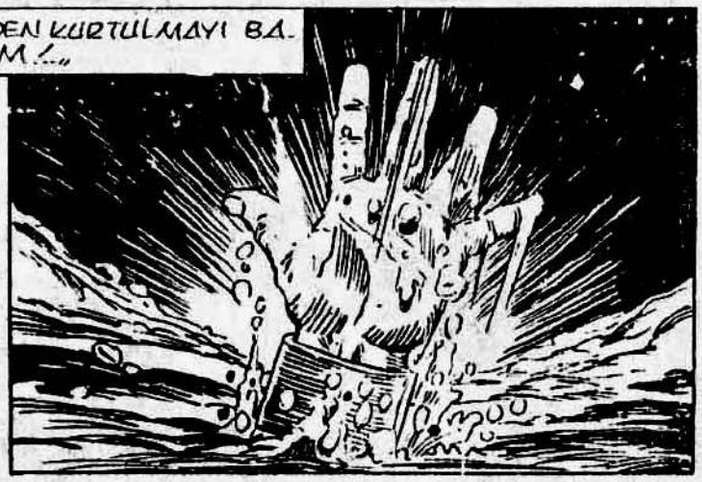

UYAN, AŞAĞILIK DOMUZ !

AMA OCUK HALA TAMAMLANMAMIŞTI. O, SENİN CANLI CANLI YANMANI AMAÇLAMIŞTI. SENSE ONUN CANLI GÖMÜLMESİNİ SAĞLADIN !..

UNUTTUĞUN BİR ŞEY VAR. O GÜNLERDE KENTİ VEBA ŞARMIŞTI. BU YÜZDEN ÇEŞİTLİ ÖNLEMLER ALDIK!
VALKA!

ÖLÜLERİ GÖMMEK, HASTALIĞIN YAYILMASINI ÖNLEYEMİYORDU BU YÜZDEN.
ÖLÜLERİ YAKIYORDUK!

ARTIK KONUKLARIMIZIN YANINA DÖNEBİLİRİZ. TEMİZ HAVA KARNIMI AÇIKTIRDI...
SON

ÇUKUR

Yazan: ROY THOMAS

Desen: E.R. GUZ

Yoruma: JEAN SİMEK

Editör: MIKE ROCKWITZ

Çeviri: KAMİL KESER

Kaligrafi: Hayri ÖNDER

BENCE KIYIYA MI UMURMUŞLAR ...
BENCE ONLARI KRAL BORNA BİZİ SINAMAK İÇİN GÖNDERDİ. O ATLANTİSLİLERİ...
...ARASINDA TUTMAKLA İYİ YAPTIĞINI SANIYOR... OYSA O YABANİLER...
HER TARAFI YAĞMALAYIP DURUYOR!
KISA SÜREDE ÇOK ŞEY ÖĞRENDİN KUMANDAN MURCM...
BİR GÜN KONT BORA BALLIN OLACAĞIM VE BABAMIN TOPRAKLARINA BAHI OLACAĞIMI UNUTMAMALISIN ...

AMA GÖZÜM DAHA YÜKSEKLERDE...
KUZEYDE BULUNMAK İSTEDİĞİM TEK YER, ZEVKLER ŞEHRİ KAMULA'dır.
BU SIKICI KALEDE HİÇ OTURMAYI İSTEMİYORUM ...
BENİ BURADA TUTMAKLA BANA İLİK YAPTIKLARINI SANIYORLAR ...

FİKRİMİ SÖYLEYEBİLİR MİYİM LORDUM ...
ELBETTE!.
BELKİ DE KRAL GÖZÜNÜZÜN DAHA YÜKSEKLERDE OLDUĞUNU BİLİYORDUR!?
SİZİ BURAYA ATAMAKLA BELKİ DE SİZİ KUZEY SAHİLLERİNİN HAKİMİ
BUNU HİÇ DÜŞÜNMEMİŞTİM...
HAKLI OLABİLİRİM?!
ÖYLE, ÖYLE OLMALI!
GERÇEKTEN DE ÖYLE OLMALI!
GELELİM O İKİ ATLANTİSLİ'YE...

ONLARA SORGULAMAK İSTEYECEĞİMİ DÜŞÜNDÜM...
ÖYLE YAPMALIYIM DEĞİL Mİ?!
GENÇ OLANI TAM BİR ŞEYTAN! İŞKENCE ETMELİYİZ...
ÇAVUŞ BENDEL!!

ONLARA İŞKENCE EDİLMESİNİ İSTEMEZSİNİZ DEĞİL Mİ?
NEDEN ÖLMASIN?
AH... ŞEY... SONRA ONLARI ARENADA DÖĞÜŞTÜREMEYİZ...

ÇOK DOĞRU "ARENA"
EN ÇOK ÖZLEDİĞİM ŞEY GLADYATÖR DÖĞÜŞLERİ OLMUŞTUR!

KUMANDAN, BABANI HATIRLARIM DA NASIL BU DÖĞÜŞLERE ENGEL OLMAYA ÇALIŞMIŞTI...
EĞER KRAL BORNA ONLARI DURDURSAYDI, HALK AYAKLANIRDI...
ONLAR HALKIN TEK EĞLENCESİYDİ!

KRİSTAL ŞEHİRDE YAPILANLAR BURADA DA İŞE YARAYACAKTI...
KUMANDAN MUROM GLADYATÖR DÖĞÜŞLERİNİN HAZIRLIKLARINA BAŞLA...
İKİ MAHKUM ÖLÜMÜNE DÖĞÜŞECEKLER!
LORDUM, YAŞLI OLANI YARALI...

ONU İYİLEŞTİRİN! İYİ BİR GÖSTERİ İSTİYORUM...
NASIL İSTERSENİZ ÖYLE OLACAK!
ÇAVUŞ BENDEL ÇOK İNATÇI BİR ASKER, KUMANDAN...
OYUNLAR İKİ GÜN SONRA YAPILACAK!

O ATLANTİSLİ KÖPEK BENİ ORDUM ÖNÜNDE KÜÇÜK DÜŞÜRDÜĞÜNE PİŞMAN OLACAK.
BUNA PEK ZAMANI OLMAYACAK...

BİR SÜRE SONRA...

DOSTUN NASIL UFAKLIK?!

ŞANA NE VALUSYALI?!

BENİM BİRADIM VAR...

NEY-MİŞ?

PİHT KATİLİ KULL!

SAÇMA! PİHT'LER BİZİM DOSTUMUZ ...

YANINIZA GELMEMİN SEBEBİ, SİZE İKİ GÜN SONRA BARON ERGON'UN ONURUNA DÜZENLENEN GÖSTERİDE DÖGÜŞECEĞİNİZİ SÖYLEMEK İÇİNDİ...

KNOR NAH AYAKTA BİLE DURAMIYOR...

ÖYLEYSE ONU ÖLDÜR! ONA İYİLİK ETMİŞ OLURSUN ...

AYAKTA DÖGÜŞECEĞİME ÖLÜRÜM DAHA İYİ!

AYRICA, BARONUMUZ SPOR DEĞİL, VAHŞET İSTİYOR!

O KADAR İSTEKSİZ OLMA GENÇ KULL!

BARON İÇİN İKİSİDE UYGUN ŞEY...

DUYDUĞUMA GÖRE ATLANTİS'E KADINLARI BİLE YAKIYORMUŞ!!

BOL ŞANS!

TANRILARIN İSTEĞİ BUYDU!

ONUNKİLERDEN ÖNCEKİ GECE YENİ BİR YAĞMUR FIRTINASI VALUSİYA KIYILARINI KAPLAMIŞTI...

ERGON KALESİ GÜNEŞ DOĞANA KADAR BİR ÇAMUR ÇUKURUNA DÖNMÜŞTÜ...

TANRIYA ŞÜKÜR ARENA'NIN KENARLAR ÇÖKMEMİŞ...

SEYİRCİLER ÇOK YAKLAŞMAZSA BİRŞEY OLMAZ!?

ZAMANI GELDİ!

ATLANTİSLİLERİ GETİRİN...GÖSTERİ BAŞLASIN...

GELDİLER LORDUM...

NEDEN PELERİNLERİMİZİ GİYDİK, RENDEL?!

BİRAZ SABRET...

ÜÇÜNCÜ SEN ATLA SAKALLI KÖPEK!

AGH!!

ŞİMDİ DE SEN..

HAYDİ

ÇAMURU ÇOK SEVİYORSAN...

...DAHA YAKINDAN GÖR VALUSYA'LI!

AAAGH!

BENİ ALTETMEK İÇİN ÇOK UĞRAŞMALISIN!

İYİ MİSİN KNOR-NAH ?!

NE FARKEDER KI ?!

ÖLMEK ÜZERE-YİM !

KESİN GEVE-ZELİĞİ !

DÖĞÜŞMEZ-SENİZ İKİNİZİ DE ÖLDÜRTÜ-RÜM ?!

KUMANDAN... YANLA-RINA GİDİP ONLARI UZUN BİR MIZRAKLA CANLANDIR !

BELİ DUYDUN MU KU-MANDAN MURON ?

DEDİ-ĞİMİ YAP !

DÖĞÜŞMEZLERSE, SAKALLIYI ÖLDÜR ?!

TAMAM LORDUM !

AH... ARTIK BAŞLADILAR ...

İYİ DE NEDEN GÜNEŞİN YÜK-SELMESİNİ BEK-LEDİLER ?!

BENİ ANLADIN, DEĞİL Mİ KNOR-NAH ?!

EVET DOSTUM, EVET !

NN GN N

TABİİ Kİ ÖYLE OLA-CAK !

AMA NE YAZIK Kİ BİR DAHA GÜNEŞİN DOĞUŞU-NU GÖREMEYECEKLER.

BÜTÜN BAHİSLER GENÇ ADAMIN ÜSTÜNE

HAH!. BİR DE DERLER Kİ BU BARBARLAR BİZ KALUSYALILAR GİBİ GURURLU KİŞİLERMİŞ...
NNSF
YASAMAK İÇİN HERŞEYİ YAPARLAR!.
YARALI OLANI BİLE ÖYLE ...
ARRR

YAŞLISI UMDUĞUMUZDAN DAHA İYİ DÖĞÜŞÜYOR!
AMA DELİKANLIYI ÖLDÜRMEYİ ASLA BAŞARAMAZ!

GÜNEŞİN AYDINLATTIĞI KÖŞEYE GİDELİM ...
O ZAMAN NEDEN BÖYLE GİYİNDİĞİMİZİ ANLARSIN!?

PELERİMİNİN ALTINDA KÜÇÜK MIZRAĞIMI GİZLİYORUM...
OWRRR
UFAK BİR YARA DELİKANLIYI BİRAZ YAVAŞLATIR!.

RENDEL YİNE KÜKRÜYOR... ÜZERİNDE DE BİR KAPLAN KAFASI VAR!.
APTAL!. GÜNEŞ OYUN EDİYOR SANA...
ATOR

GÜNEŞ!.. KİM KOLTUĞUMU BURAYA KOYDU?!
SİZ İSTEDİNİZ BARON...
ÜZERİNİZDEK ZIRH VE ZİNCİRLER DE ASKERLERİN GÖZLERİNİ

TANRIM, İKİSİ DE ÇAMUR İÇİNDE!
YARDIM EDERSEM ONLARI AYIRABİLİRİZ!
ONLARI AYIRAMIYORUM!
HUHN?
VALKA...

NELER OLUYOR MUROM?!
ÇAVUŞ RENDEL VE WULFIN MERAKLARI İLE BİRLİKTE ÇUKURA DÜŞTÜ LORD'UM...
GÖRDÜKLERİM BUNLAR EFENDİM...
HAYIR!

ÖNEMLİ DEĞİL BARON... DÖRDÜ DE BİRBİRİYLE DÖĞÜŞÜYOR!

AMA ŞİMDİ İKİ ÇAVUŞUMUZ ÇUKURDAN ÇIKIYOR!
EVET ONLARI PELERİNLERİ

DİĞER İKİSİ DE DÖĞÜŞMEYE DEVAM EDİYOR!

CANLANIN BİRAZ, CANLANIN!
ÇAMUR ONLARI YAVAŞLATTI LORDUM!

MAZERET İSTEMEM!
KAN GÖRMEK İSTİYORUM!

BU BARBARLAR DIŞARI ÇIKMAYA ÇALIŞIYOR!

ÖLDÜRÜN, ÖLDÜRÜN, ÖLDÜRÜN!

OKÇULAR, HAZIR OLUN!

İKİSİNİ DE ÖLDÜRÜN, ÖLDÜRÜN!

TANRI AŞKINA, NEDEN ÖLÜRKEN HİÇ SESLERİ ÇIKMADI?!
BENİM İÇİN EN AZINDAN BUNU YAPABİLİRLERDİ
BİLMİYORUM, LORDUM...

ÖYLEYSE İKİ ASKER AŞAĞIYA İNİP BAKSIN, ÇABUK ...

AMA ÖNCE BOĞAZLARINI KESİN!

BAŞÜSTÜNE BARON!

DURUN!

BARON... BU.. BU ADAMLAR...

RENDEL VE WULFİN!

ÖYLEYSE BİRAZ ÖNCE ÇIKAN O İKİ KİŞİ ...

ATLANTİSLİLER DİYORDUM

BU İNANILMAZ..

HEMEN ONLARI YAKALAYIN!

... VE ÖLDÜRÜN, ÖLDÜRÜN!

AMA PELERİNLERİNİ ATMIŞ OLAN KULL VE KNOR-MAH, ÇOKTAN ERGON KALESİNDEN KURTULMAYI BAŞARMIŞTI! İKİSİ DE ÇAMUR İÇİNDE...

... ORMANA DOĞRU YOL ALIYORLARDI!

DAYAN BİRAZ..

BAŞARAMAZSAK

BUNU DENEMEK ZORUNDAYIZ!

GELECEK SAYI SAKIN KAÇIRMAYIN! SÜRPRİZ?

İlkel Çağların Yenilmez Savaşçısı

CONAN

Aylık Yeni Maceralar Dizisi

SAYI:181

6000 TL
K.D.V.Dahil

CONAN TAKVİMİ HEDİYELİ!

ALFA Yayınları

Sartomer / Çizgi Diyarı

İlkel Çağların Yenilmez Savaşçısı

CONAN™

"...Şunu iyi bilin ki Prensin, kabaran okyanusların Atlantis'i ve onun görkemli kentlerini yutmasından sonra Dünyada o güne değin görülmemiş bir çağ başlamıştı. Aryas'ın oğullarının doğduğu bu çağda, Dünya üzerindeki imparatorluklar ve uygarlıklar, gökteki yıldızların mavi parıltıları kadar dağınık fakat belirgindi. İşte bu sıralarda Kimmeryalı Conan geldi. Çelik bilekli elinden kılıcını hiç bırakmayan bu karasaçlı, şahin gözlü yiğit tüm imperatorlukları sandallı ayağının altında çiğnemek istiyordu..."

— Bir Nemedya efsanesinden —

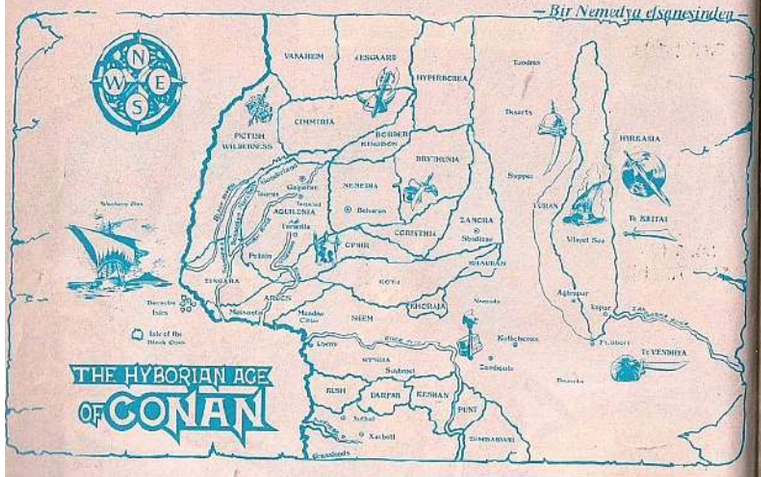

Robert E.Howard
Yaratıcı

Sahibi
Alfa Yayınları Adına
Gül Sağırcoğlu

Yazı İşleri Müdürü
Necattin Sinanç

Sorumlu Yönetmen
Hayri Önder

Dış İlişkiler Müdürü
Turgut Yılmaz

Dağıtım
Yaysat A.Ş.

CONAN Yeni Maceralar
Dizisi No: 181
Ayda bir yayınlanır.
Ocak 1993 sayısı

Baskı:Paşahan Matbaası
Tel: 516 01 46

Copyright 1993 by Conan Properties Inc. by Marvel Entertainment Group Inc. All rights reserved.

Adres:Sulakçeşme Sok. No:10 Ayazpaşa -İST
Tel:251 54 66
Fax:251 63 52

İCİNDEKİLER

NEMEDYA'DA KARANLIĞIN KANATLARI
(Conan the Barbarian No:257)...3

VAHŞİ EVE DÖNÜŞ
(Conan the Barbarian No:258)..27

CONANSEVERLER KÖŞESİ
.....51

YAŞLI GARRAD'IN KALBİ
(SSOC 203).'ten.....61

Senelik Abone:72.000/12 Sayı
Alfa Yayınları'nın 122327 No'lu Posta çeki hesabına yatırıp fotokopisini gönderiniz.

CONAN THE BARBARIAN®

Sarkomer/Çizgi Diyarı 257

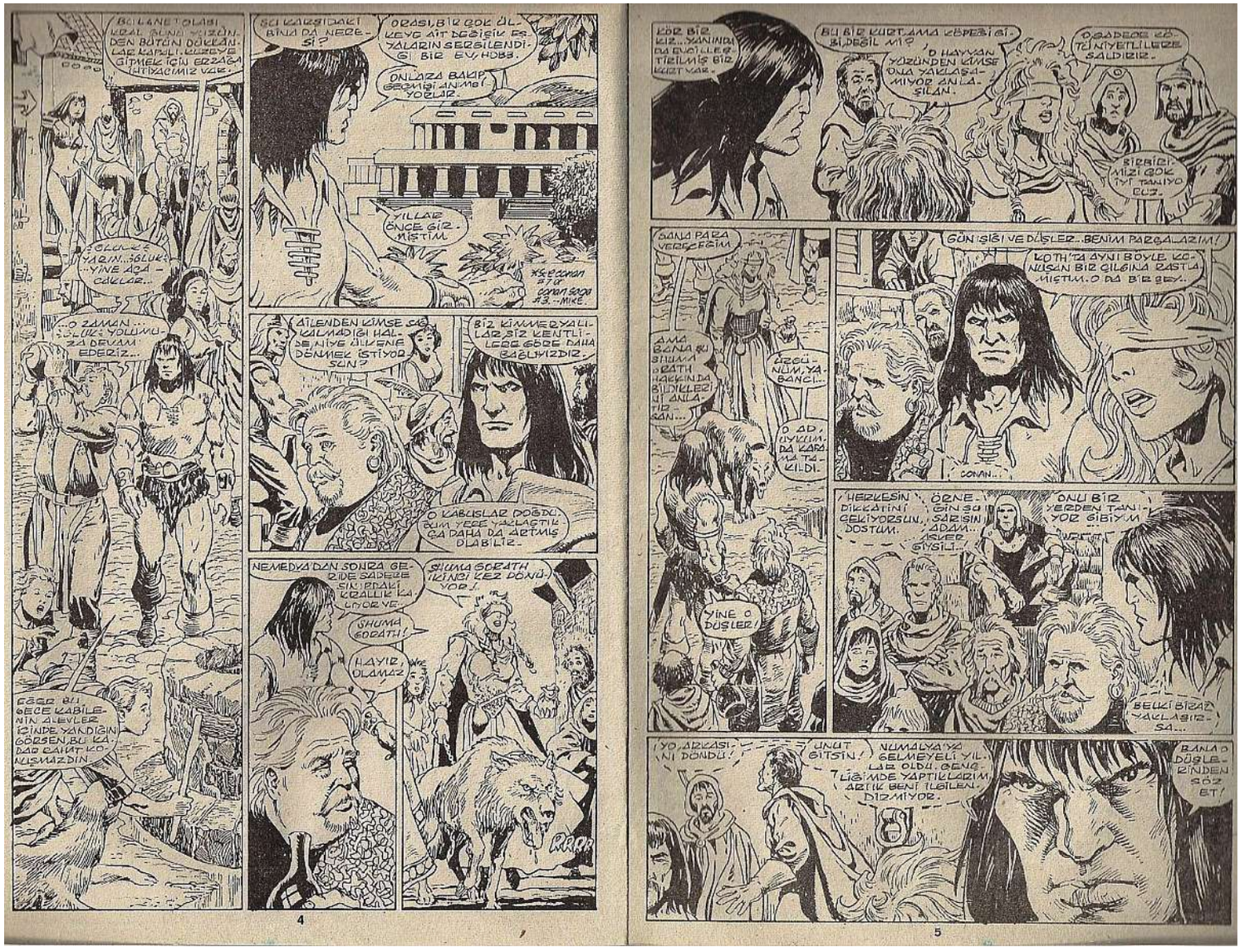
BU LANET OLASI KOAL BUNA YÜZÜNDEN BÜTÜN DÜKKANLAR KAPALI. KUZEYE GİTMEK İÇİN ERZAĞA İHTİYACIMIZ VAR.
ŞOLUK-ŞOLUK YARIN... ŞOLUK-YINE AÇA-ÇALIŞIR...
O ZAMAN... ŞOLUK YOLUMUZA DEVAM EDERİZ...
EĞER BU GECE KABİLENİN ÜLEVLERİNDE YANDIĞIN GÖRSEN, BU KADAR CAHAT KONUŞMAZDIN.
SCI KARŞIDAKİ BINA DA NERESİ?
ORASI, BİR ÇOK ÜLKEYE AİT DEĞİŞİK EŞYALARIN SERGİLENDİĞİ BİR EVHOBB.
ONLARA BAKIP GEÇMİŞİ ANMAYIYORLAR.
YILLAR ÖNCE GİRMİŞTİM.
*Şeçman ile Conan sagasi 43.-MIKE.
AİLENDEN KİMSE SAĞ KALMADIĞI HALDE NİYE ÜLVENE DÖNMEK İSTİYORSUN?
BİZ KİMMERYALILAR, BİZ KENTLİLERE GÖRE DAHA BAŞLIYIZDIR.
O KABİLİLER DOĞDUĞUM YERE YAKLAŞTIKÇA DAHA DA ARTMIŞ OLABİLİR.
NEMEDYA'DAN SONRA GERİDE SADECE SİNİ PRALI KRALLIK KALIYOR VE.
SHUMA GORATH!
HAYIR, OLAMAZ
SHUMA GORATH İKİNCİ KEZ DÖNÜYOR!
RRRR

KÖR BİR KIZ... YANINDA DA EVCİLLEŞTİRİLMİŞ BİR KURT VAR.
BU BİR KURT... AMA KÖPEĞİ GİBİ DEĞİL MİŞ?
O HAYVAN KİMSE ONA YAKLAŞAMIYOR ANLAŞILAN.
O ADAMLAR ÇÖZÜNÜYETLİLİKLE SALDIRIR.
BİRBİRİMİZİ ÇOK İYİ TANIYORUZ.
SANA PARA VERİŞİRİM
AMA BANA BU SHUMA GORATH HAKKINDA BİLDİKLERİNİ ANLATIRSAN...
DEĞİLİM. YABANCI...
O ADAMLARA TAKILDI.
YİNE O DÜŞLER!
GÜN ŞIĞI VE DÜŞLER.. BENİM PARÇALARIM!
KOTH'TA AYNI BÖYLE KONUŞAN BİR ÇILGINA RASTLAMIŞTIM. O DA BİR ŞEY.
CONAN...
HERKESİN DİKKATİNİ ÇEKİYORSUN, DOSTUM.
ÖRNEĞİN SU SARISIN ADAM.. ASLED GİBİLİ...
ONU BİR YERDEN TANIYOR GİBİYİM
BELKİ BİRAZ YAKLAŞIRSA...
YO, ARKASINI DÖNDÜ!
UNUT GİTSİN!
NUMALYA'YA GELMEYELİ YILLAR OLDU. GENÇLİĞİMDE YAPTIKLARIM ARTIK BENİ İLGİLENDİRMİYOR.
BANA O DÜŞLERİNDEN SÖZ ET!

ÇOK GARİP RÜYALER... ARKANDAN SAVANDI GİBİSİN ANLAŞILIYOR.
BAZEN DÜŞLERDE KÖR OLMADAN ÖNCEKİ ÇOCUKLUK YILLARININ İŞİTTİĞİNİ GÖRÜYORUM.
OYSA DÜŞLERDE GÖRDÜĞÜM TEK ŞEY, SONSUZ KARANLIK...
...VE ZAZESİZ LİKİDİNDE HAYIRDAN SESLER. ÇAZESİZ MAYCIRISLAR YABANCI...
BELKİ DE EDEBİLİRSİN.
BUNU SAKİN BİR YERDE KONUŞMAMIZ GEREKECEK...
KRALIMIZ!
EH?
EĞER O SESLERİN GELDİĞİ YERE GİDEBİLİRSEM...
BELKİ ONLARA YARDIM EDEBİLİRİM.
KRAL GELİYOR!
GÖRMELİYİM!
CONAN'IN İŞİNİZİ!
TANRI KRAL NİMED'İ KUTSASIN!
BİZİM İÇİN İŞİNİZİ!
ENİYİSİ BURADAN UZAKLAŞALIM, CONAN!
ONUNLA BİR BALIŞI BÜTÜN SAZALARI İYİLEŞTİREBİLİR.
KIZ/O KÖR KIZ NEREYE GİTTİ?
BİTMİŞ!
BU GÜRÜ ONU SÜRÜKLEMİŞ OLMALI...
ONUNLA DONRA İLGİLENİRİZ, DOSTUM.
SIRAYA BAK!
KRAL NİMED GELİYOR!
YAKLAŞIYORMU?

GERİT TÖRENİ YAPILIRKEN, KALABALIKTA SÜMLEER YANKILANIYORDU...
"NE SOYLU GÖRÜNÜŞLÜ BİR KRAL..."
"DİŞİLERİ DA ONUN GİBİ SAĞLIKLARMIŞ...
"NE YAZIK Kİ ONUN DA BABALARI GİBİ BELVEDİS'TAN GELMEDİLER...."
"PRENS TARASCUS'UN GÖZÜ DE TAHTTAYMIŞ....
"OYSA ONDAN ÖNCE ÜÇ KARDEŞİ VARDI... İŞİ ÇOK ZORDU...."
"BÖYLE BİR GÜNDE ÖLÜMDEN SÖZEDİLİR MİYİZ SERSEM?..."
"GÜÇLÜ NEREDEYSE, MÜTTERİSİNDEN ÇOK NEMANINKİ AKİLDAYDA...."
KRAL NİMED ÇOK YALGINDI
O, HER ŞEYİ İLE TAM BİR KRAL!
CONAN, NİMED'İN YORUMLARINI DİNLEMEKZORUNDAYDI...
BİR İNSANI NASIL DIŞ GÖRÜNÜŞÜNE GÖRE DE BEĞENDİRİYORLAR?
BİRDEN, TANIDIK BİR AD DUYDU... GİDEREK DAHA DA GÜÇLENEN BİR SESTİ, BU.
...SHUMA GORATH!
...SHUMA GORATH!
NEFRET ETTİĞİ BİR AD...
...KABUS DOLU GECELERİNDE DUYDUĞU BİR ADDI, DU...
...SHUMA GORATH!
AMA BU KEZ UYUMUYORDU...

HER ŞEY ÇOK KARIŞIYDI...
SHUMA-GORATH... SHUMA-GORAT
BUGÜN O KÂBUSU...
...SAŞIYORDU...
SHUMA-GORATH... SHUMA-GORA
SHUMA-GORATH...
BU KEZ...
...SÖZÜ ÖNÜNDE BİR ÇOK UMMEYALI'NIN ÖLÜMÜNE TANIK OLUYORDU...
DONNAGAL!

DONNAGAL, CONAN'IN ÜLKESİNİ SON ZİYARETİNDE YAŞAYAN SON ÂŞİKDAŞLARINDANDI...
AMA GÖRDÜKLERİ...
...DONNAGAL'IN GÖLÜNÜYÜ!
* CONAN #127-153; also Savage Sword #1-19. --MIKE.
O KORKUNÇ KÂBUS BİTİNCE MANAN ET KOKULA YİYECEKLERİ FERİNDES SİLİŞİ, BİZİ AÇLIĞA İTİYORDU...
NUMEYA SOKAKLARINDA BİR CAN DÜŞMANI ONU BEKLİYORDU...
HYPERBOREYALI DÜŞÜCÜ BİR CANAVAR İSKELETİNİN ÜSTÜNDEYDİ...
UUUUATAR!
BÜYÜNÜZÜ FIRLETTİ, KRALİÇEM!
HİÇ DERİ DEĞİL, DAHİBE LOUHI...
KUMMEYALILAR'I KOLAYCA YOK EDEBİLİYORUZ.
BÜYÜCÜ MUHAFIZLARIM BİZİ KORUYACAKTIR!
ASLA KURTULAMAYACAKSIN!

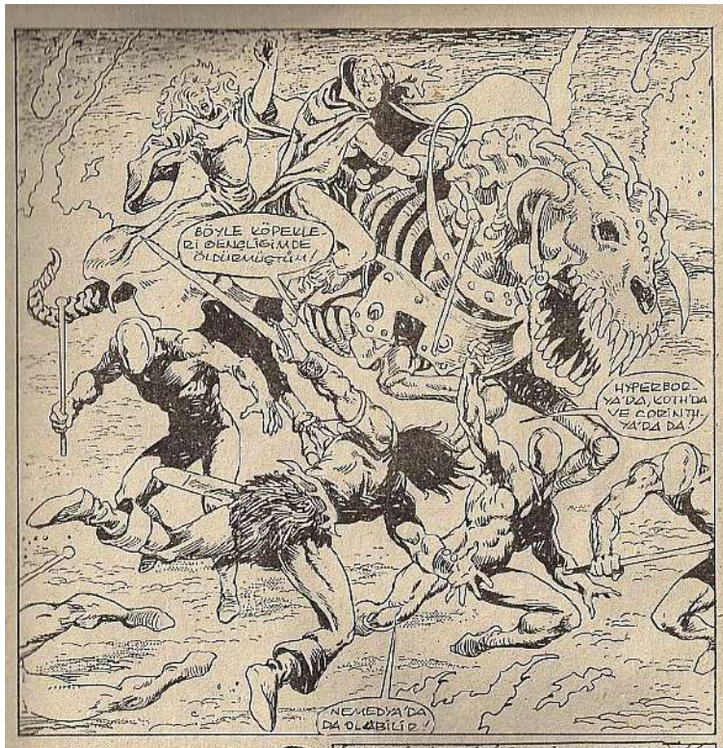
BÖYLE KÖPEKLERİ GENÇLİĞİMDE BİLDİRMİŞTİM!
HYPERBOR-YA'DA, KOTH'DA VE KORİNTİ-YA'DA DA!
NEMEDYA'DA DA OLABİLİR!

ONU BENDEN UZAK TUTUN
KRALİÇENİZİ KORUMALISINIZ
AZALLI İBLİSLERİ BİLE SENİ KORUYAMAZ, VAMMATAR!

CROM'UN KENDİSİ GELİP BANA YALVARSA BİLE, KURTULMAZSIN!
SENİ ASLA BAĞIŞLAMAM!
HAYIR!
YAPAMAZSIN!
DAHA ÖNCE... HİÇ BİR KADINI ÖLDÜRMEDİN!
ZANNI KENDİNİ SÖYLEMİŞTİN!
SEN KADIN DEĞİLSİN!
SEN...
KRAL NİMED'SİN!
BAĞIŞLA! YALVARIRIM!

CROM!
ÖLDÜR-ME!
BARBAR O AN GÖGDÜĞÜ KABUS-TA HYPERBORLULAR YERİNE NEMEDYALILAR-LA MÜCADELE ETTİĞİNİ ANLAMIŞTI...

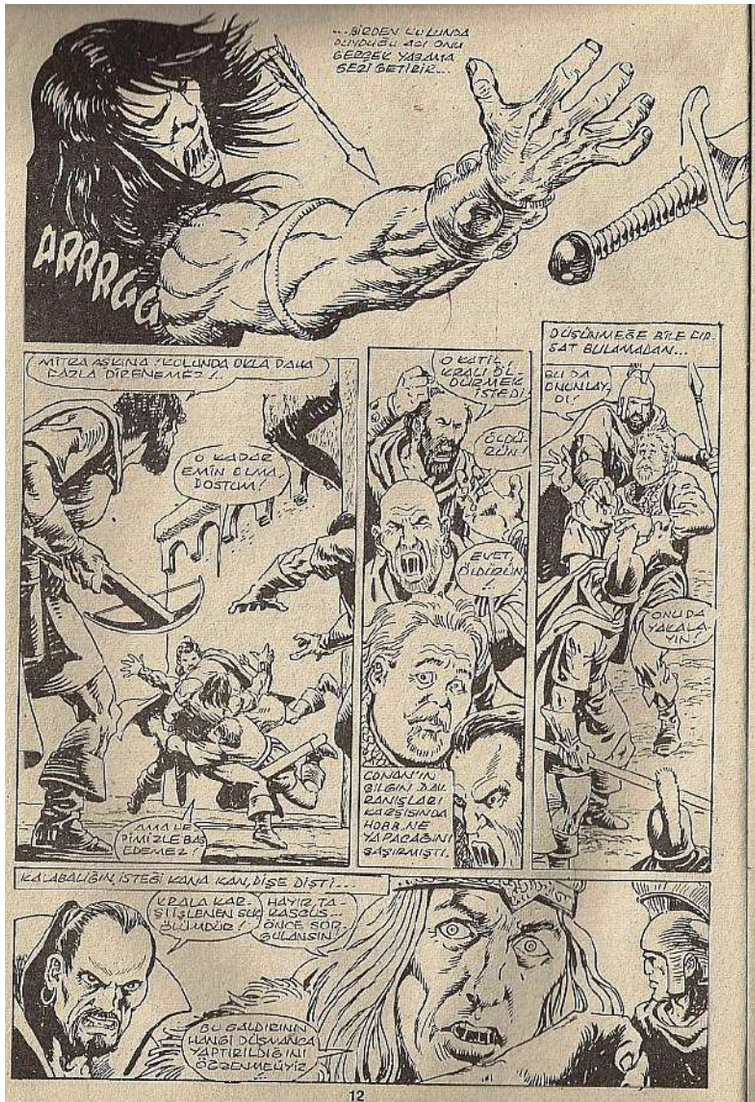
...BİRDEN ELİNİZİN ÜZERİNİZİ ACI ONU GEBERİK YAPMAYA SEZİ BETİRİZ...
ARRRGG
MİTRA ASKINA! ELİNİZİ DAHA DAHA DAHA DİRENEMEZ!
O KADAR EMİN OLMA, DOSTUM!
MAALE PİMİZLE BAŞ EDEMEZ!
O KATİL! KRALI ÖLDÜRMEK İSTEDİ!
ÖLDÜRÜN!
EVET, ÖLDÜRÜN!
CONAN'IN BİLGİNİ DAL RANIŞLARI KARŞISINDA HORRANE YAPMADAĞINI SAŞIRMIŞTI.
DÜŞÜNMEĞE FIRSAT BULAMADAN...
ELİNİZİ ONUNLAYIN!
ONU DA YAKALAYIN!
KALABALIĞIN İSTEĞİ KANA KAN, DİŞE DİŞTİ...
KRALA KARŞI İŞLENEN SUÇ BÜYÜKDÜR!
HAYIR, TARASCUS... ÖNCE SORGULANSIN!
BU SALDIRININ HANGİ DÜŞMANCA YAPTIRILDIĞINI ÖĞRENMELİYİZ

AMA ÖNCE O SOYSUZU YAKALAMALIYIZ!
YAKALAYIN!
Sarkomer/Çizgi Diyarı
NNNGNNN
KILIÇIMIN KABZASI...
...İŞİNİ GÖRÜR, MAJESTELERİ!
DEMEK BU KÖPEK KIMMERYALI!
ONU ZİNDANA ATIP KONUŞTURUN, TARASCUS!
ZİNDAN MI?
ÖYLEYSE BU BARBARI İSKENCEYLE KONUŞTURACAĞIZ...!
ELBETTE, KARDEŞİM...
KRALLAR ZALTLARINI BÖYLE KOKLUYOR MUŞ MU?

CONAN KARANLIKTA SOMURMUŞTU... AŞ YAVAŞ KENDİNE GELİYORDU... BEYİN: UBULDUYORDU...
SANKİ ALEV YAĞMURU YENİDEN YÜZÜNÜ GAZLIYORDU...
SÖZLERİNİ AĞZINDA O İLK ALEVLERİN NE DENLİ YAKIN OLDUĞUNU SÖYLÜ...
...ELİYLE TUTAMAYACAK KADAR...
KENDİNE GELİYOR!
BEN KATİL DEĞİLİM!
AMA AZ DAHA OLACAKTIN, HA?
KRALIMIZIN KARDEŞİ PRENS TAMASCUS'LA DA SAYGILI KONUŞ!
BAYGIN BİRİ AĞIR DUYARMIŞ!
SANA KALSA, O KÜSTAH DİLİNİ KOPARMIŞTIM BİLE!
KONUŞMA, EZMONN! SENİ İSKENCEYLE İLGİLENİ!
YETERİNCE OYUN OYNADIK!
SADECE BU BARBAR DEĞİL!

...ONA DAYANABİLİYORUM SANA...
SİZE DAHA ÖNCE DE SÖYLEDİM, BAYIM... KIMMERYALI KRALA SALDIRDIĞINDAN NE YAPTIĞINI BİLMİYORDU...
ONA VE BANA İŞKENCE ETSE-NİZ DE...
...BU KOZ İÇİN HİÇ BİR BUGÜ YOK!
SHUMA-GORATH DIYE BİRİNİN ADINI HAYKIRIYORMUŞ.
KIM BU? BELKİ DE NEMEDYA TAHTININ YENİ BİR DÜŞMANI
İSTESİZ DEĞİL BÖYLE BİR KURDUM OLSUN İSTEMİŞTİM...
SHUMA-GORATH DÜŞMANINIZ DEĞİL
ZAM OLACAK NE OLDUĞUNU BİLMİYORUM... AMA...
BU ADAMI İŞE İLK KEZ GÖRÜYORUM...!
YALANCI! O DA KENTE SENİNLE BİRLİKTE GELMİŞ!
YAZIKLAR CONAN... İSTEDİĞİNİ BİZE NE DEK, HERŞEYİ YAPARAK BİZE...
LÜTFEN! BİZ ŞEY EŞİ-LEMEYİN...!
HERŞEY MİŞ GÖL AKILLI SIN...!
NE DURUYORSUN SONSUZ LEŞ KARGASI?
ASLINDA DİBERTE SİYLE BAŞLAYACAKTIM...
AMA KÜSTAH İLİNİ YÜZÜNDEN ÖNCE SENİN İŞİNİ GÖRECEĞİM
ÖZEL BİR İSTEĞİNİZ YOK MU?
ÖNCE YÜZÜYLE MI BAŞLAYAYIM? YOKSA...
DAHA İYİ BİR FİKRİM VAR...

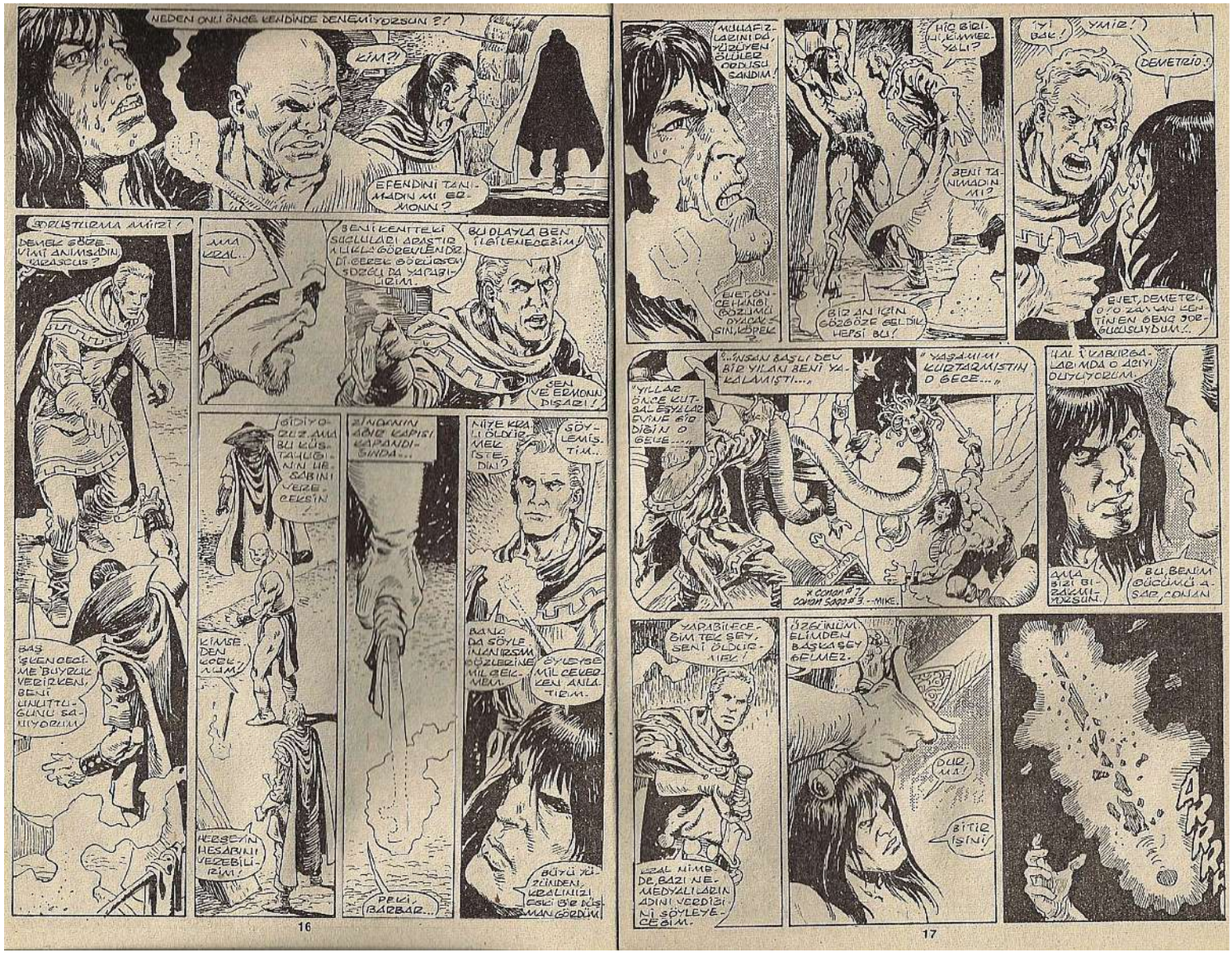
NEDEN ONU ÖNCE KENDİNDE DENEMİYORSUN ?!
KİM?!
EFENDİNİ TANIMADIN MI EDMONN ?
ARAŞTIRMA MIYDI!
DEMEK BÖYLE KİMİ ANLAMSADIN KEZALCUS ?
BAŞ GÖLGEBİNE BUYRUK VERİRKEN, BENİ UNUTTUĞUNU SANIYORDUM
AMA KEZAL..
BENİ KENTTEKİ SOKULARI ARAŞTIR, İŞİMİZİ GÖREVLİNDİR DİYECEĞİ BÖRÜLCEK SÖZÜNÜ DA YAPABİLİRİM.
BU DAYLA BEN İLGİLENECEĞİM
SEN VE EDMONN DIŞARI!
GİDİYORUZ. AMA BU KÜSTAHLIĞININ HESABINI VERECEKSİN!
KİMSEDEN KORKMAM!
HERŞEYİN HESABINI VEREBİLİRİM!
ZİNOMNIN ADIN KAPISI KAPANDIĞINDA...
PEKİ, BARBAR...
NİZE KRALI ÖLDÜRMEK İSTEDİN?
SÖYLEMİŞTİM..
BANA DA SÖYLE INANIRSAM GÖZLERİNE MİL GELİRMİŞ.
SÖYLEYİP MİL GÖZÜNÜ ANLATTIM.
BÜYÜ YÜZÜNDEN, KRALINIZI ESKİ BİR DÜŞMAN GÖRDÜM!
MUHAFIZLARINI DA, YÜZÜYEN ÖLÜLER ORDUSU SANDIM!
EVET, ÖNCEKİNİ GÖZÜMÜ DÖYDÜYSÜN, KÖPEK?
HİÇ BİRİNİ KİMMERYALI?
BENİ TANIMADIN MI?
BİR ANLIĞIN GÖZÜNÜZE GELDİK HEPSİ BU!
İYİ BAK!
YMİR!
DEMETRİO!
EVET, DEMETRİO. O ZAVALLININ İNEK GÖZÜSÜYDÜM..
"İNSAN BAŞLI DEV BİZE YILAN BENİ YAKALAMIŞTI...."
"YILLAR ÖNCE KUTSAL EŞYALAR EVİNE GİTDİĞİN O GECE...."
"YAŞAMIMI KURTARMIŞTIN O GECE...."
* CONAN #7, CONAN SAGA #3.--MIKE.
HAL TABİRİNİZİNDA O AZIYI DUYUYORUM.
AMA BİZİ BIZAMIYORSUN.
BU, BENİM GÜCÜMÜ AŞAR, CONAN
YAPABİLECEĞİM TEK ŞEY, SENİ ÖLDÜRMEK!
KEZAL NİMBDE, BAZI NEMEDYALILARIN ADINI VERDİĞİNİ SÖYLEYECEĞİM.
ÜZERİNİZİ ELİNDEN BAŞKA ŞEY GELMEZ.
DUR, MA!
BİTİR İŞİNİ!

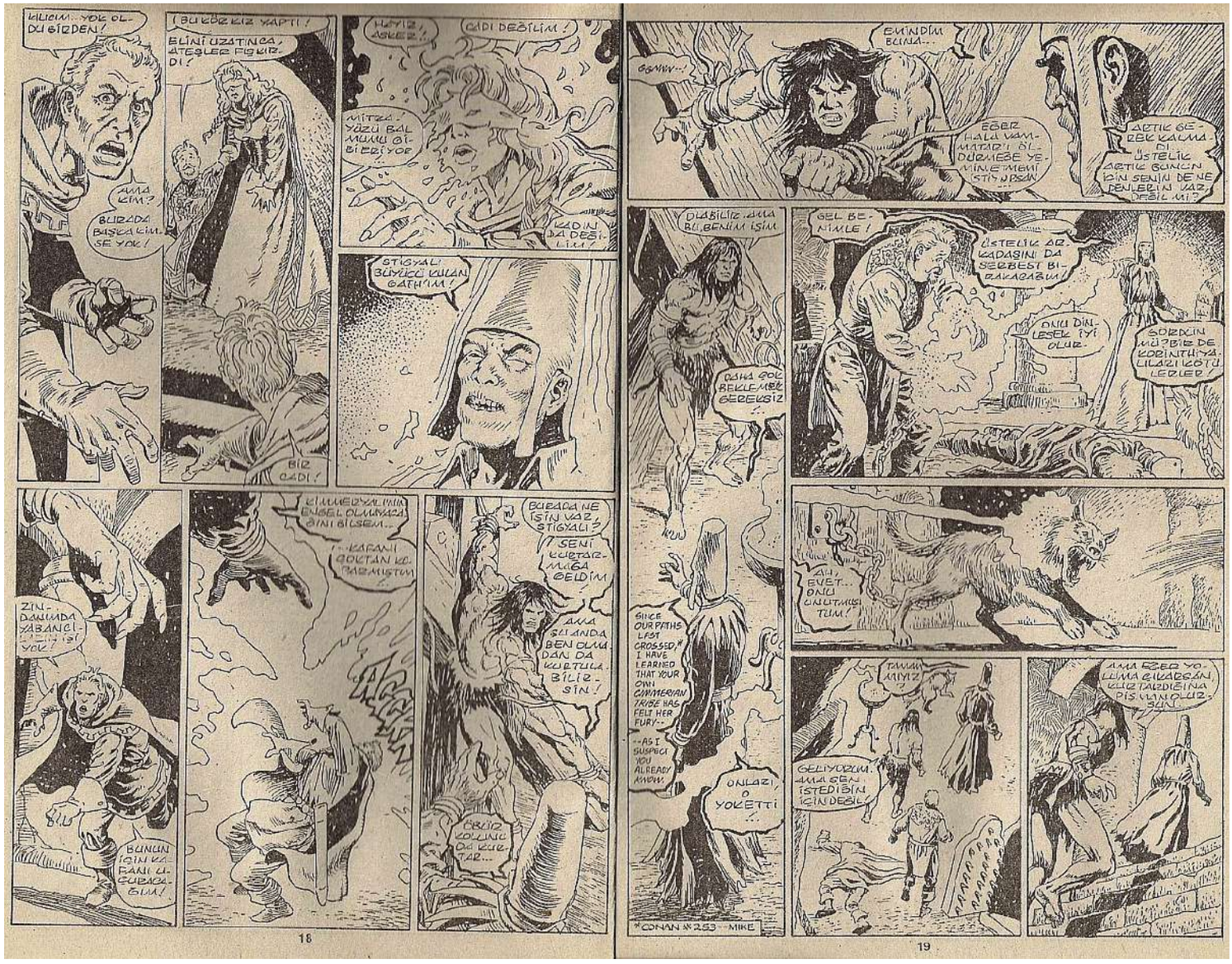
KILIÇIM... YOK OLDU GÖZDEN!
AMA KİM?
BURADA BAŞKA KİM SE YOK!
(BU KÖRKÜZ YAPTI!
ELİNİ UZATINCA, ATEŞLER FIŞKIRDI!
BİR CADI!
HAYIR, ASKER...
CADI DEĞİLİM!
MİTRA... YÜZÜ BAL MUMU GİBİ EREYİYOR
KADIN DA DEĞİLİM!
STİGYALI BÜYÜCÜ KULAN GATH'IM!
ZINDANLARDA YABANCILARA İŞ YOK!
BUNUN İÇİN KAFANI UÇURACAĞIM!
KİMMERYALI'NIN ENGEL OLMAMAZA ŞANSI BİLSEM...
...KAFANI GÖVDEN KOPARMIŞTIM!
BURADA NE İŞİN VAR, STİGYALI?
SENİ KURTARMAĞA GELDİM!
AMA ŞU ANDA BEN OLMADAN DA KURTULABİLİRSİN!
ÖBÜR KÖLÜNÜ DA KURTAR...
EVİNDİM BUNA...
GGNNN...
EĞER HALA YAMATARI'YI ÖLDÜRMEĞE YEMİNİ MEMİŞSİYSEN
ARTIK GERİ KALMADI. ÜSTELİK ARTIK GÜNÜN İÇİN SENİN DE NE DİLİNİN VARI DEĞİL MİYİM?
DURABİLİR. AMA BU BENİM İŞİM
DAHA ÇOK BEKLEMEK GEREKİYOR
SINCE OUR PATHS LAST CROSSED, I HAVE LEARNED THAT YOUR OWN CAMMERIAN RACE HAS FELT HER FURY...
...AS I SUSPECT YOU ALREADY KNOW.
ONLARI O YOKETTİ
GEL BENİMLE!
ÜSTELİK AR. KADASINI DA SERBEST BIRAKARAĞIM!
ONU DİNLESEK İYİ OLUR.
SORDUN MU? BİZE DE KORİNTİ'YA İLİŞKİLERİ KOTU LEDİLER!
AH, EVET... ONU UNUTMUŞTUM!
TAMAM MIYIZ?
GELİYORUM. AMA SEN İSTEDİĞİN İÇİN DEĞİL.
AMA RZEO YOLUNA ÇIKARSAN, KUZ TALDIĞINA PİŞMAN OLURSUN.
*CONAN № 253 - MIKE

SU İŞKENCE ALETLERİNE BAK! BİR GÜN O TARASCUS'LA ETMEK NİYETİNİ BİLMİYORUM! BİR KİNE KARANMA İSTERDİM...
SANA YARDIM EDERİM DOSTUM.
GİTME ZAMANI GELDİ...
BURADAN MI? HER HALDE KANAT TAKIP UÇMAMIZ GEREKECEK...
BİZİ ÇIKAR BURADAN STIGYALI!
BİRAZ ACELE ETSEN İYİ OLUR, YILAN GATH...
(ÇÜNKÜ PEK VAKTİMİZ YOK!..)
YAKALAYIN!
SAĞ OLARAK İSTİYORUM!
BAŞÜSTÜNE!
SEN ZEKİ BİR BARBARSIN, CONAN!
NE YAPACAĞIMI BİLİYOR MUSUN?
EMİN DEĞİLİM
BAK!..
İYİ BAK, YANILMIYORSUN.
O-CONAN.
GÖRÜYORUM, LORD...

TIPKI ONLAR GİBİ!
EVET, DOSTLARIM...
EVET, DOSTLARIM...
SADIK KALDIM, ASLINDA BENİ ZAMANN'DAN KURTARAN, ERSİNEUI İSKELET EJDERİ... HAYDİ!..
ACELE ET, büyücü!
CONAN #253 - MIKE.
YOKSA BU NİEMEDYALILAR EJDERİNİZDAN GÖLTARASCUS'TAN KÜRKARLAR...
KESKİ BİZİ İZLİYEN OLSA...
İŞTE ARADIĞIN ORADA, BARBAR!
ONU BANA KRALİÇE YGİLA'NINSARAYINDA ATMIŞTIN! ANLMSADIN MI?

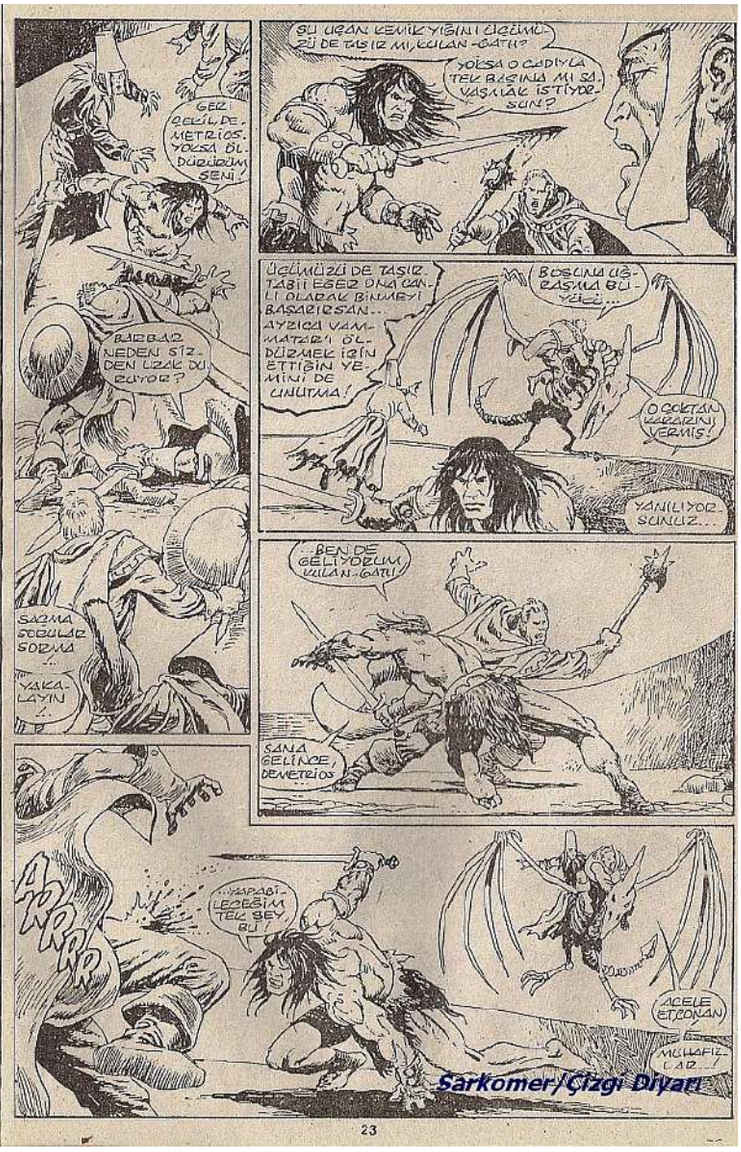

Sarkomer/Çizgi Diyarı

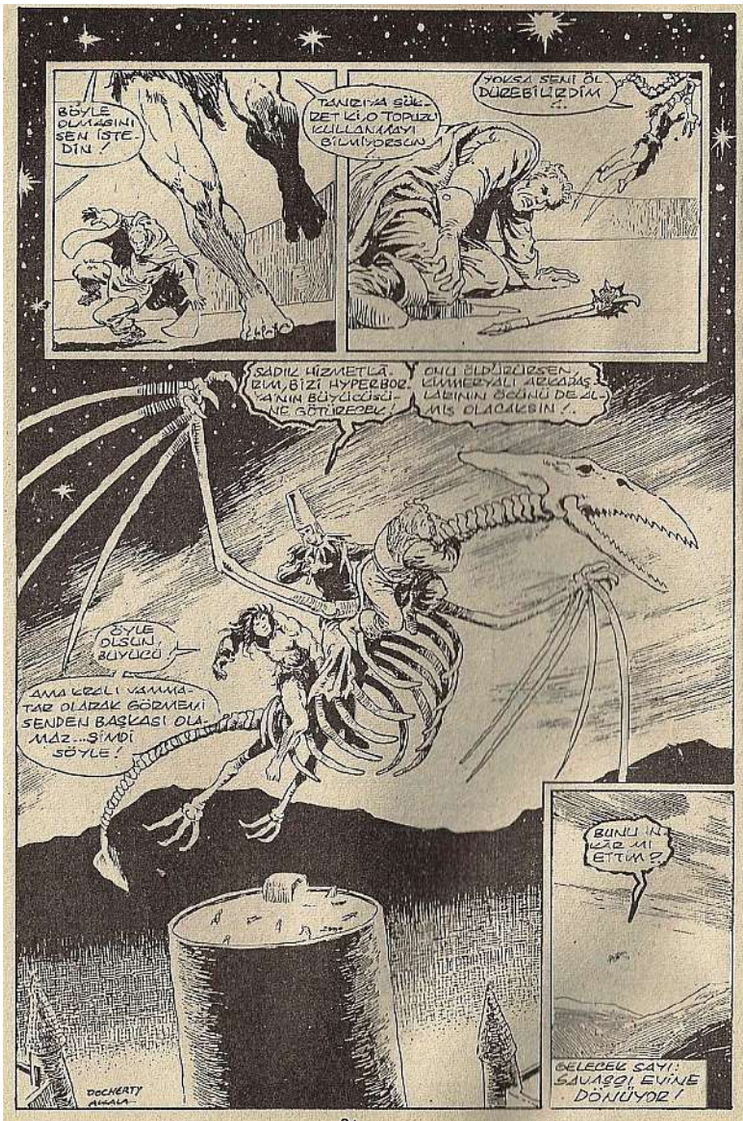
BÖYLE OLMASINI SEN İSTEDİN!
TANRI-YA SÜKÛRET KİO TOPUZU KULLANMAYI BİLMİYORSUN
YOKSA SENİ ÖLDÜREBİLİRDİM
SADIK HİZMETLİLERİM, BİZİ HYPERBOR'YANIN BÜYÜCÜSÜNE GÖTÜREBİLİR
ONU ÖLDÜRÜRSEN KIMMERYALI ARKADAŞ, LABİRENTİ BİZİM DE ÖLMÜŞ OLACAKSIN!
BÖYLE OLSUN, BÜYÜCÜ
AMA GÖZLÜ YARAMAZ OLARAK GÖRMEMİ SENDEN BAŞKASI OLAMAZ... ŞİMDİ SÖYLE!
BUNU İZİN MİZ MI ETTİM?
GELECEK SAYI: SAVAŞÇI EVİNE DÖNÜYOR!
DOCHERTY
ALCALA

ABRAMS

Sarkomer/Çizgi Diyarı

CONAN THE BARBARIAN® 258

VAHŞİNİN DÖNÜŞÜ

KIMMERYA'NIN ORMANLIK KARLA KAPLI TEPELERİNİN ÜZERİNDE...

EE, BARBAR? SENİ EVİNE GETİRECEĞİNİZ YEMİN ETMEMİŞ MİYDİN?

"SHUMA-GORATH'A İKİNCİ GELİŞ...."

BİR DAHA DA KULAN-GATH'IN SÖZÜNÜ DE YİRMADIĞINI SÖYLEME!

SÖZÜNÜ BİR KA...KATIR SÜ...SÜ DÜŞÜNÜLE TU...TUŞAMAZ MIYDI?

YEMİNİNİ SÖYLEMEKLE BUNA DA KOALİCE YAKMATAK'I ÖLDÜRME SÖZÜNÜ ANIMSATIYORSUN, HEZHAL DE!

KORKULARIN YERSİZ...!

SÖZÜM SÖZ!

HELE BU DURUMDA...!

ROY THOMAS · writer
MIKE DOHERTY · penciler
RICARDO VILLAGRAN · inker
JOHN COSTANZA · letterer
NEL YANITA · colorist
MIKE ARMANTE · editor
TOM DEFALCO · editor in chief

FEATURING THE HERO CREATED BY ROBERT E. HOWARD

SOĞUKKANLILIKLA BİR KADINI ASLA ÖLDÜRMEDİM. AMA O DÜŞLERDE GÖRDÜĞÜM GİBİ BİZ ATEŞ YAĞMURUYLA KAŞLEYİ KATLETTİYSE* AMA ANLATSTIĞIYLA GÖZ NİYE DÜŞMANSINIZ?

* 259. SAYI

ANLATACAĞIM. SADECE ARKADAŞIN KOCAMAN MİDESİNİ UNUTTURMAK İÇİN...

İKİNCİ KEZ İŞKELET ETOEPHAMI KİRLETTİ ZATEN!

CADI KRALİÇEYLE ARAMDAKİ KAN DAVASI YÜZ YIL ÖNCESİNE GİDER.

CH EVET... İKİMİZ DE ÇOK YAŞLIYIZ

"ONUN HYPERBOZYA'SIYLA, BANA BAĞLILIK YEMİNİ ETMİŞ BRİTHUNYA ARASINDA ŞİMDİKİ BAZOVLUK VESİTELERİN KONFEDERASYONU GİBİ BİR İTİF VARDI..."

"EN BÜYÜK RAKİPLER

"KARŞILIKLI NEFRETİMİZ GRASKAL DAĞLARININ GÜNEYİNDEKİ VADİDE DOĞRUDA ULAŞTI...

İLİK VÜCUDUMU ALDIM... SONRA SENİN DE GÖRDÜĞÜN O KÖŞ, KOTHİTA YEŞİL İMPARATORİÇESİYE YENİLDİ

BÜYÜCÜLÜK VE ASKERLİK ALANINDA RAKİPTİK!

"KOTHLULAR, CORİNTHİALİLAR, BRİTHUNYALİLARDAN OLUŞTURDUĞUM ORDUMA VAMMATAR'IN YEDİ AYAKLI SAVAŞILARINA KARŞI KORU YAĞDUMA SÖZ VERMİŞTİM..."

"NE YAZIK Kİ ONLARA VAMMATAR'IN BÜYÜSÜNÜN ŞİMDİ YOK EDEBİLDİĞİNİ SÖYLEMEMİŞTİM."

"VAMMATAR'IN KENDİSİ DE AŞKEDİYLE BİRLİKTE GELMİŞTİ. GURURLANMIŞTIM..."

"ÖNCELİKİ ONU SADECE GÜZELLİĞİNİ VE AŞMAZLIĞINI GÖSTEREN MİSTİK HALİYLE GÖRMÜŞTÜM..."

"KISA SÜREDE İKİMİZ DE BÜYÜLERİMİZ VE ORDULARIMIZIN YENİLMEYECEĞİNİ GÖRDÜK..."

"AKBABALAR İÇİN ZİYAFET SOFRASI HALİNE GELEN SAVAŞ ALANINDA KARŞILAŞTIK..."

SELAM, HYPERBODYA KRALİÇESİ!

SONUNDA İNSAN KURBANLA KARŞILAŞTIK!

BELKİ DE BU BÜYÜSÜZLÜK İÇİN YAPTIĞIMIZ SÖZLEŞMEYİ YAPMA ZAMANI!

NE İSTEDİĞİNİ BİLİYORSUN!

HYBERANYA BÖZLARINDAKİ AJANLARIM SHUMA-GORATH'IN DEMİR KAPLI KİTAPLARINI BANA GETİRİYORLAR. EFSANE, BÜYÜCÜLÜĞÜN HAZİNESİ DİYEN BU ÜÇ ESKİ KİTABIN SAHİBİNİ, DÜNYANIN HALİ İÇİN YAPACAĞINI SÖYLER

AMA BUNLARIN BÜYÜLENMİŞ KILDINI NE KILIÇLA NE DE BÜYÜYLE AÇAMAM.

BİZİZİ ÖZMEM İÇİN GEZEKEN...

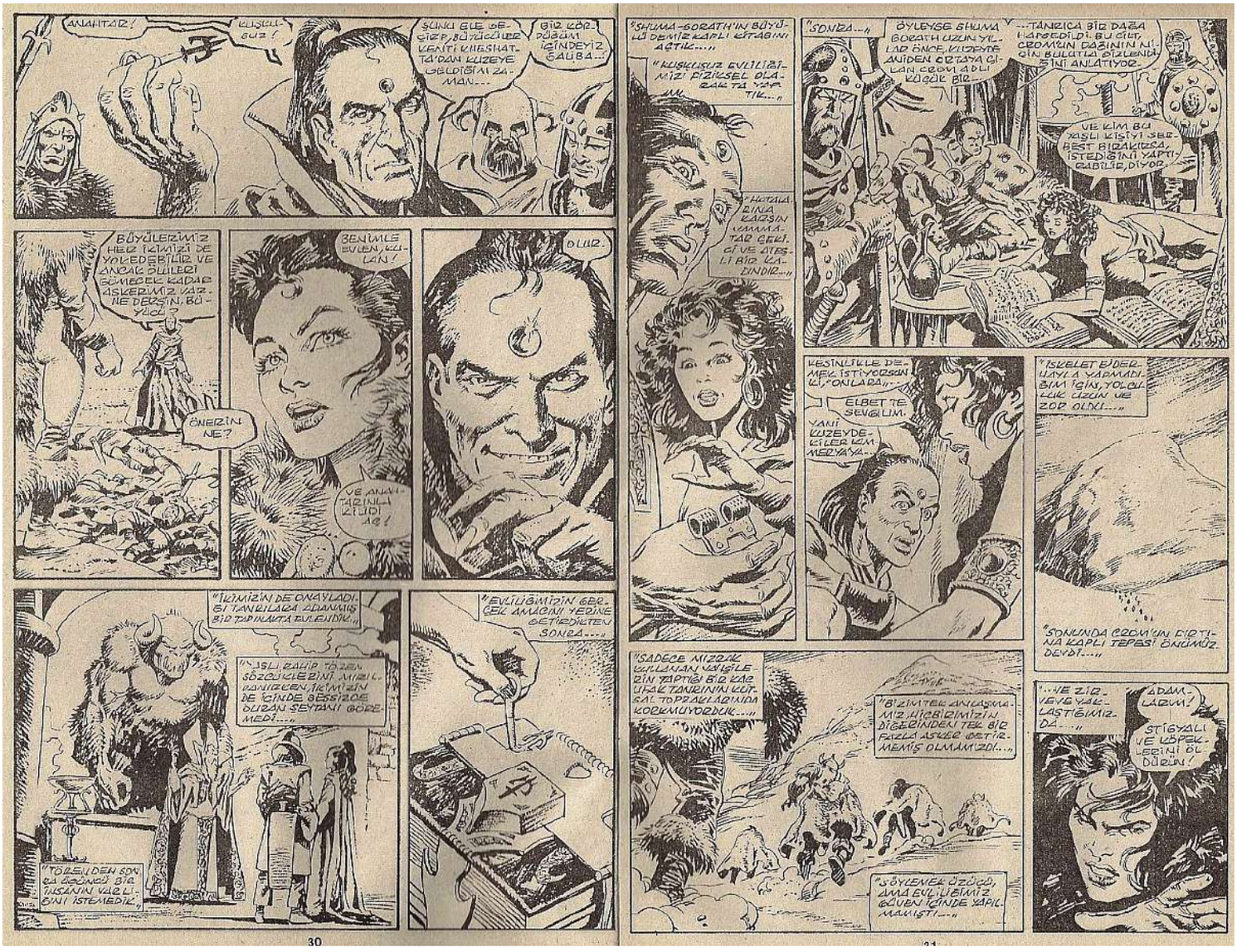
ANAHTAR!
KUŞKUSUZ!
ŞÜNKÜ ELE GEÇİRİP, BÜYÜCÜLER KENTİ KHESHATA'DAN KUZEYE GELDİĞİMİZ ZAMAN...
BİZ KÖR DÜĞÜM İÇİNDEYİZ GALBA...
BÜYÜLERİMİZ HER İKİMİZİ DE YOK EDEBİLİR VE ANCAK ÖLÜLERİ GÖMECEK KADAR ASKERİMİZ VAR. NE DERSİN, BÜYÜCÜ?
ÖNERİN NE?
BENİMLE EVLEN, KULAN!
VE ANAHTARINLA KİLİDİ AÇ!
OLUR.
"İKİMİZİN DE ONAYLADIĞI TANRILARA ADANMIŞ BİR TAPINAKTA EVLENDİK..."
"İŞLİ, ZAHİP TÖZEN SÖZCÜKLERİNİ MIRILDANIRKEN, İKİMİZİN DE İÇİNDE GİZİZCE DUZAN ŞEYTANI GÖRÜNMEDİ...."
"TÖREN DEN SONRA BİR İNSANIN VARLIĞINI İSTEMEDİK."
"EVLİLİĞİMİZİN GERÇEK ANLAMINI YERİNE GETİRDİKTEN SONRA...."
"SHUMA-GORATH'IN BÜYÜLÜ DEMİR KAPLI KİTABINI AÇTIK...."
"KUŞKUSUZ EVLİLİĞİMİZİ FİZİKSEL OLARAK TA YAPTIK..."
"HATTA BİNA KURSUN UMMATAR GELİŞİ VE AYESLİ BİR KADINDIR..."
"SONRA..."
ÖYLEYSE SHUMA GORATH UZUN YILLAR ÖNCE, KUZEYDE ANİDEN ORTAYA ÇIKAN CROM ADLI KÜÇÜK BİR...
...TANRICA BİR DAĞA HAPSEDİLDİ. BU GÜN, CROM'UN DAĞININ NİÇİN BULUTLA ÖRTÜLÜ OLDUĞUNU ANLATIYOR.
VE KİM BU YAŞLI KİŞİYİ SERBEST BIRAKIRSA, İSTEDİĞİNİ YAPTIRABİLİR, DİYOR.
KESİNLİKLE DEMEK İSTİYORSUN Kİ, ONLARA...
ELBETTE SEVİLİM.
YANİ KUZEYDEKİLER KAMMEDYAYA...
"İSKELET İŞÇİLERİYLA YAPMADIĞIM İŞİN, YOLCULUK ÇOK UZUN VE ZOR OLDU...."
"SONUNDA CROM'UN DİPTİNA KAPLI TEPESİ ÖNÜMÜZDEYDİ...."
"SADECE MIZRAK KULLANAN VAHŞİLERİN YAPTIĞI BİR KAÇ UFAK TANRININ KUTSAL TOPRAKLARINDA KORKMUYORDUK...."
"BİZİM TEK ANLAŞMAMIZ, HİÇBİRİMİZİN DİĞERİNDEN TEK BİR FAZLA ASKER GETİREMEMİŞ OLMAMIZDI...."
"GÖYLENEK ÖZÜCÜ, AMA EVLİLİĞİMİZ GÜLEN İÇİNDE YAPILMAMIŞTI...."
"...VE ZİRVEYE YAKLAŞTIĞIMIZDA...."
ADAMLARIM!
STİGYALI VE KÖPEKLERİNİ ÖLDÜRÜN!

"ASKERLERİM HAZIRLIKSIZ YAKALANDI...."
"ÇÜNKÜ ZİRVEYE ULAŞMADAN SALDIRMAYACAKTIK...."
"VE SONUNDA GENOFİLERİNİ BİLMEZİL DUMAN DA BULDULAR...."
"SAVAŞ ŞİDDETLENİRKEN, YUKARIDAKİ FIRTINA DA AŞABİLAB İNDİ...."
"SANKİ ODUN, BİZİ GRANEVİ GRANİT TAHTINDAN UZAK TUTMAĞA KARAR VERMİŞTİ...."
"BEN VE ADAMLARIM, KENDİMİZİ BİR FIRTINANIN ORTASINDA BULMUŞTUK...."
"BİR BAKMA YAMMA TARLA HALİ ANLAŞMA KENDİ SAYILIRDIK...."
DUY BİZİ, CROM!
ÇOK UZAKTAN GELDİK VE ASLA GERİ DÖNMEYECEĞİZ!
"TEKRAR GÜÇLENİP ANLAYTAKİ İLK DİNE İŞTİRİKEN KİTAPLARI ADAMLARIM UNUTMUŞLARDI...."
HEY! BİZ BÜYÜCÜYÜZ VE BÜYÜLERİMİZ BİZE YOLLARINI GÖSTERECEK!
SANA MEYDAN OKUYORUZ!
BAŞARAMAZSIN!
"ZAYIF DURUMDA YAPILAN BU MEYDAN OKUMAMIZ, BELKİ İLK HATAMIZDI...."

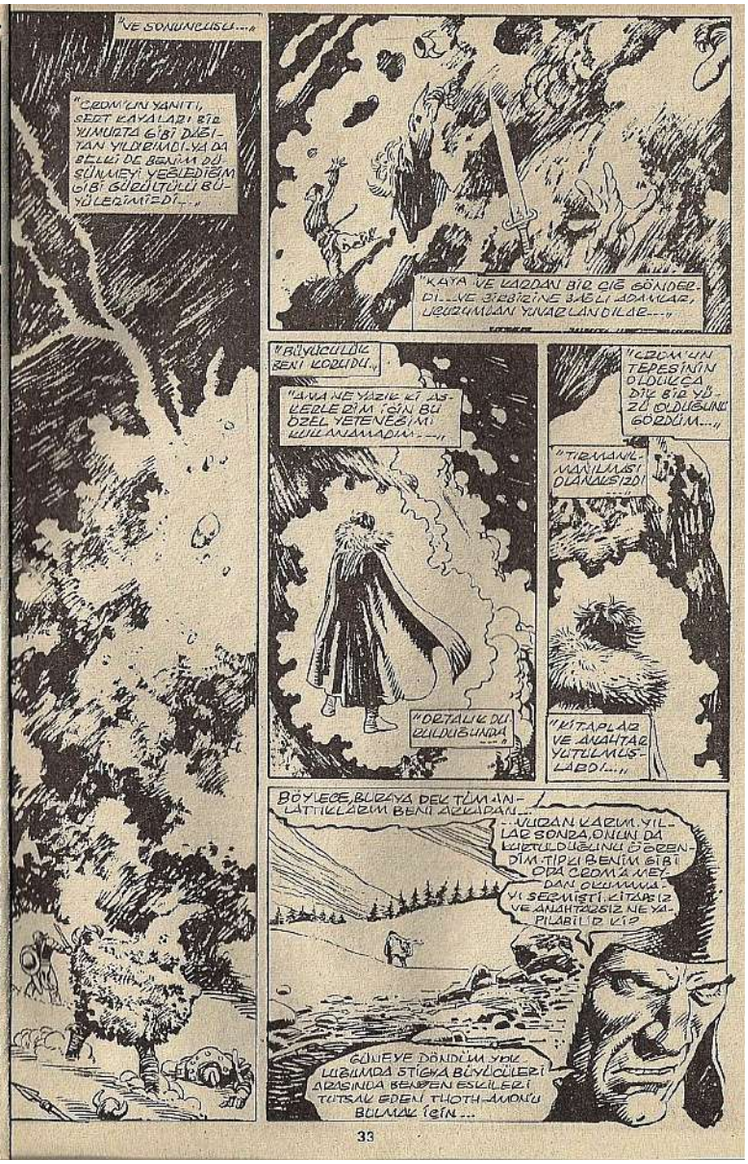
"VE SONUNCUSU...."
"CROM'UN YANITI, SERT KAYALARI BİZ YUMURTA GİBİ DÖBİTAN YILDIRIMLARDA DA BELLİ DE BENİM DÜŞÜNMEYİ YEĞLEDİĞİM GİBİ GÜÇLÜKLÜ BÜYÜLERİMİZDİ...."
"KAYA VE KARDAN BİR EŞİ GÖNDERDİ...VE ŞİŞİRİNE BİLİ ADAMLAR, UÇURUMDAN YUVARLANDILAR...."
"BÜYÜCÜLÜK BENİ KORUDU...."
"AMA NE YAZIK Kİ ASKERLERİM İÇİN BU ÖZEL YETENEĞİMİ KULLANAMADIM...."
"ORTALIK DÜZELDİĞİNDE...."
"CROM'UN TEPESİNİN OLDUKÇA DİK BİR YÜZÜ OLDUĞUNU GÖRDÜM...."
"TIRMANILMAMASI OLANAKSIZDI"
"KİTAPLAR VE ANAHTAR YUTULMUŞLARDI!...."
BÖYLECE, RÜZGYA DEK TÜM İNLATTIKLARIM BENİ ALDATDAM....
...YUKARI KARDIM. YILLAR SONRA, ONUN DA KURTULDUĞUNU GÖRENDİM. TİPKİ BENİM GİBİ ORA CROMA MEYDAN OKUMAMAYI SEÇMİŞTİ. KİTAPSIZ VE ANAHTARSIZ NE YAPABİLİR KİŞİ?
GÜNEYE DÖNDÜM YOLUMUMDA STİGYA BÜYÜCÜLERİ ARASINDA BENİMEN ESKİLERİ TUTSAK EDEN THOTH-AMON'U BULMAK İÇİN...

ARADA OLDUKÇA MESAFE OLMASININ KARŞISINA, BENİM VE THOTH AMON'UN YOLUMUZ İKİ KEZ KESİŞTİ...
DÜNYA NE DENLİ KÜÇÜK, DEĞİL Mİ?
BELKİ BİR ZAMANLAR BANA VAMMATAR GİBİ HİZMETETTİNİZ. THOTH'A KARŞI DA ORDUM OLABİLİRSİNİZ.
ONUN BAŞLILLI HİPERBOREYALILARI'NI GÜNEYE GÖNDERME. SİZE NE DİYORSUN ?..
DÜŞLERİMDE ADI YANKILANAN SHUMA GORATH'I GERİ GETİRMEYİ NASIL TASARLIYORSUN?
BİR ZAMANLAR O, BANA, SENİN BİR TEHLİKE ANINDA KARANLIK YÜZÜNÜ GÖSTEREBİLİRİNİ DEMİŞTİ!
SÖYLESEM...
HAYIR? ÖYLEYSE KÖR KÖZ OYNADIĞIN NİYE BU ADDAN SÖZ EDİYORDUN?
*LAST ISSUE. --MIKE
BU ANDA İLGİLENMEMİZ GEREKEN DAHA ÖNEMLİ ŞEYLER VAR!..
İH İH.. BİZİZ DİLERİM, KULAN GATH...
AMA BU OKLARDAN BİRİ İŞİ OLABİLİR MİZ?
Sarkomer/Çizgi Diyarı
VAMMATAR'IN İKİ ADAMI BOYNUZLU NIGH GUNT'A BİNMİŞLER, TIPKI SKELOSUN İKİ TABNIDAKİ GİBİ.
O VE BENİM İSKELET EJDERHAM ARASINDAKİ DEĞİL, EN İYİSİNE HAVA DÜELLOSU OLACAK.
İKİ LLOYU UNUT!
CEHENNEMİ SÖZÜNÜZLE SUSEYİ GÖK YÜZÜNDEN FIRLATAMAZ MISIN?
EĞER VAMMATAR BEY LE BİR YARA TİĞİNİ KORUMAK İÇİN BÜYÜ YAPMAMISA, ÇOK ZAVALLI OLURDU...
HAYIR-KORKARIM Kİ BİZİ SENİN KUŞAĞIN KURTARACAK EŞEK BİR ŞEY...
...OLURSA, TÜM GÜCÜMÜ ANCAK YARATIMIZI HAVADA TUTMAK İÇİN HARCAYABİLİRİM...
DO.. BİLİYORSUN Kİ ADAMLARIN SEÇEMLETİCİ SOPALARINA DİKKAT EDMELİSİN!
BU İNSAN ŞEYTANI ÜÇÜNÜ DAHA ÖNCE DE DÖŞÜŞTÜK, BÜYÜCÜ... AMA SALDIRACAĞIMIZA NİYE KAÇIYORUZ?
BU, TAMBUL ADADAŞININ HATASI!..
ONUN ÖZÜNÜ ÜÇHAREKETİMİZİ YAVAŞLATTIĞI İÇİN, MANEVRA YAPMAMIZ ÇOK ZOR!
OH... MİTRA, ANU... ISHTAR, BELİK...!
HEZ KİMSE..!
BELKİ ONDAN KURTULMAMIZ İÇİN İZİN VERİRSİN!
DENE. DE. ONDAN ÖNCE ÖLER!
BÖYLE DİYECEĞİNİ BİLİYORDUM...!

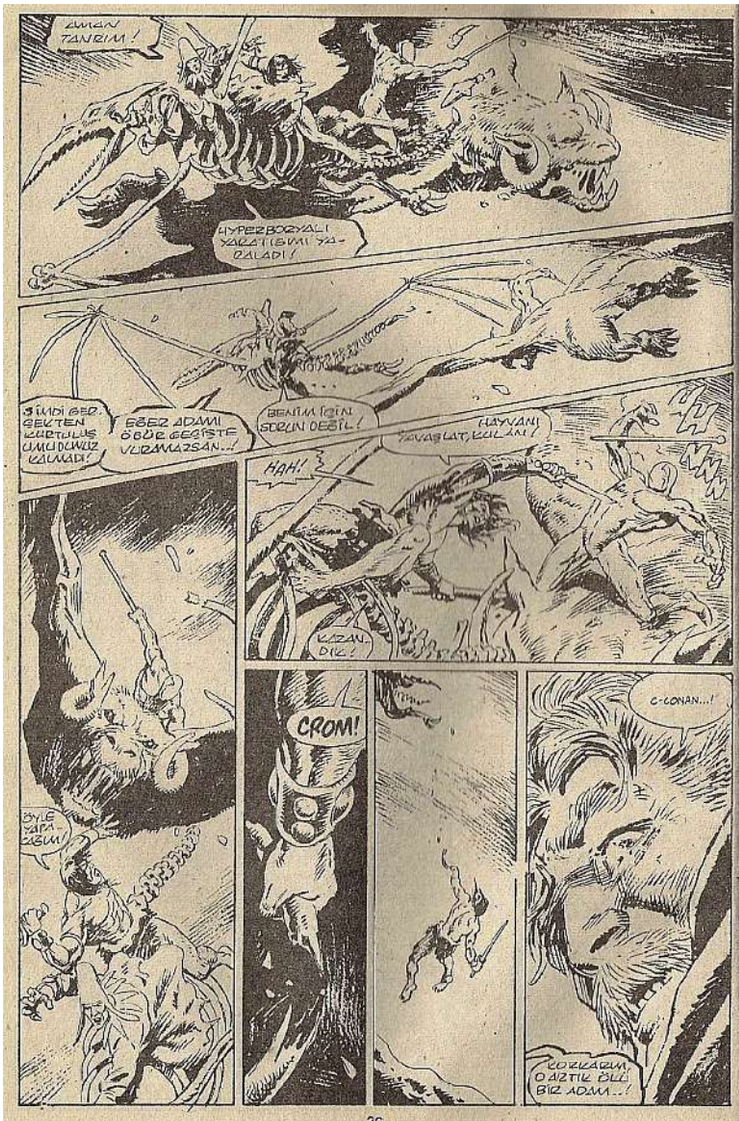
AMEN TANRIM!
HYPERBOREYALI YARATIŞUMU YAKALADI!
ŞİMDİ BEREKETTEN KURTULUŞ UMUDUMUZ KALMADI!
EĞER ADAMI ÖĞÜR GEÇİŞTE VURAMAZSAN...!
BENİM İÇİN SORUN DEĞİL!
HAYVANI YAVAŞLAT, KULAN!
HAH!
KAZAN DIŞ!
BÖYLE YAPA ÇAĞI!
CROM!
C-CONAN...!
KORKARIM O ARTIK ÖLÜ, BİZ ADAM...!

ÇÜNKÜ HİÇ BİR İNSAN BU YÜKSEKLİKTEN DÜŞÜPTE SAĞ KALAMAZ!
YAZIK... ANA ZAMAN GELDİĞİNDE KENDİMİZE GÜVENLE BİR İNİŞ SAĞLAYACAĞIM
SONRA GÖSLÜKTAN ÇIKMIŞ GİBİ...
DUVUN DÜŞÜŞÜNÜ AZALTMAK İÇİN ALTINDAN GEÇER...
KOCAMAN KAR BEYAZI BİR ŞAHİN, DÜŞEN VÜCUDU TUTMAYA ÇALIŞIR...
AYNI ANDA KAÇIŞI YÖNDEN TUTUCU BİR KUŞ DAVRANIŞA GEÇER...
VE İZİNİN HAREKETİNİ YİNELER...
İKİNCİ DENEME DE ŞAHİNLER, ÜÇÜNCÜ DENEMEYİ YERYÜZÜNE GİDEN YOLUNU KESER...
SOĞUK KUZEY RÜZGÂRI, ISIKLARI SEZEMEMİŞ BEYNİNDE ÜZÜNCÜ YANIYLANAN BİR ÇİÇEK OLANA DEK KULAKLARINDAN GEÇTİ...
HER NE DENLİ BAŞ AŞAĞI DÜŞÜYORSA DA, HAVA HIZINI KESİYORDU... HAVAYA KALDIRIYORDU SANKİ...
KARANLIK GÖZLERİNİN ÖNÜNDE HIZLA ALAN BİR KÖPEK BALIĞI GİBİ ÖLÜYÜR...
SONUNDA AÇLAŞMIŞ TEPENİN YAKINLARINA AYAK BASAR...
DENGESİNİ SAĞLAYAMAYACAK DURUMDADIR...
YİNE DE ŞU ANKİ DURUMUNU İYİ OLDUĞUNU SİLİYORSA DA...

KUŞKULUYDU...
GÖZLERİNİ YENİDEN AÇMA DEK BİR SAAT GEÇTİ...
CROM'DAN İSTEDİĞİ, KILICINDAN AYRMAMASIYDI ONU...
RRRRRRRR
RRRR
KILICI AZDA OLSA İŞİNE YARAYACAKTI...
TAM GERİYE ÇEKİLDİKMİŞ ATMIŞKEN, KAR CANAVARI KILIÇ GİBİ PENÇELERİNİ ÇALDIKDI...
UZAKLAŞ, KRATOS!
ADAMI BAŞINA VE BIÇAĞA BIRAK!
AMİBİN KANI!
SİVİLYAŞAMDA DE DEDİĞİN GÖRÜŞÜ KORALLARIN CİNLİ TUN MU, ÇIMMERYALI?
TEK İSTEDİĞİ, ONU ELE GEÇİRMEKTİ...

KUZEY KARLARININ RAHİBESİ URSLA'YA GİCAK BİR SELAM VERMEDİĞİNE GÖRE...?
BU SIRADA ANKAR VE YARALAR BARBARIN ÜZERİNE YÜKLENİR...
...GÜNEYDEN GELEN KOCAMAN BİR BÜRÜLDAN DAHA GÜÇLÜCE...
... GÜSER!...
AZ SONRA...
BİR GÜN YOLLARIMIZIN KESİŞECEĞİNİ BİLİYORDUM!

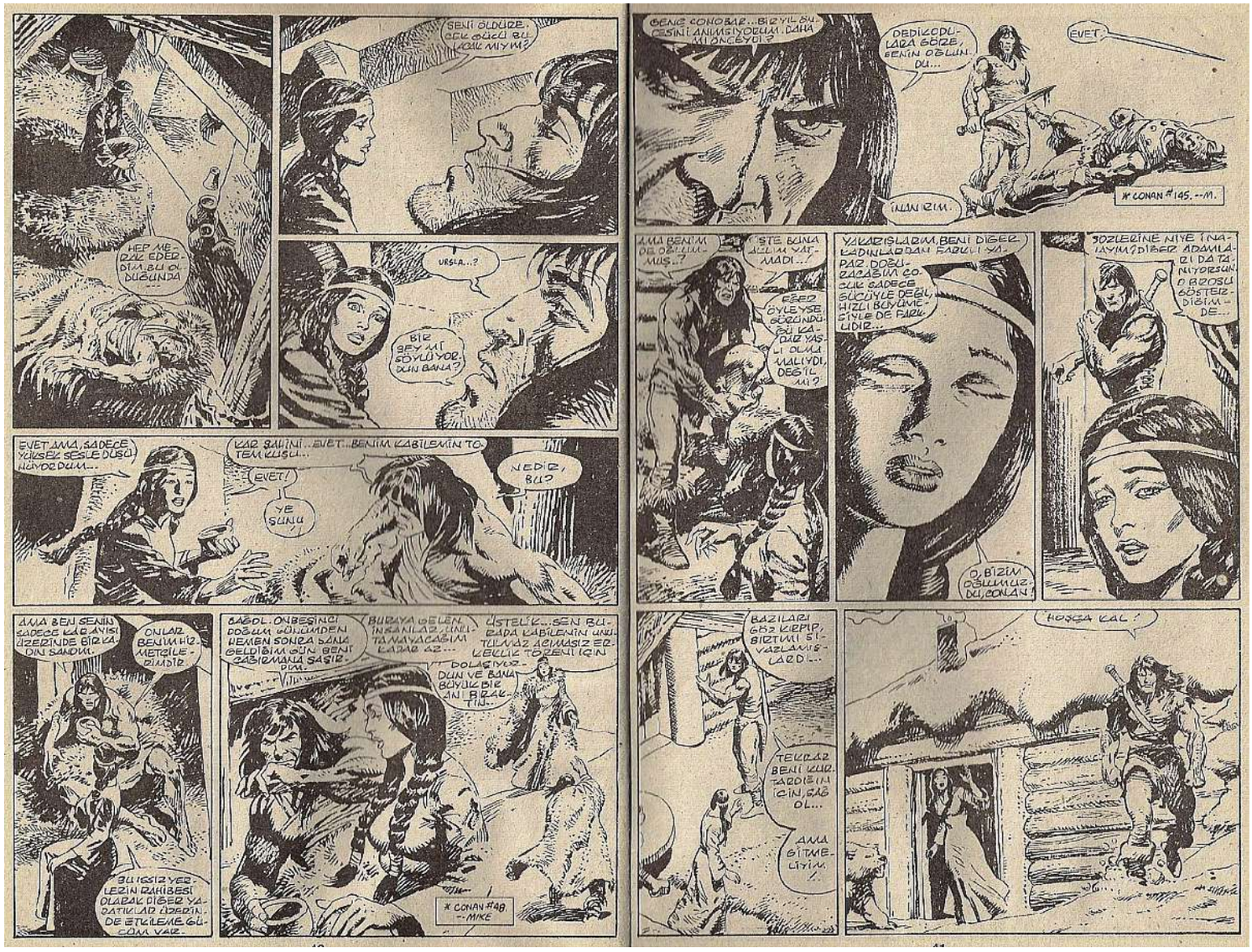
HEP ME DAL EDEDİM. BU ON DÜŞÜNDE...
SENİ ÖLDÜRE. ÇOK GÜZEL BU KIZIN MIYIM?
URSLA...?
BİR ŞEY MI SÖYLÜYOR, DUN BANA?
EVET AMA, SADECE YÜKSEK SESLE DÜŞÜNÜYORDUM...
KAR BALINI... EVET.. BENİM KABİLEMİN TOTEM KUŞU...
EVET!
YE ŞUNU!
NEDİR, BU?
AMA BEN SENİN SADECE KAR AYISI ÜZERİNDE BİR KADIN SANDUM.
ONLAR BENİM HİZMETİMİZDİR.
BU ÜSSÜZ YERLERİN RAHİBESİ OLARAK DİĞER YAŞATICILAR ÜZERİNDE ETKİLEME GÜCÜM VAR.
SAĞOL. ONBEŞİNCİ DOĞUM GÜNÜMDEN HEMEN SONRA BANA GELDİĞİM GÜN BENİ SAĞIRMAKA SAŞIRDIM.
BURAYA GELEN İNSANLAR, ÜNLÜ TANAYACAĞIM KADAR AZ...
ÜSTELİK... SEN BUGÜN KABİLEMİN ÜNLÜ TULAZ AÇMASIZ EVLİLİK TÖRENİ İÇİN
DOLAŞIYORDUN VE BANA BÜYÜK BİR AN BAĞIŞLADIN.
* CONAN #48. --MIKE

GENÇ CONOBAR... BİR YIL SONRASINI ANIMSIYORUM. DAHA MI ÖNCEYDİ?
DEDİKODULARA GÖRE, SENİN OĞLUNDU...
EVET.
İNANIRIM.
* CONAN #45. --M.
AMA BENİM DE OĞLUM MUŞ...?
İSTE BUNA AKLIM YATMADI...
EĞER ÖYLEYSE GÖRÜNDÜĞÜ KADAR YAŞLI OLMAMALIYDI, DEĞİL Mİ?
YAKARIŞLARIM, BENİ DİĞER KADINLARDAN FARKLI YAPAR. DOĞURACAĞIM ÇOCUK SADECE GÜCÜYLE DEĞİL, HIZLI BÜYÜMESİYLE DE FARKLIDIR...
O, BİZİM OĞLUMUZDU, CONAN!
SÖZLERİNE NİYE İNANAYIM? DİĞER ADAMLARI DA TANIYORUM. O BÜYÜSÜ GÖSTERDİĞİM DE...
BAZILARI GÖZ KIRPIP, BİRTİMİ SIVAZLAMIŞLARDI...
TEKRAR BENİ KURTARDIĞIN İÇİN, SAĞ OL...
AMA GİTMELİYİM.
HOŞÇA KAL!

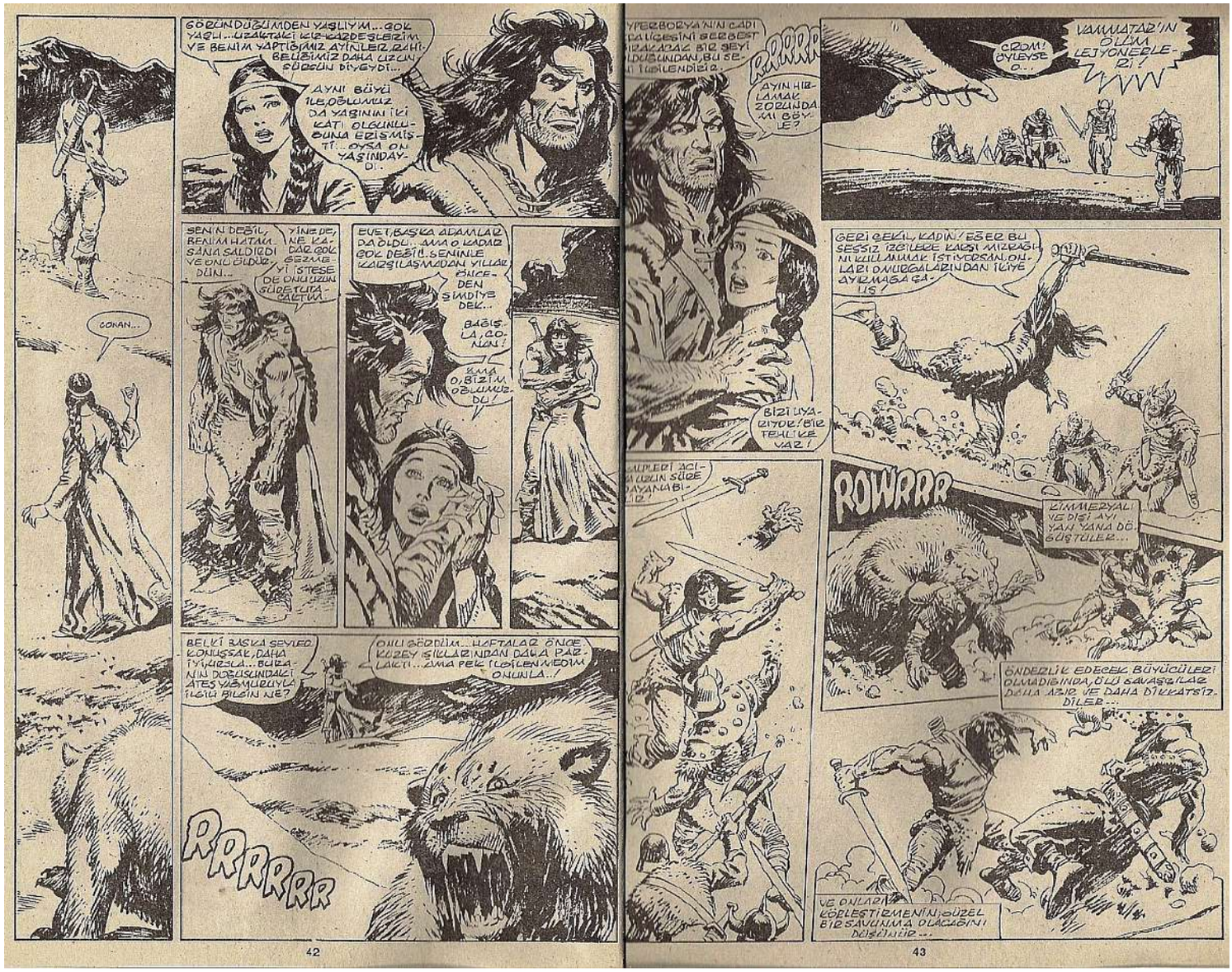
CONAN...
GÖRÜNDÜĞÜMDEN YAŞLIYIM... ÇOK YAŞLI... UZAKTAKİ KIZ-KARDEŞLERİM VE BENİM YAPTIĞIMIZ AYİNLER, RUHU BEŞİMİZİ DAHA UZUN SÜRDÜN DİYEYDİ...
AYNI BÜYÜ İLE, OĞLUMUZ DA YAŞININ İKİ KATI OLGUNLUĞUNA ERİŞMİŞTİ... OYSA ON YAŞINDAYDI.
SENİN DEĞİL, BENİM HATAM. SANA SALDIRDI VE ONU ÖLDÜRDÜN...
YİNE DE, NE KADAR ÇOK EZMEYİ İSTESE DE ONU UZUN SÜRE TUTAMAZDI.
EVET, BAŞKA ADAMLAR DA ÖLDÜ... AMA O KADAR ÇOK DEĞİL. SENİNLE KARŞILAŞMADAN YILLAR ÖNCEDEN ŞİMDİYE DEK...
BAĞIŞLA, ANNE!
AMA O, BİZİM OĞLUMUZDU!
BELKİ BAŞKA SEVGİ KONUŞSAK, DAHA İYİ, KIZIM... BURANIN DOĞUSUNDAKİ ATEŞ YÜRÜYÜŞÜYLE İLGİLİ BİLGİN NE?
ONU GÖRDÜM... HAFTALAR ÖNCE KUZEY SİKLARINDAN DAHA PAZLAKTI... AMA PEK İLGİLENMEDİM ONUNLA...!
RRRRRRR
YPERBORYA'NIN CADI KRALİÇESİNİ GÖRÜŞÜ ŞAŞKAZAZ BİR ŞEYİ ÖLDÜĞÜNDAN, BU SEBEPTİR İLGİLENDİZİ...
AYIN HİÇLAMAK ZORUNDA MI BÖYLE?
BİZİ UYARIYOR! BİR TEHLİKE VAR!
ÇRUM! ÖYLEYSE O...
VANNATAR'IN ÖLÜM LEJYONERLERİ!
GERİ ÇEKİL, KADIN! EĞER BU SESSİZ İZCİLERE KARŞI MIZRAĞINI KULLANMAK İSTİYORSAN, ONLARI ONURGALARINDAN İKİYE AYIRMAĞA ÇALIŞ!
ROWRRR
KİMMERYALI VE DİŞİ AYI YAN YANA DÖŞÜŞTÜLER...
ÖNDERLİK EDECEK BÜYÜCÜLERİ ÖLDÜĞÜNDA, ÖLÜ SAVAŞÇILAR DAHA AZIZ VE DAHA DİKKATSİZDİLER...
VE ONLARI KÖLELEŞTİRMENİN, GÜZEL BİR SAVUNMA OLACAĞINI DÜŞÜNÜYORUZ...

ISSIZ YERLE-İN RAHİBESİNE GÖRE EN İYİSİ, CONANIN GÖTÜRDÜĞÜ SALDIRGAN YOLU SEÇMEKTİ...
EĞER TANRISI CROM DUAYANTLAR VE HİÇ BİR LİNNEYALI DUYU TANIMASA...
CONAN İYİ ŞANS TANRISININ KANATLARI ALTINDA OLDUĞUNU HİSSEDER.
KÜÇÜNLÜKLE BU ÖLÜ ADAMLARIN EFENDİSİ CONANIN CESEDİNİ BULMUŞ YAKALIYOR YA DA SADECE...
...URSLA VE KÖRLÜYÜCÜLÜ KAÇ AYILADIĞI DEĞİL...
ERKEK AYI YENİDEN CANLANAN BİR CESEDİ EZMEK İÇİN DÖNMÜŞKEN...
...YİTİRECEK YAŞAMI OLMAYAN BİZİ TAMAMINDAN AĞIR BİR DARBE ALDI.
KRATOS..!
BU ÖLÜM LEŞİYONERİNİN BU GÜNKÜ SON ZAFERİYDİ...
CONAN SON KARAYI KESİNDEYE DEK...
KİN DOLU DİŞİ AYI, KIZILA BOYANMIŞ KAÇ ÜZERİNDE KİNZANAN KEMİKLERİ EZMEĞE BAŞLADI...

SONUNDA TÜM BU KÖTÜ YAŞAM GÜCÜ TÜKENDİ...
ARTIK YÜRÜYEMEZLER...
KRATOS...
O ÖLÜ CONAN
KABİLELİ DEKİLLERİ DEN DAHA ÖLÜ DEĞİL!
BAŞLARININ ÜSTÜNE ATEŞ YAĞARKEN, ONLARA YARDIM ETMEDİN!
AMA SENİ SUÇLAMALIYIM!
ONLAR BENİM HALKIMDI!
KIMMERYALILARIN ÖCLERİ ALINMALI!..
...DİĞERLERİNCE!
HOŞÇA KAL URSLA!
BİZİM HAKKINDA KÖTÜ DÜŞÜNMEYELİM. GÜNÜMÜZ ÇOK FARKLIYIZ, TAMAMIZ!
BİZ DAHA KAÇ SILAŞMASAK DA İYİ OLUR!

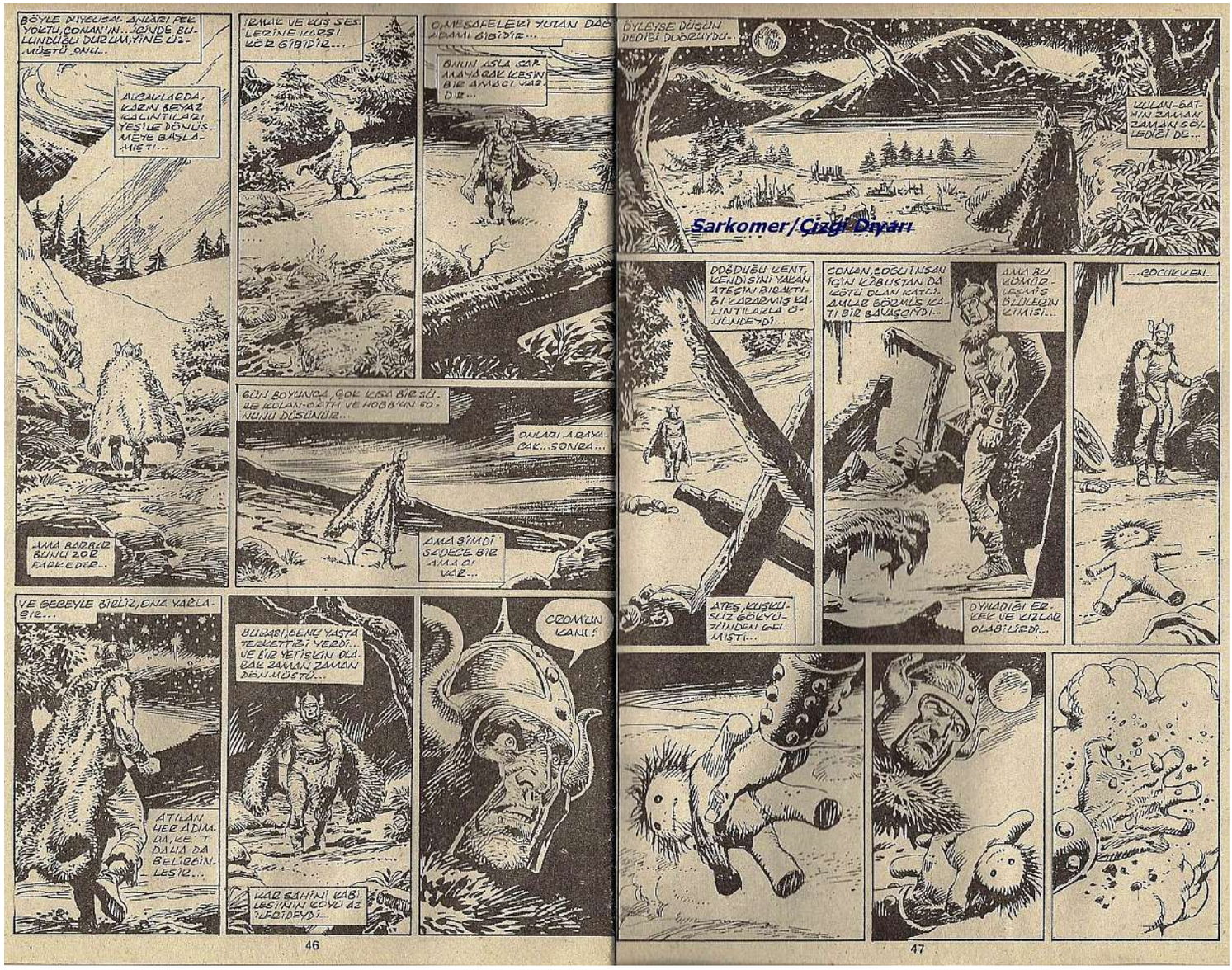

Sarkomer/Çizgi Diyarı

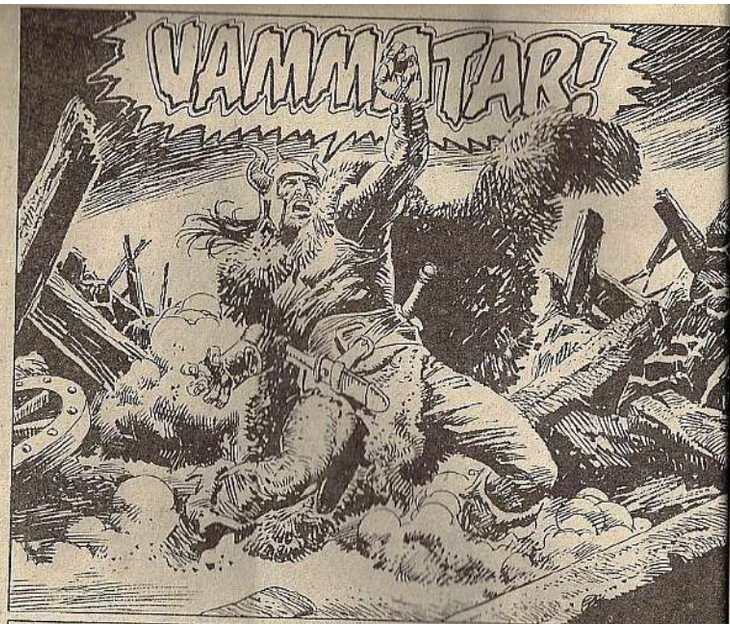
VAMMATAR!

SONU KÖZ URUSUN GÖGÜSÜNDE ÜMEK İÇİN DOYUM ATTIĞI BİLİNÇSİZLİĞİNİN TEPELERİNDE YANCIKANDI...
İKİNCİ BİLİK ÇIKMADI...
ARKASINA BAKMADAN BİR ZAMANLAR EVİ OLAN BU YERDEN KÖZ-DÜYE DOĞRU YÜRÜME GE BAŞLAR...

YAZGISINI BULACAĞINI BİLİYORDU...
VE HYPERBOREYA'NIN VAMMATARI DA KENDİNİNKİNİ...

...CROM'UN DİŞİ KAYLA TAŞLANMA DOĞUKLARINDA...
GELECEK BÖLÜM
SHUMA-GORATH!

1768
ABRAMS

İHTİYAR GARRAD'IN YÜREĞİ

KARŞALINI KABİLES'İNİN EŞYASININ ETEKLERİNE YALLAŞDIKDAN, CONAN'I ELİKOYAN, UZUN GARALI JOSALI'NIN HIRLTILI SESİYDİ.

BU KADAR KARARLI AD MIDIR LO NERDEY GİDİYORSUN, GENÇ ADAM?

BACAKLARIM BU YÜKÜ İSE DAYANABİLSEYDİ... YAŞLILARA GÖTERDİĞİN SAYGI SANA ONUR VERİYOR.

SENİN ON DÖRT KIŞINDAN DAHA ÇOĞUNU GÖRMÜŞ OLAN KÖR, GENÇ, YAŞLI ADAMLARIN ÖRDÜĞÜNÜ GÖRMEK İÇİN BEKLİYEMİYORUM... BÜTÜN İŞİN DE MEÇUS ATEŞİNİN ÇEVRESİNDE YERLERİNİ ALIRLAR.

İHTİYAR GARRAD'IN KULÜBESİNE.

ÇOK HASTA... SANANIMIZ ONUN BAŞINDA DUA ETMEYİ İSTİYİR. ÇÜNKÜ O BİZİM KABİLEMİZDEN DEĞİL.

ROY THOMAS WRITER
SANDU FLOREA ARTIST
DAVE SHARPE LETTERS

GARRAD İYİ BİR İNSANDIR...

...BİZİM KABİLEMİZİ BİRLİKTE YAŞAMA DAVETİMİZİ HİÇ KABUL ETMEDİĞİ KALDE...

BİLİYORUM JORAST.

İTİBAR GEREK.

KABANLIK OLMADAN KULÜBESİNDE OLMAK İSTİYORUM.

GÜNEŞ TEPE BATIYOR. GARRAD'IN YALANCILIĞINI BİLİYOR MUSUN?

HMM... BAZAN CERMUN DAĞI KADAR YÜKSEK GİBİ GÖRÜNEN BYUDLEO ANLATIR. KATLDIĞINI SÖYLEDİĞİ OLAYLARDAN BAZILARI... O DOĞMADAN ÇOK ÖNCE OLMUŞ OLMALIYNE DE... KABİLEMİZ BURAYA GELDİĞİNDE...

GARRAD DA SENİN ŞİMDİ GİTTİĞİN KULÜBEDE OTURUYORDU. BUGÜN DE İLK GÖRDÜĞÜMDEN DAHA YAŞLI DEĞİL...

İLK GÖRDÜĞÜMDEN BİR SAAT BİLE YAŞLI DEĞİL, GENÇ SAVAŞÇI... GARRAD...

"KIZILDUN PİCTLER'İNDEN BİR GRUBUN SINIRI GEÇİP, NEREYE TALAN EDEREK YAKIP YIKTIKLARINI ANIMSIYORUM."

"BÜYÜK BABAM CERMUN'LA BİRLİKTE BEN DE SAVUNUCULAR ARASINDAYDIM. BİZ İKİ SAVAŞÇI DA O ZAMAN GENÇTİK..."

"İHTİYAR GARRAD, KABİLEMİZDEN OLMAMASINA RAĞMEN SAÇLARDA DÖĞÜŞÜYORDU..."

"...VE ONLARIN ADVALI REİSLERİNİ ÖLDÜRÜNÜ..."

"...GARRAD'I TAM KALBİNDEN VURDU..."

"AMA O KARA DERİLİ ŞEYTAN ÖLÜRKEN MIZRAĞINI FIRLATTI..."

"BU, KORKUNÇ BİR YARADIR. ÜZERİNE EĞİLDİĞİMDE, ÖLÜ GİBİ YATIYORDU..."

"SONRA... SONRA O ÇOK YAŞLI BİCK, SALILARIN ARASINDAN ÇIKARAK BİZE GÖSLENDİ..."

"SAMOS: OLMADIĞINI, SAVAŞTIĞIMIZ KABİLEDEN OLMADIĞINI SÖYLEDİ..."

"O ZAMANLAR DEĞİL. HİÇ BİR ŞEY, BİZİ, BİR PİCTİ ÖLDÜRMEKTEN ALIKOYAMAZDI..."

"BU GÜNE DEK NİYE ONU KONUŞURKEN HİÇ GÖRMEDİĞİNİ MIZRAKLAMADIĞINI BİLMİYORUM..."

"AMA GÖSÜNDE BİR ŞEY VARDI..."

"BÖYLECE ONU DİNLEDİK. GARRAD'IN EKLİ BİR ARKADAŞI OLDUĞUNU VE ONU KURTARABİLECEĞİNİ SÖYLEDİ..."

"ONU ORMANIN İÇİNDE UZUN ZAMAN ÖNCE TERKEDİLMİŞ OLAN TAŞ BİR SUNAĞA TAŞINMAMIZI VE ORADA ONA BAKACAĞIMI SÖYLEDİ..."

"KAR ŞAHİNİ KABİLESİNDEN UMKENİN AÇIKLAYAMADIĞI BİR NEDENLE, İSTEDİĞİNİ YAPTIK..."

"GARRAD'A GİZİ BÜYÜLÜ SARKILAR SÖYLEMEĞE BAŞLADIĞINDA, ORADAN AYRILDIK. TEDİRGİNDİK..."

"EĞER ŞAMANIMIZ YANIMIZDA OLSAYDI, KUŞKUSUZ O PICT'İ ÖLDÜRMEMİZİ İSTERDİ BİZDEN..."

"BÜTÜN BİR GECE, BİZİM BİR ADAMIN ÇIKARMADIĞI BİR İNİLTİ DUYDUK..."

"ENGİ GÖLGİN VE PERİŞANDI. AMA ÇANLIYDI VE GÖSÜNDEKİ YARA DA İYİLEŞİYORDU..."

"VE GÖRÜNMEYEN BİR KÖYLÜ, GECE YARISINDAN AZRAİNA DEĞİ ÖTTÜ..."

"TAM GÜNEŞ DOĞARKEN, İHTİYAR GARRAD YÜRÜYEREK KÖYÜMÜZDEN GEÇİP KULÜBESİNE YÖNELDİ..."

O GÜNDEN BERİ NE YAŞLICINDAN, NE DE GİZEMLİ PICT'TEN HİÇ SÖZ ETMEDİ...

ÖLÜMLÜ İNSANLARIN GÖZEBİLDİĞİ KADARINA DA İLİŞ YAPLANMADI. ÖYKÜME İNANIYOR MUSUN, CONAN? O ZAMAN ONUNKİNE DE İNANMAYACAKSIN.

DÖNDÜĞÜMDE ONUN BAŞINDAN GEÇENLERİ ANLATIRIM, JOSALT.

ONBEŞ YAŞINDAN DAİM KÜÇÜK OLAN VE NÜFUSU KÖYÜNDEKİ AYDILAN GELİŞ CONAN, AY DOĞARKEN ISSIZ KULÜBELERE VARDI...

GARRAD..?

GEL, DELİKANLI...

SELAM, BRAX. KABİLEDEN BAŞKA BİRİNİN DE ONA BAKMAK İÇİN GELDİĞİNİ GÖRMEK, BENİ SEVİNDİRDİ.

UH... NASIL?

DÜŞEN AĞAÇ ONA ÇARPTIĞINDA, GÖNDESİNİN İÇİ TÜMÜYLE EZİLMİŞ. KURUMUŞ GİBİ BAKIYOR... İYİLEŞEBİLMEYECEĞİNİ YAHUŞÇA DEYİLER GÖYLÜYOR.

ONU BİR TÜRLÜ YATIRAMADIM..

GÜN DOĞANA DEK YAŞAYACAĞINI SANMAM..

YANLIŞ DÜŞÜNÜYORSUN, BRAX... YAŞAYACAĞIM. ÇIRILDAMAYI DA BIRAKIN!

BURAYA GEL, DELİKLİM!

KIRILAN KEMİKLER... VE EZİLEN BAĞSAKLAR NEDİR? SAVAŞ... ONLARI İZİ GÜÇ SAVURUR!

ÖNEMLİ OLAN YÜREKTİR!

BİR İNSANIN YÜREĞİ GÖĞÜNDE ATTIKÇA... O İNSAN ÖLMEZ!

Sarkamer/Çizgi Diyan

ÇÜNKÜ O GÜN, KIRHAK'LA DÖÖŞMÜŞTÜ...
WAMMERYA'DA BİLE İNSANLAR, KAN DÖKMEKTENSE, BİR KABADAYIDAN EMİR ALIRLAR...
SEN! KÜLÜRE-ME SU TAŞI! RABUK!
BEN SAVAŞCI-YIM, AHBAP... GÜCÜ DEĞİL!
EMİLA SÖYLEDİ: ŞİMDİ YAP DİYO-RUM!
HALÂ KIPIR-DAMIYORSUN, ÖYLE MİŞ?
İYİLEYSE BEN KIPIRDATIRIM!
KİMSE ONU ÖLÜRME KÜLÜTÜNE KATLANMADI-ĞI İÇİN, KIRHAK KENDİ-SİNDEN KORK-TUKLARINI SANIYORDU...
AMA CONAN'IN YÜZÜ-NE KIRHAK BİR HARF GİZMEDE KALKI ŞIKA...
...BU GÜNE DEĞİN...
...APTALLAR CENNETİNDE YAŞADIĞINI ANLADI...
58

BÜTÜN KABADAYILAR GİBİ, KIRHAK TA BABRADA DOĞRULDU...
BUNU ÖDEYECEKSİN, KÖPEK...
AMA CONAN'A YENİDEN SALDIRMADI... BELKİ DE NE KADAR KOLAYLIKLA ONU UZAĞA SAVURDUĞUNU GÖRDÜĞÜ İÇİNDİ...
KARANLIK BASARKEN, RRAYA RASTLADI...
BABRAD'I ZİYARETE GİDİYORUM.
GELECEK MİSİN?
EĞER İSTERSEN...
YOLDA GECE BASTIRIR...
NİYE BENİ BEKLİYORDUN? YOKSA...? BABRADA BİR SEY Mİ OLDU?
TAMAMEN İYİLEŞTİ. BİR ÖKÜZÜ BİLE ÖLDÜREBİLECEK O YARALARI...
AMA BEN, KIRHAK'IN ÖLDÜĞÜNÜ DUYDUM... ARKADAŞLARINA, SENİ İLK GÖRDÜĞÜ YERDE ÖLDÜRECEĞİNİ SÖYLÜYORDU...
SENİ BU GECE KÖYDEN UZAKLAŞTIRMAK İSTEDİM...
CROM'UN LANETİ ÜZERİNE OLSUN, BRAX! ŞİMDİ HERKES, Ö KÖPEKTEN KORKTUĞUMU SANACAK!
BEN GERİ DÖNÜYORUM!
KARŞALINI KABİLESİNE HERKES, SENİN KIRHAK'TAN KORKMADIĞINI BİLİR, CONAN...
ŞİMDİ DÖN. MENİM BİR ANLAMI YOK!
İŞTE GELİK
BABRAD...?
İÇERİ GİR, OĞLUM.
SEN DE, BRAX.
BENİM ADIM, CONAN.
NASILSIN, İHTİYAR?
59

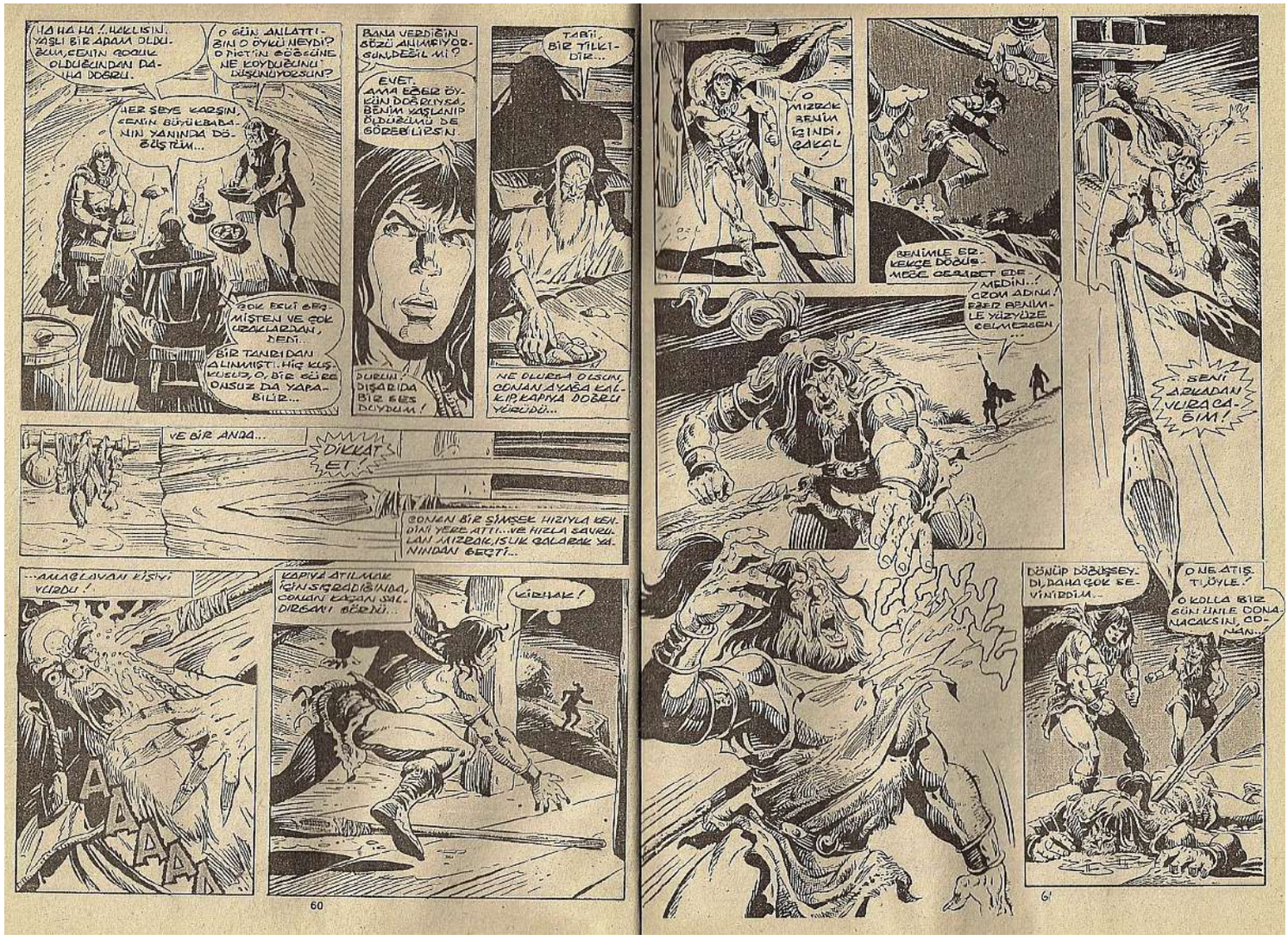
HA HA HA !.. HAKLISIN. YAŞLI BİR ADAM OLDUĞUM, SENİN ÇOCUK OLDUĞUNDAN DAHA DOĞRU.
O GÜN ANLATTIĞIN O ÖYKÜ NEYDİ? O MİCTİ'NİN GÖĞÜNE NE KOYDUĞUNU DÜŞÜNÜYORSUN?
HER ŞEYE KARŞIN, SENİN BÜYÜKBABANIN YANINDA DÖĞÜŞTÜM...
ÇOK EKİ EŞ MİŞTEN VE ÇOK ORAKLARDAN, DEDİ.
BİR TANRIDAN ALINMIŞTI. HİÇ KUŞKUSUZ, O, BİR EŞİ ONSUZ DA YAPABİLİR...
BANA VERDİĞİN SÖZÜ ANIMSIYORSUNDEĞİL MI?
EVET. AMA EĞER ÖYKÜN DOĞRUYSA, BENİM YAŞLANIP ÖLDÜĞÜMÜ DE GÖREBİLİRSİN.
DURUN! DIŞARIDA BİR SES DUYDUM!
TABİİ. BİR TİLKİDİR...
NE OLURSA OLSUN, CONAN AYAĞA KALKIP KAPIYA DOĞRU YÜRÜDÜ...
VE BİR ANDA...
DİKKAT SET
CONAN BİR ŞİMŞEK HIZIYLA KENDİNİ YERE ATTI.. VE HİÇ ZAURULAN MIZRAK, ISLIK ÇALARAK YANINDAN GEÇTİ...
...AMAÇLAYAN KİŞİYİ VURDU!
KAPIYA ATILMAK İÇİN SIÇRADIĞINDA, CONAN KAZAN SALDIRGANI GÖRÜ...
GİRİYAK!
O MIZRAK BENİM İŞİNDİ, BAKAL
BENİMLE BİR KEZ DÖĞÜŞMEYE CESARET EDEMEDİN..! CROM ADINA! EĞER BENİMLE YÜZYÜZE GELMEZSEN...
SENİ ARKADAN VURACAĞIM!
DÖNÜP DÖĞÜŞEYDİ, DAHA ÇOK SEVİNİRDİM..
O NE ATIŞ TI, ÖYLE!
O KOLLA BİR GÜN İNİLE CONANACAKSIN, CONAN..

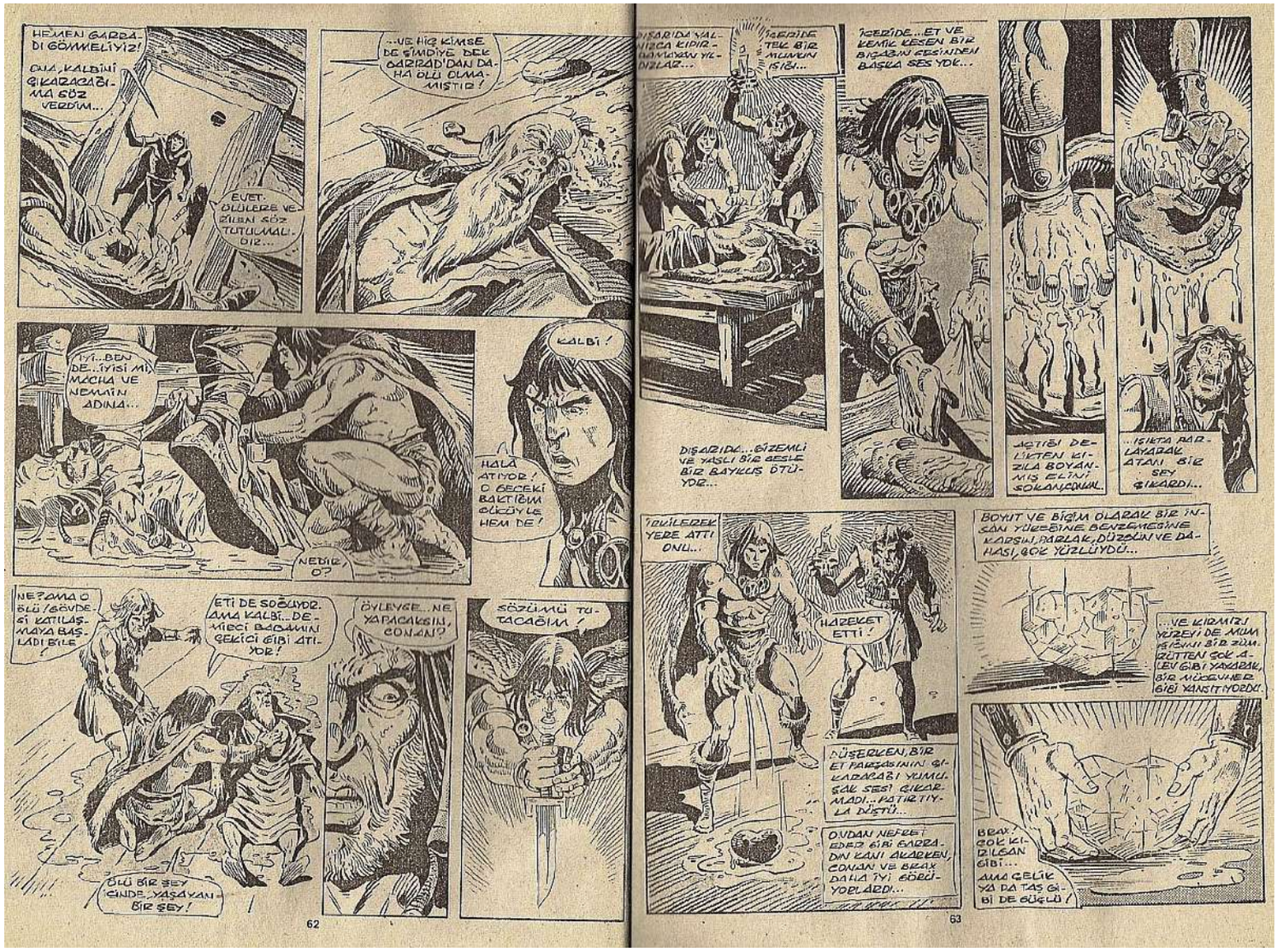
HEMEN GARRADI GÖMMELİYİZ!
ONA, KALBİNİ ÇIKARACAĞINA SÖZ VERDİM...
EVET. ÖLÜLERE VERİLEN SÖZ TUTULMALIDIR...
...VE HİÇ KİMSE DE ŞİMDİYE DEK GARRAD'DAN DAHA ÖLÜ OLMAMIŞTIR!
İYİ...BEN DE...İYİSİ MİYİM MACHA VE NEHMİN ADINA...
NEDİR, O?
KALBİ!
HALÂ ATIYOR! O GECEKİ BAKTIĞIM GÖĞÜYLE HEM DE!
NE?AMA O ÖLÜ!GÖVDESİ KATILAŞMAYA BAŞLADI BİLE!
ÖLÜ BİR ŞEY İÇİNDE YAŞAYAN BİR ŞEY!
ETİ DE SOĞUYOR. AMA KALBİ...DEMİRCİ BAŞININ ÇEKİÇİ GİBİ ATIYOR!
ÖYLEYSE...NE YAPACAKSIN, CONAN?
SÖZÜMÜ TUTACAĞIM!
DIŞARIDA YALNIZCA KIPIRDAMAYAN YILDIZLAR...
İÇERİDE TEK BİR MUMUN ISIĞI...
İÇERİDE...ET VE KEMİK KESEN BIÇAĞIN GEÇİŞİNDEN BAŞKA SES YOK...
DIŞARIDA...GİZEMLİ VE YASLI BİR GECE BİR BAYKUŞ ÖTÜYOR...
KETİBİ DELİKTEN KIZILA BOYANMIŞ ELİNİ SOKANCAK.
...IŞIKTA PARLAYARAK ATAN BİR ŞEY ÇIKARDI...
İNLİYEREK YERE ATTI ONU...
HAREKET ETTİ!
NÜŞEREKEN, BİR ET PARÇASININ ÇIKARACAĞI YUMUŞAK SESİ ÇIKARMADI...PATIRTIYLA DÜŞTÜ...
ONDAN NEFRET EDER GİBİ GARRADIN KANI AKARKEN, CONAN VE BRAX DAHA İYİ GÖRÜYORLARDI...
BOYUT VE BİÇİM OLARAK BİR İNSAN YÜREĞİNE BENZEMEDİĞİNE KARŞIN, PARLAK, DÜZGÜN VE DAHASI, ÇOK YÜZLÜYDÜ...
...VE KIRMIZI YÜREĞİ DE MUM GİBİYDİ BİR ZÜMRÜTTEN ÇOK AZ GİBİ YANARAK, BİR MÜCEVHER GİBİ YANSITIYORDU.
BRAX: ÇOK KIZILCAN GİBİ... AMA GELİK YA DA TAŞ GİBİ DE GÜÇLÜ!

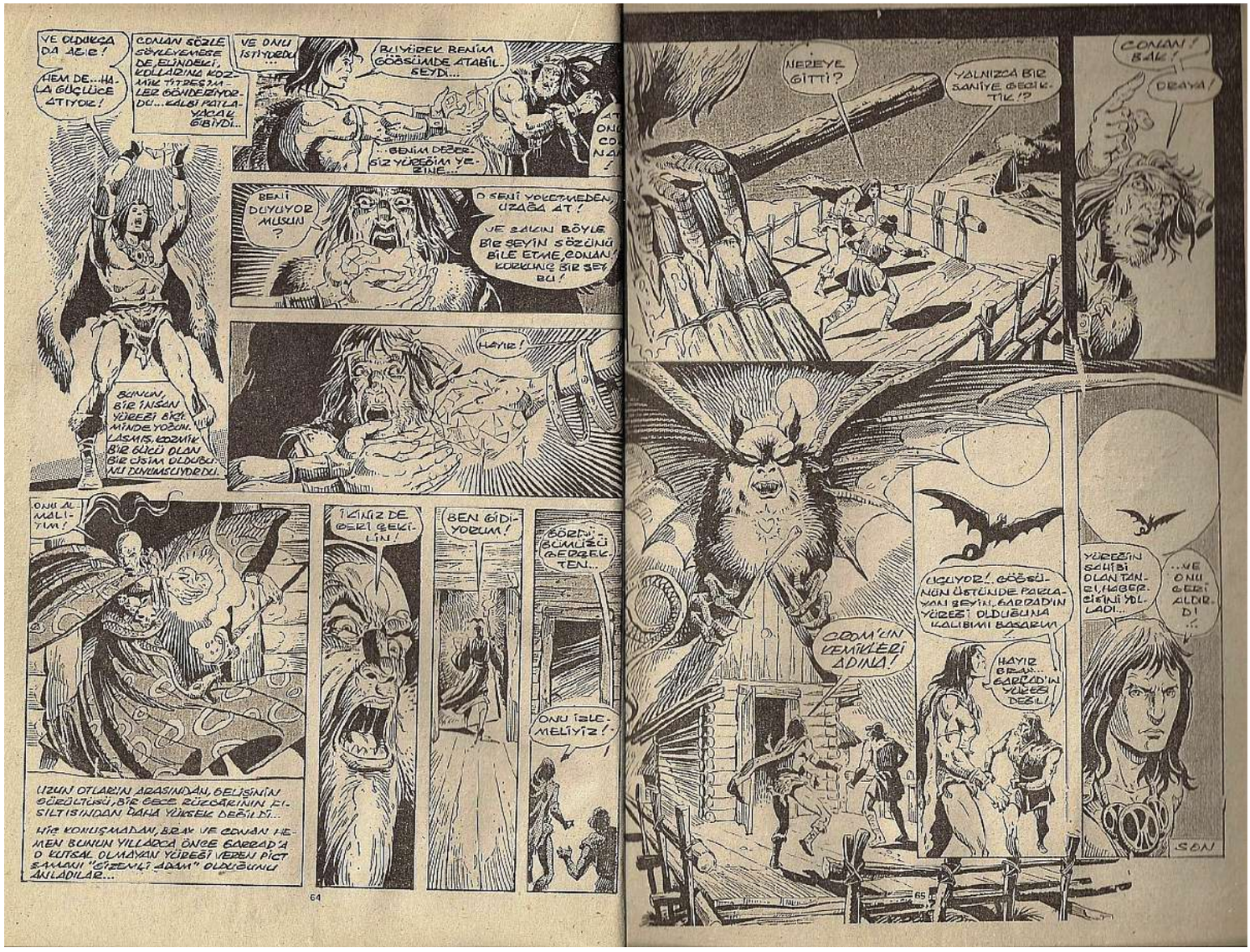
VE OLDUKÇA DA AZIZ!
HEM DE...HALA GÜÇLÜCE ATIYOR!
CONAN SÖZLE SÖYLEYEMESE DE, ELİNDEKİ, KOLLARINA KOZMİK TİTREŞİMLER GÖNDERİYORDU... KALBİ PATLAYACAK GİBİYDİ..
VE ONU İSTİYORDU...
BU YÜREK BENİM GÖĞÜSÜMDE ATABİLDİ...
...BENİM DEĞİL SİZ YÜREĞİM YERİNE...
BENİ DUYUYOR MUSUN?
O SENİ YOKETMEDEN UZAĞA AT!
VE SAKIN BÖYLE BİR ŞEYİN SÖZÜNÜ BİLE ETME, CONAN! KORKUNÇ BİR ŞEY BU!
HAYIR!
BUNUN, BİR İNSAN YÜREĞİ BİÇİMİNDE YOĞUNLAŞMIŞ, KOZMİK BİR GÜCÜ OLAN BİR CİSİM OLDUĞUNU DÜŞÜNÜYORDU.
ONU ALMALIYIM!
İKİNİZ DE GERİ GELİNİZ!
BEN GİDİYORUM!
GÖRÜNÜŞÜ GERÇEKTEN...
ONU İZLEMELİYİZ!..
UZUN OTLARIN ARASINDAN, GELİŞİNİN GÜRÜLTÜSÜ, BİR GECE RÜZGÂRININ FISILTISINDAN DAHA YÜKSEK DEĞİLDİ...
HİÇ KONUŞMADAN, BRAN VE CONAN HEMEN BUNUN YILLARCA ÖNCE BARRAD'A O KUTSAL OLMAYAN YÜREĞİ VEREN PİCT SAMANI "SİZİN İÇİN ADAM" OLDUĞUNU ANLADILAR...
NEREYE GİTTİ?
YALNIZCA BİR SANİYE GECİKTİK!?
CONAN! BAK!
DRAYA!
UÇUYOR!.. GÖĞÜSÜNÜN ÜSTÜNDE PARLAYAN ŞEYİN, BARRAD'IN YÜREĞİ OLDUĞUNA KALBİMİ BASARIM
HAYIR BRAN.. BARRAD'IN YÜREĞİ DEĞİL!
YÜREĞİN SAHİBİ OLAN TANRI, HEMEN ELİNİ YOLLADI...
..VE ONU GERİ ALDIRDI!
SON

Muzaffer Kral KULL

CORAK TOPRAKLAR

VALUSIA ORDUSU KOMMORYA SINIRINDALI SAVAŞTAN DÖNÜYORDU. EPZANLAR, CORTAN BİTTİĞİNDEN KULL AKINCILARINA YİNECEK BULMALARINI BUYURMUŞTU...

BİR ÇİFTÇİ KÖYÜ GELİ BURADA BİR ŞEYLER BULABİLİRİZ, BELKİ!

BELKİ...

STORY-- CHARLES DIXON ART-- VAL SEMEIKS LETTERS-- DEB KLEIN

Sarkomer Çizgi Diyarı

ADAMLAR AÇLIĞA DAHA FAZLA DAYANAMAZLAR...

DUA EDELİM DEVLİLER DE SOKAKLAR KADAR BOŞ OLMASIN!

SONRA KULL... AH!

AALUS!

ATNI ÇEVİR! BİZİ BURADA İSTEMİYORLAR!

NEEEEE

REEEEE

VALKA!

ÇEVRESİNİ SARIN! HAYDİ, İNDİRİN ONU!

EVET! HAYDİ GELİN DEVİTADNA BAKIN!

NE? ASKERLERMİŞ!!!

EVET LANET PİCT

AA... YOK SA SEN...

KRAK!

UNH!

SEN ÇOK SORU SORUYORSUN, PİKT!

UNNNNH...
AA... PİKT UYANIYOR !...

SIZ HEPİNİZ LEJYONERSİNİZ !
BİZ HEPİMİZ KAÇAĞIZ, DOSTUM !
PEKİ, YA SEN KİMSİN ? EVİNDEN UZAKTA..

BEN, KRAL KULL'UN MUHAFIZLARINDANIM...NE BİZİM BİRLİK 20 MİL ÖTEDE YÜRÜYÜŞÜNÜ SÜRDÜRÜYOR !..
YALANCI ! KULL SABAHINDA EMNİYETTE.. KİMİ KANDIRIYORSUN ?

BİZ BÜTÜN KIŞ BURADAYIZ. İLKYAZLA BİRLİKTE GİDECEĞİZ !
AMA O ZAMANA DEK..

... BU İĞRENÇ KÖY BİZİM, TABİİ İÇİNDEKİLER DE...!

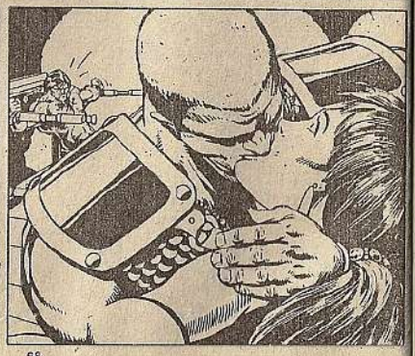

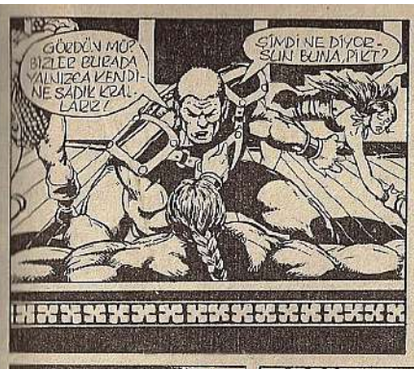
GÖRDÜN MÜ ? BİZLER BURADA YALNIZCA KENDİNE SADIK KRALLARIZ !
ŞİMDİ NE DİYORSUN BUNA, PİKT ?

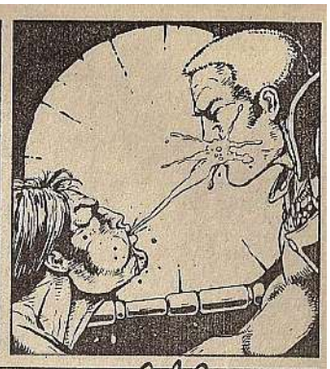

SENİ HEMEN ÖLDÜRMELİYİZ !..

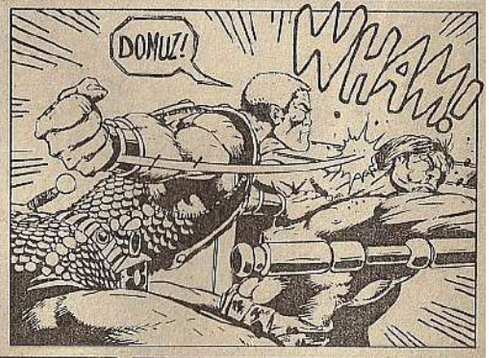
DOMUZ !
WHAM

HAYDİ, ÇABUK OLUN ! GEÇ OLUYOR !..

EFENDİ KRODAN, SENİNLE KONUŞMAMIZ GEREK !
HA ?

KÖYLERE GİTMEMİZE İZİN VERİN! HİÇ YİYECEĞİMİZ KALMADI!
YANI YİYECEK STOK EDİYORSUNUZ HA?

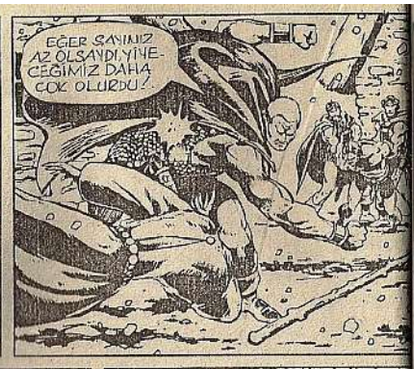
EĞER SANDIK AZ OLSAYDI YİYECEĞİMİZ DAHA ÇOK OLURDU!

DÖNDÜĞÜMÜZDE SAYINIZI AZALTACAĞIZ! BÖNLECE BESLENECEK ADAM DA AZALACAK! UF İŞE SENİNLE BAŞLAYACAĞIZ!

ELİNİ BAĞLAYIN DA İŞE KOYULALIM!
PEKİ, KRODAN!

ŞİMDİ KONUKLARIMIZI BEKLEYELİM. BU VADİNİN SAHİBİ OLAN KURT SÜRÜSÜNÜ HAFTALARDIR BESLEYEMEMİŞTİK!
KÖYLÜLERİMİZ AZALMIŞTI DA...

HAYIR... HİÇ KURT YOK! YALNIZCA KAPLAN.. O DA SİZE GELECEK!

HA! PİKT SAÇMALIYOR. PEKİ, SAÇMALA BAKALIM... KURTLAR GELİNCE GÖRÜRÜZ!

KRODAN! TOPRAĞI DİNLE.. KURTLAR GELİYORLAR BİLE
DÜNYANIN NU PİKT? SANA GELİYORLAR!

BU.. KURTLARIN AYAK SESİ DEĞİL!
N.. NAL SESLERİ!

Sakomer/Çizgi Diyarı

ALFA'DAN MEKTUP!!

Selam Conanseverler,

İşte bir kez daha beraberiz....Ve bir kez daha yüzyüze gönül gönüleyiz.Ama bu mutlu anın diğerlerinden bir farkı var.

Türkiye'de çizgi romanda kalitenin öncülüğünü yapan **ALFA** bu prensibini devam ettirmekte. Bunun için de birtakım yenilikler yapmaya karar verdi.Bunlar neler mi? Oooo! Çok! ...Çok! Hoşça vakit geçirmenizi sağlayacak olan **ÖDÜLLÜ BULMACA , EĞLENCE KÖŞESİ** ve birbirinizle daha sıkı işbirliği sağlayacak olan, birbirinizle tanışma imkanı verecek olan **MEKTUP ARKADAŞI KÖŞESİ!!**

Peki başka?Bakın bir sürpriz daha var:Bu sayıdan itibaren yayınına başladığımız **"Marvel Comics Seti"** kuponu... Evet yanlış duymadınız..Tüm gazeteler cilt cilt bezli veya sıvama !kapaklı ansiklopedileri vermek için yarışadursunlar biz de kendi sahamızda bizim okuyucularımız için cazip ne verebiliriz diye düşündük ve.....

Marvel Comics'in Çizgi Romanlarından oluşun set'leri hazırladık. Bu set'ler içinde 3 değişik çizgi roman ve Alfa Yayınları Hediyelikleri'nden oluşmakta...Bu muhteşem armağana kavuşmanız için yapacağımız tek şey bu sayı ve önümüzdeki sayı kuponlarını kesip adresimize postalamanız.Kupon gönderen herkese **çekilişsiz, kur'asız** içinde 3 değişik çizgi romanın yer aldığı bir kitap seti göndereceğiz.

Ve bütün bunlardan önemlisi sizlerin göndereceği şiirleri, fıkraları ,mizahi karikatürlerinizi ve illüstre çizimlerinizi bekliyoruz. Yarattığınız eserleri sanıyoruz başkalarıyle paylaşmak istersiniz.

İşte bir yeni köşe daha! Kalemlerinize davranın Kimmeryalı'lar! Conan bizzat kendisi sizinle hesaplaşacak! Övgü, eleştiri ve önerilerinizi **ŞEF BARBAR KÖŞESİ**'ne mızraklayın! Ve Conan'la kılıçlarınızı şey kalemlerinizi şakırdatın!

Sonsuz sevgilerimizle,

ALFA YAYINLARI

ŞEF BARBAR MEKTUPLARI

Sayın Alfa Yetkilileri,
Mektubuma başlamadan önce,size bol güneşli günler dilerim.Ayrıca Conan gibi bir yayın çıkardığınız için hepinize sonsuz teşekkürü bir borç bilirim.Conan'ın bütün sayılarını alıyorsam da yine de bir eksiğim var. Bu eksikliği ne şekilde tamamlıyacağımın bilgisini verirseniz sevinirim.
Selamlar,
Metin Bilgin/Göztepe

Conan'a gösterdiğiniz ilgi için teşekkürler.Eksik sayılarınız için posta çeki sipariş sistemimizleAlfa Yayınları'ndan masrafsız olarak alabilirsin.Yani sana en yakın postahaneye gidip, pembe renkli posta çeklerinden iste ve Alfa Yayınları'nın 122327 no'lu posta çeki hesabına istediğin kitabın ücretini yatırıp, posta çekinin arkasına ,göndericinin hesap sahibine notu bölümüne de istediğin kitabın ismi ve no'sunu yaz. Böylece kitabın 15 gün içinde elinde olacaktır.Ayrıca sana broşürümüzden ve posta çeklerimizden postaladık.

Merhaba Alfa, Conan'ın yeni şekli hoşuma gitti.Yalnız orijinal logoyu bozmasanız diyorum. Boyayınca pek iyi gözükmüyor.Ayrıca Kedi Kız yarışması resimleri neden yayınlanmadı.?Şimdiye kadar size on'a yakın resim gönderdim.(Herhalde en sonuncusu Temmuzayındaydı) Ama hemen bir ses çıkmadı.Bir de Punisher'in 17. sayısının devamına ne oldu?Herhangi bir sayıyı mı kaçırdım?Yoksa macera mı atlandı.? Atlanan sayısını yayınlar mısınız? Çizgiler çok iyiydi. Yeni Barbar adlı dergiyi merak ediyorum.,içeriği nedir?Başarılar,
Yıldıray Çınar/
Keçiören'Ankara

Conan'ı beğenmen bizim de hoşumuza gitti.Biz Conan'da orjinal logoyu bozmuyoruz.ABD'de ne şekilde yayınlanıyorsa,biz de o şekilde yayınlıyoruz.Kedi Kız resim yarışmasında dereceye giren resimleri 8. sayımızda yayınladık.
Punisher adlı derginin 17. sayısının devamı 18. sayıda çıktı. Ancak bu yayınımızı yayınlamaya yaz sezonuna kadar ara verdik.

Sevgili Alfa Yetkilileri,
Ben 15 yaşında bir öğrenci olup, aşırı Conan tutkunu bir okurum.Conan okumaya 5 yıl önce başladım.Conan'ı sevmemin nedeni;hem dersler açısından dinlendirici bir etkisi var,hem de ekonomik.Bize herbakımdan böyle güzel bir yayın sunduğunuz için teşekkürler.
Size bazı sorularım olacak.Cevaplarsanız sevinirim.
1-Conan'ın Türkiye'de çıkan tüm maceralarını birleşik bir dizi halinde yayınlamayı düşünüyor musunuz?
2-Conan'ın dışında yayınladığımız Kedi Kız Punisher gibi yayınlarımızı, Conan Koll. veya Yeni Maceralar gibi yayınlamayı düşünüyor musunuz?
Emre Kılıç/Afyon

Bizim yayınevi olarak amacımız en iyiyi, en güzeli okuyucumuza sunabilmek.Bunda da ne denli başarılı olduğunuz siz sevgili okuyucularımızdan gelenmektuplarla bir kez daha gözler önüne seriliyor.Evet Emre....Conan'ın Türkiye'de yayınlanmış tüm maceralarınızatek bir kez Conan Kolleksiyon dizisinde yayınlandı.Bir kez daha yayınlanırken biz bu seriyi 99. sayısından itibaren yaz sezonuna kadar ara verdik.Siz Conan'ın tüm maceralarını eksiksiz okumak istiyorsanız Conan Kolleksiyon Serisi 1-99 arasını alın,

ayrıca Conan Albüm 1-31 arasını da okuyun.Ayrıca Conan Yeni Maceraları da her ay okumanız gerekir. Kedi Kız ve Punisher için önerileriniz güzel ama şimdilik böyle bir şey düşünmüyoruz.Zaten Kedi Kız ve Punisher'e de bir süre ara verdik.
Sevgiler,

Sevgili Alfa,
Siz ve Alfa'nın tüm çalışanlarına merhaba dedikten sonra mektubuma geçiyorum.Inınım....
Size daha önce de iki mektup göndermiştim fakat bunların hiçbiri yayınlanmadı.Bunu gözardı ediyorum ve bu mektubumun yayınlanacağını umarak sorularıma geçiyorum:
1-Şu son günlerde gazete bayilerinde Conan, Punisher gibi çizgi romanlara çok az rastlıyorum.Hatta bazen bulamıyor ve Ç.R. krizine giriyorum.Acaba bu yokluğun sebebi nedir?
2-Adımı ve adresimi bilgisayara kaydeder ve broşür gönderirseniz sevinirim.
3-Marvel Yayınları'nın adresini verebilir misiniz?
4-Bir resmimi gönderiyorum.Yayınlarsanız sevinirim.Cevaplar için şimdiden teşekkürler....
Kedi Kız'ın yaratıcısı Bane Kerac'ın durumuna çok üzüldüğümü belirterek mektubumu bitiriyorum.
Hoşçakalın!
Murat G.Akkoç
Kışla Mah. Köseler Yolu
Çilek Site A-2
67310 Kdz Ereğli

Gönderdiğin mektupların yayınlanmaması, elimizegeçmemesi nden kaynaklanıyor.Sorularının yanıtları:
1-Conan ve Punisher seven geniş bir okuyucu kitlesinden dolayı o bayide bu aradığın yayınlar kalmamış olabilir veya bu bölge küçük bir tali bayi ise hiç dağıtmamış olabilir.Bu durumda kaçırdığın kitapları Posta Çeki Sipariş sistemimizle isteyebilirsin.
2-Adını Adresini bilgisayarımıza kaydettik
3-Marvel Comics
387 Park Avenue South
New York, N.Y.10016
USA
4-Resmini yayınlıyoruz.Bir dahaki sefere çeşitli kalınlıklarda uç kullanıp gölgeleme ve tonlamalarına daha çok dikkat etmelisin.Çalışmalarında başarılar Murat! Bu iş olacak!

MEKTUP ARKADAŞI KÖŞESİ

****Murat Vatandaş*
Rasathane M.Güllistan Sk
No:30/4
55050/SAMSUN

****Burak Kayhan*
Fulda Bayii Burak Ticaret
Sivas Asfalt Üzeri
Sorgun/YOZGAT

DİKKAT:Adresiniz yayınlanmasın istiyorsanız bize gönderdiğiniz resim ,mektup vs.lerde bunu belirtiniz.

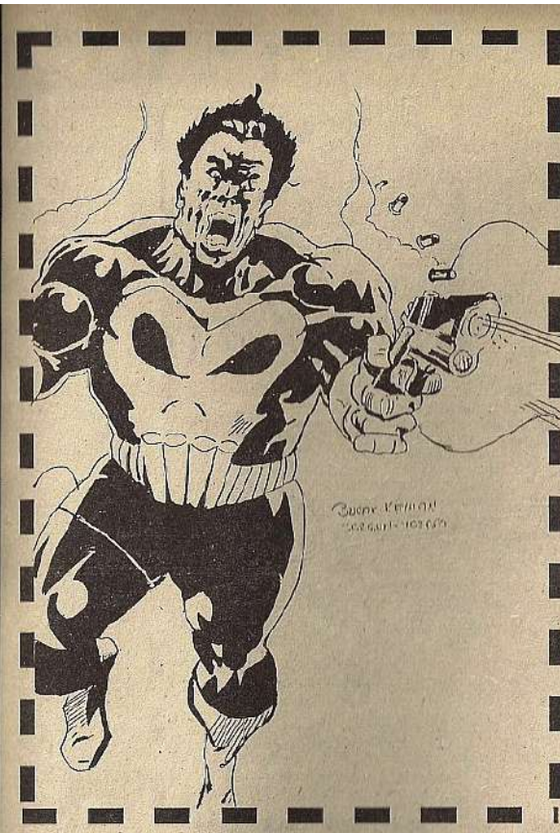

Bu resim de adresini bu sayımızdakiz "Mektup Arkadaşı" Köşesinde verdiğimiz Yozgat'tan BURAK KAYHAN'a ait.Evet Burak sen bize ayrıca Conan resimlerini de göndermişsin ama biz çizmiş olduğun Punisher'i daha çok beğendik.Ve diğer resimlerini daha sonra yayınlamak üzere ayırdık.Sana da daha ince uçlar da kullanmanı tavsiye edeceğiz.Böylece resimlerinde donukluk ortadan kalkıp derinlik göze çarpacaktır.
TÜM ARKADAŞLAR:Resimlerinizi çini mürekkebiyle istediğiniz ebatta resim kağıdına yapın!

OKUYUCU ÇİZİMLERİ

Okuyucu Resimleri vermeye devam ediyoruz.Bu resim de ANKARA'lı okurumuz Serkan Çıtak'a ait.Serkan resmi yaparken çeşitli kalınlıkta uçlar kullanmış ama anatomi hataları göze çarpıyor.

SİZ de resimlerinizin yayınlanmasını istiyorsanız ve özellikle eleştirmemizi istiyorsanız bize yazın, resimlerinizi gönderin! Resimlerinizin arkasına kendinizi tanıtan kısa bir öz geçmişinizi, hobilerinizi ve Conanseverler'le paylaşmak istediğiniz konularınızı yazın.

OKUYUCU ÇİZİMLERİ

CONAN KOLLEKSİYON LİSTESİ

Aşağıdaki listedeki kitaplarımızın adedi 3000 ti.sıdır.İlk sayıları azalmakla beraber hepsi şu anda depomuzda mevcuttur.Bu kitapları Posta Çeki Sipariş sistemiyle alabilirsiniz.Her postanede bulacağınız pembe renkli posta çekine ALFA Yayınları 122327 No'lu hesabına sipariş tutarını yatırıp, çekin arkasına istediğiniz kitap no ve isimlerini belirtiniz.Kitaplarınız 15 gün içinde elinizde olacaktır.FIRSATI KAÇIRMAYIN!

1-Donmuş Devin Kızı
Bal Sagoth'un Tanrıları
Conan ve Sonya

2-Kızıl Tırnaklar
Ölümsüz Adamın Laneti

3-Siyah Heykel
Ay Tanrısının Dağı
Kafatası Nehrinin Sırrı

4-Ay Işığında Demir Gölge

5-Mezardaki Yaratık
Bir Cadı Doğuyor

6-Kumlar Altında Uyuyan
Kedi Tanrıça'nın Laneti
Kantaşı Tanrısı
Dehşet Tepesi

7-Tılsımlı Ayna
Yakan Hançer
Barbar Conan
Avcılar ve Avlar

8-Eski Kentin Yamyamları
Ölüler Alayı

9-Zamanın Merkezindeki Kale
Gölgelerin Adamı
Kara Yabancı

10-Lanetli Bölge
Büyü Çocuğu

11-Kızıl Şatonun Perileri
Buz Yılanın İni
Anımsıyorum

12-Kayan Gölge
Kara Çember
İnsanları
Midesinden Konuşan Adam

13-Büyücüler Dağı
Güçlülerin Savaşı

20-Mezardaki Gölge
Alev Rüzgarı
Ölüm ve 7 Büyücü
Kuledeki İblis

21-Kara Şehir İblisi
Hırkanyalı Armağanı
Altın Kafatası
Laneti
Hayalet Kadın

22-İç Deniz'deki Ejder
Kurtulmuş Kentteki İblis
Yaşam ve Ölüm Bahçesi

23-Sihirli Kılıç
Kum Çölünün Hayaleti
Armağan

24-Hırsızların Gecesi
Skolosun Kılıcı

25-Erlik Gözü
Lanetli Sütun

26-Zambula Tahtı İçin
Lazalanti Türkisü
Büyücünün Laneti

27-Ay Işığındaki İblis
Sıçanlar Dansı
Kurt Kadın
Gölün Bekçisi
İblisten Doğan Adam

28-Akrep Tanrı
Kılıçlı Kardeşler
Gölge Yaratık
Hayvan

29-Kuledeki İblis
Zingara Büyücüsü
Savaşçının Borcu

30-Kurukafalar Kenti
Valeria

31-Gümüş Karların Kadını
Beyaz Kraliçenin Kara Gecesi

32-Tanrıların Gazabı
Conan Amra'ya Karşı
Tüylü Yılanın İblisleri
Yemek Misafiri

35-Argos'a Dönüş
Savaşan Barbarlar
Conan King Kull'a Karşı
Derinlerden Gelen İblis
Dış Görünüş

36-Fırtınanın İçindeki Kent
Tanrıçanın Sırrı
Acgatun'da İntikam
Skulos Kuyusu
Canavarı
Kuledeki Kadın

37-Kara Duvarlarda Savaş
Şahin Süvarileri
Büyü Ülkesindeki Barbar
Yıldız Taşının Sırrı
Zincir

38-Kayıp İskender Vadisi
Dövüşle Yargılama
Göze Göz
Bataklık Büyücüsü
Şatonun Savaşçı Lordu

39-Kurukafa Dansı
Şahin Kentine Dönüş
Ölü Yiyen Canavar
Lütuf

40-Kraliçe ve Korsanlar
Yılan Başlı Savaşçılar
Dev Kralların Tacı
Batı Denizinin Kılıçları
Büyücünün Tepesi

41-Kral Tacının Değeri
Hayvanlar Kralı

42-Kanlı Ay Ziyafeti
Deniz Kadını
Yengeç Adamlar
Hiborya Çağı

43-Kara Kıyıda Ölüm
Ölüm Çukuru
Kan İçiciler
Hiborya Çağı 5

44-Vampirin Gelini
Kayıp Kadınlar Vadisi
Fısıldayan Gölgeler
Conan
Hiborya Çağı

45-Gecenin Şeytanı
Ay Yiyiciler
Ayı Tanrının Oğulları
Gök Ayının Sonu
Hasımlar

46-Kente Karşı
Buryat Kuşatılıyor
Ailede Bir Şeytan
Denizler Aslanı

47-Yılanların Dişleri
Canavarın Gözleri

48-Büyücüler Savaşı
Zambula Yamyamları
Meydan OKuyuş

49-Korala Yıldızı
Sisteki Sürüngen

50-Sonsuz Gece Vadisi
Conan New York'ta

51-Uzun Yolculuğun Sesi
Conan 20.Yüzyılda

52-Erlik'in Eli
Kar Saçlı Kadın

53-Güç Kılıcı
Barışın Beyaz Gülü
Ghamin Oyunları
Sessiz Bir Yer

55-Beyaz Kurtun Oğulları
Zaman Durdu
Yeraltı Canavarı

56-Kaplan Adam
Tapınağı
Geceler Ormanı
Kull

57-Tombalku Atlıları
Ölüm Nehri

58-Şem Kentinin Aslanı
Titanlı Dev

59-Mükemmelliğin Bedeli
Ölüm Adası
İskeletler Mabedi

60-Zamanın Durduğu Kent
Lanetlinin İzinde
Gong
Kanın Sesi

61-Tepelerin Ardındaki
Dehşet
Sonsuz Savaş

62-Neksis Cadıları
Kara Nehrin Ardında

63-Cebbal Sag'ın
Çocukları
Örümcek Adası
Büyücü ve Savaşçı

64-Kanlı Mehtap
Ağ Daralıyor
Büyü

65-Tranikos'un Hazinesi
Labirent Adamı Canavar

66-Büyülü Rüzgar
Ölüler Arasında

67-Kral Tahtındaki Deli
Kılıç ve Canavar
Atmaca

68-Alimanc Savaşları
Kimmeryalı'nın Oğlu
Değişim

69-Kurtarıcı
Üç Kızkardeş

70-Kral Conan
Mitranın Kulesi
Cehennem Ağacı

71-Stigyaya Karşı
Yılanlar Kenti

72-Zimbabve'de Mehtap
Forlek'in Belası

73-Kral Conan
Yazınız

74-Kara Sfenks
Firavunun Heykeli
Minra

75-Ölüm Dövmesi
76-Rakhamon Yüzüğü
Khitai Yolunda

77-Kralların Çarpışması
Bir Kraliçe Kurtarmak

78-Kara Adamın Komikleri
Ateş Kulesi
Kull

79-Canavarın Dişi
Kull

80-Ölüm Verici
Başkent Altındaki Mezar

81-Büyü Çemberi
Ateş ve Karanlığın
Kralları

82-Yağmacılar
Akilonya Kanı

83-Amber Taşındaki
Ruh
Darfar

84-Bıçak ve Kurukafa

85-Gölgeler
Kara Ejderhalar
Sınav

86-Parçalar
Hançerler
Geçit

87-Prens Conn

88-Stigya'da Ölüm
Vahşetin Çağrısı

89-Uyuyan Arslan
Kara Nehirde
İntikam

90-Silah Gücü
Kuşatma

91-Kıyamet Günü
Ölüm Hasadı

92-Yağmalanmış Ülke
İmparatorluk Yolu

93-Belverus'ta Yağma
Kırmızı Gölgeler

94-Ölüm Vadisi
Jergalzadh'ınBüyülü
Kılıcı

95-Oniki Gözlü Yaraktık
Kuş Adamlar

96-Gökyüzü Savaşçıları
Canavarın Gözleri

97-Tanrı Kral'ın Kızı
Conan'ın Öfkesi

98-Büyücünün Gücü
Lanet

99-Asgalun'un Kumarbazları
Tutsak Kraliçe

LİSTE SONU

SEVGİLİ KİMMERYALILAR!

Aşağıdaki kuponu ve gelecek ay vereceğimiz kuponu adresimize gönderin. **"MARVEL KİTAP SETİ"**'ni çekilişsiz, kur'asız kazanın! Zarfın üstüne isim ve adresinizi yazmayı unutmayın!

MARVEL
KİTAP SETİ
KUPONU

NO:1

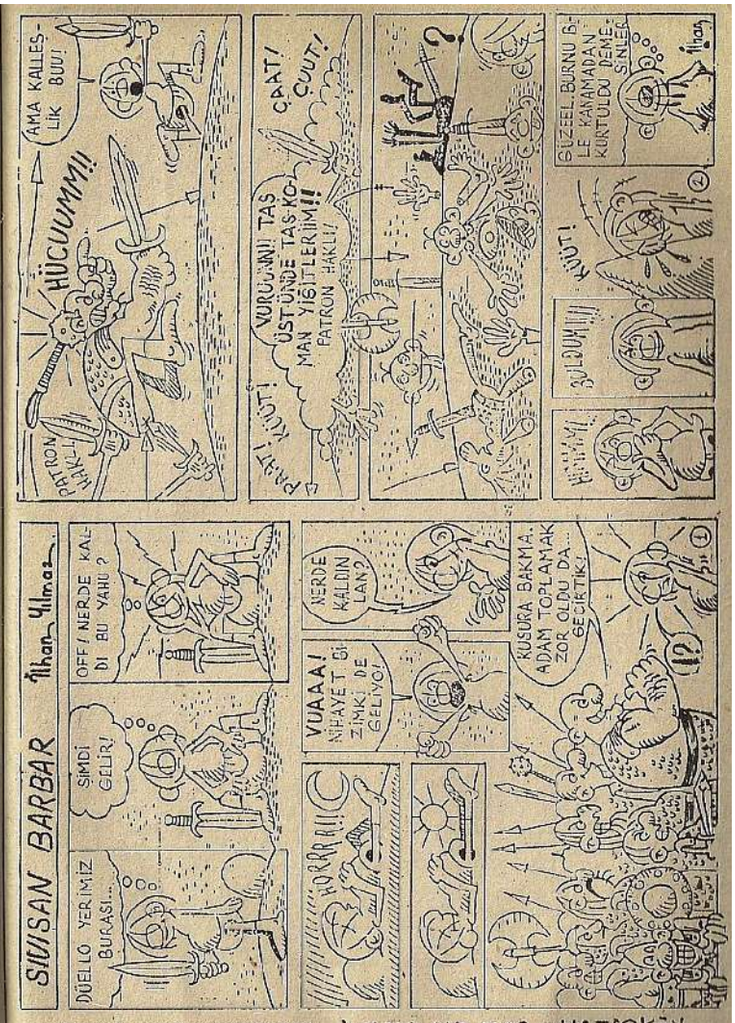

SÜREKLİ OKUYUCUMUZ İLHAN YILMAZ - HATIPKÖY 20. SOK. NO:19 İZMİT. BU ÇİZGİLERİ İÇİN BİZDEN 6. AYLIK CONAN YENİ MACERALAR ABONELİĞİ KAZANDI. TEBRİKLER!

ÖDÜLLÜ BULMACA

V	A	M	M	A	T	A	R	M	M	A	V
K	L	M	İ	R	E	D	S	O	N	Y	A
U	E	L	O	R	D	G	O	D	R	İ	K
N	M	H	E	R	O	S	T	F	A	L	Y
A	S	E	S	I	C	U	L	L	S	O	L
B	A	B	M	B	O	I	F	I	A	R	L
B	Y	R	R	A	N	A	A	O	P	D	Ş
O	E	A	R	N	A	G	O	L	E	K	F
H	B	G	U	A	N	E	L	D	A	S	U

Aşağıda isimleri yazılı olan Conan kahramanlarını bulun,ödül kazanın.Bu sayının ödülü"**6 AYLIK CONAN ABONELİĞİ**" Cevaplarınızı 15 Ocak tarihinde elimizde olacak şekilde postalayınız.Haydi davranın kalemlere!

HOBB
HERMIOS
GAIUS
GUENALDA
CONAN
CROM
LORD GODRİK
YASMELA
KULL
RED SONYA
LOGAN
VAMMATAR

PİRAMİT MASA TAKVİMİNİZİ BAYİNİZDEN ALDINIZ MI?

Yapılış Şekli: Üçüncü Kenardaki 1 cm pay ile 1.Kenarı birbirine yapıştırın. Masanızın üstünde çevirerek kullanın!

İYİ SENELER!

SAYI:182

7000 TL
KDV Dahil

İlkel Çağların Yenilmez Savaşçısı

CONAN

Aylık Yeni Maceralar Dizisi

SINIR BARBARLARI

ALFA Yayınları

Ilkel Çağların Yenilmez Savaşçısı

CONAN™

"... Şunu bilin ki Prensim, kabaran okyanusların Atlantis'i ve onun görkemli kentleri ni yutmasından sonra Dünyada o güne değin görülmemiş bir çağ başlamıştı. Aryas'ın oğullarının doğduğu bu çağda, Dünya üzerindeki imparatorluklar ve uygarlıklar, gökteki yıldızların mavi parıltıları kadar dağınık fakat belirgindi. İşte bu sıralarda Kimmeryalı Conan geldi. Çelik bilekli elinden kılıcını hiç bırakmayan bu kara saçlı, şahin gözlü yiğit tüm imparatorlukları sandallı ayağının altında çiğnemek istiyordu..."

- Bir Nemedya efsanesinden-

Robert E.Howard
Yaratıcı

Sahibi
Alfa Yayınları adına
Gül Sağıroğlu

Yazı İşleri Müdürü
Necattin Sinanç

Sorumlu Yönetmen
Hayri Önder

Dış İlişkiler Müdürü
Turgut Yılmaz

Dağıtım
Yaysat A.Ş..

Conan Yeni Maceralar
Dizisi No:182
Ayda bir yayınlanır.
Şubat 1993 sayısı
Baskı:Paşahan Matbaası
Tel:516 01 46

Copyright:1992 by Conan
Properties Inc.
by Marvel Entertainment
Group ,Inc.

Adres:Sulakçeşme Sok.No:10
80090 Ayazpaşa Taksim İST
Tel:251 54 66
Fax:251 63 52

İÇİNDEKİLER

SINIR BARBARLARI
(Savage Sword of Conan No:200)....3
KULL
ATLANTİS SÜRGÜNÜ
(SSOC 202'den).....60
Şef Barbar Mektupları.....74

Senelik Abone:84.000 TL. 12 Sayı

122327 No'lu ALFA Posta
Çeki hesabına ödeyip
fotokopisini gönderiniz.

HİBORYA GAZİ...
BENİ DİNLEYİN, TURANLI KÖPEKLER!
CROM'UN O YÜKSEK RÜZGÂRLI DAĞLARINDA OLDUĞUNU BİLDİĞİM GİBİ...

...YAŞADIĞIM SÜRECE BU KALE-Yİ OLAMAYACAĞI-NIZI DA BİLİYO-DUM!
SİNİRDAKİ BARBARLAR
ROBERT E.HOWARD'IN YARATTIĞI KAHRAMANI KUTLAMAK İÇİN 200.SAYI

YYAAAAA
ŞİMDİ SEN BENİ DİNLE, BARBAR...

SİZ PARALI AŞKERLER, BU GÖP YIĞININI SON AŞKERE DEK KORUMAĞA YEMİN ETTİNİZ...

ERLİK ADINA!.. SEN SON ADAMSIN!
BÜYÜCÜ!/MUCİZELERİNİ GÖSTER!

ONU BANA GÖNDER...
ONA İŞİNİ GÖRMESİ İÇİN ÇELİK VERECEĞİM!
WAGNN
BURAYA GELİN AKBABALAR!

TURAN SINIRLARINI GENİŞLETMEK İÇİN BUNDAN SONRA KİM ÖLECEK?

YALNIZCA YUKARIYA BAKMAN YETER!..

BUNUN SEN OLDUĞUNU ANLARSIN..!

SHREEEEE

YMİR ADINA!

EMRİNİZDEKİ BU BÜYÜCÜLÜK GÖSTERİLERİM, ADAMLARINIZIN SİZE BAĞLILIĞINI ARTIRACAKTIR, KRAL YEZDİGERD.

EVET, BÜYÜCÜ...

EĞER ÖNCE ONLARI BİLDİRECEK DENLİ KORKUTMAZSA...!

T...TARİMİN KANI!

YİNE DE HAKLISIN.

BU KALENİN SON KORUYUCUSUNUN KARANLIKLAR İÇİNDEN GELEN GÜÇLERCE YENİLDİĞİNİ GÖRMEK ...
VE TABİİ ARTIK SONUNA GELDİ...
AARRHH!
...BU, BATIDAKİ ZAFERİMİZİN İLK PERDESİNİN ÇOK ETKİLEYİCİ SONU OLACAK!
LANETLİ HİZMETKÂRIN BARBARI NEREYE GÖTÜRÜYOR, BÜYÜCÜ?
ONU ZAMORİA SINIRININ ÖTESİNDEKİ YUVASINDAN ÇAĞIRMIŞTIM, EFENDİM.
SİH!
...SAHİBİM DRAYA DÖNÜYOR ...
...YAVRULARINI BESLEMEK İÇİN.
ONİKİ BİN YIL SONRA ...

ŞUBAT 1932...

GENÇ ADAM, KEPİNİ GETİRMEYİ ANIMSAMIŞ OLMAYI DİLEDİ...

KIŞIN BİLE GÜNEY-ORTA TEXAS'TA GÜNEŞ OLDUKÇA GÖZ KAMAŞTIRIYDI...

ALAMO'NUN O KAHRAMANLARI... ONLAR BU GÜNEŞE ALDIRMAZLARDI, DEĞİL Mİ?

ONLAR, TRAVIS DÜŞENE DEK SANTA ANNA'NIN MEKSİKALILARI'NIN ATTIĞI HER ŞEYE DAYANMIŞLARDI... VE SONRA CROCKETT... VE SONUNDA HASTA YATAĞINDA SÜNGÜLENEN BOWIE...

EĞER ONLAR ONÜÇ GÜN DAYANMASALARDI, KENDİLİĞİ BU GÜN BURADA BULUNAMAZDI...

ADI, ROBERT E. HOWARD'DI...

"ALAMO'YU ANIMSA" BU HAYKIRIŞ, BİR HALKIN, BİR CUMHURİYETİN VE SONUNDA DA BİR DEVLETİN ORTAYA ÇIKMASINI SAĞLADI...

HER ŞEY BURADA, SAN ANTONIO'DA BAŞLADI...

EH, BURADA OLDUĞUNA GÖRE, ÇEVRE-YE BİR GÖZ ATMALIYDI...

GUN SHOP

ANTIQUES BOUGHT + SOLD

KİM BİLİR? BELKİ KOLLEKSİYONU İÇİN BİR BIÇAK, YA DA BİR TÜFEK TE ALABİLİRDİ...

BU SİLAHLARIN ÜZERİNDEKİ BAZI İŞARETLER, ONLARIN ALAMO'DA KULLANILDIKLARINI GÖSTERİYORDU...

GERÇEKTEN DE ÖYLEYDİ ...

YİNE DE... BU ESKİ KILIÇ PEK KÖTÜ GÖRÜNMÜYOR... FİATI DIŞINDA...

ÇOK İYİ BİR SEÇİM, BAYIM!

CÜRETİMİ HOŞ GÖRÜN.

YALNIZCA BAKIYORUM ...

AMA EĞER BU SİZİN DÜKKÂNINIZSA, O ZAMAN BELKİ BİR PAZARLIK YAPABİLİRİZ.

BENİM Mİ? O, HAYIR BAYIM. BEN SADECE SENİN MEMLEKETİNİN GÜNEY SINIRINDAKİ RIO GRANDE VADİSİNE GİTMEK ÜZERE BURADAN GEÇİYORDUM...

ÖYLE Mİ? BEN DE O YÖNE GİTMEYİ DÜŞÜNÜYORDUM.

ADIM, BOB HOWARD.

BEN DE RANJİT TOPİ. KALKÜTA'DAN. EMRİNİZDEYİM.

HİNDİSTAN KALKÜTA MI? EVİNİZDEN ÇOK UZAKTASINIZ.

BEN BİR ÇOK YERE VATANIM DEDİM, BAY HOWARD.

GERÇEKTE ÖMRÜMÜN BÜYÜK BİR KISMINI ÇİN'DE GEÇİRDİM.

ÖYLE Mİ? OKUDUĞUM KADARIYLA, ORAYA BİR DAHA GİTTİĞİNİZDE, JAPONCA ÖĞRENMEK ZORUNDA KALACAKSINIZ.

BELKİ... EĞER JAPONLAR ÇİN'İN GERİ KALANINI DA YUTMAĞA KARAR VERİRLERSE...

BANA GÖRE HAVA HOŞ. İSTERLERSE ALABİLİRLER.

AMA... TRAVİS'İN ADAMLARI, BUNLARIN BİR KISMINI KULLANABİLİRLERDİ.

TEKSAS'IN TARİHİNİ İNCELEDİM... VE ALAMO'YU SAVUNANLARIN BUDALA OLDUKLARINA KARAR VERDİM.

HİÇ BİR ZAMAN KALE DENEMEYECEK BİR YERDE, BİR GÖREV İÇİN BULUNUYORLARDI.

DUR BAKALIM. TRAVİS, BOWIE VE DİĞERLERİ, BUDALA DEĞİLLERDİ!

SONSUZA DEK YAŞAMAĞA KARŞI, MAKTANSA, GENÇ VE CESUR ÖLMEK DAHA İYİDİR.

BUNUN YANISIRA, SAM HOUSTON'U SATIN ALDIKLARI ZAMAN DA ÇOK FARKLIDIR.

YOKSA HİÇ JACKİNTO ADI VERİLEN ÇATIŞMAYLA İLGİLİ BİRŞEY OKUMADIN MI?

ANLADIĞIMA GÖRE SEN TARİH ÖĞRENCİSİSİN!

ÖZÜR DİLERİM, BAY HOWARD. SİZİ İNCİTMEK İSTEMEMİŞTİM.

DARILMADIM... BARIŞALIM...

AMA BİZ TEKSASLILAR, GEÇMİŞİMİZİ CİDDİYE ALIRIZ... TARİH TE BENİM HOBİMDİR.

DEMEK SAN ANTONIO'DA OTURMUYORSUN?
HAYIR. ABİLAN VADİSİ'NİN ORDAKİ CROSS PLAINS'DENİM.
YAZARIM. VE TÜKENMİŞ GİBİYİM.
BENİ BU OTOBÜS YOLCULUĞUNUN ÖLÜMCEK AĞLARINDAN KURTARACAĞINI UMUYORUM.
YAZAR MI? HİÇ KİTABINIZI OKUMUŞ OLABİLİR MİYİM?
KİTAP YAZMIYORUM. YAZILARIM ÇİZGİ ROMANLARDA ÇIKIYOR.
ÇİZGİ ROMAN MI?
NASIL ŞEYLER?
683543

ARGOSY, UÇUŞ ÖYKÜLERİ GİBİ ADLAR TAŞIYAN 10 SENTLİK DERGİLER...
VE GARİP ÖYKÜLER. BENİM YAZDIKLARIMDAN GOĞUNU BAKANLAR ONLAR KRAL KULL GİBİ...
KORKARIM O TÜR DERGİLERDEN HİÇ GÖRMEDİM. AMA BELKİ DE ARAMALIYIM. NE TÜR ÖYKÜLER YAZIYORSUN?
BOKS, KORKU...

...TARİHİ ÖYKÜLER. BİR KAÇ TANE DE ŞİİR YAZDIM. AMA O İŞTE PARA YOK. ONUN İÇİN KÜRDÜRMEDİM.
HONK HONNNK
GREYHOUND
EYVAH! RİO GRANDE'YE GİDEN OTOBÜS KALKMAK ÜZERE, BOB!
SEN DE ORAYA GİTMEK İSTEDİĞİNİ SÖYLEMİŞ MİYDİN?
TABİİ... NEDEN OLMASIN..? EĞER BİLETİMİ OTOBÜSTE ALABİLİRSEM...

SAN ANTONIO'DA DAHA ÖNCE GÖRMEDİĞİM BİR ŞEY YOK!

DEMEK KRAL ODLE GİBİ KAHRAMANLARIN ÖYKÜLERİ..?

KULL VE SÜLEYMAN, KABİL VE BÖRK MAKMDRN BUNLAR, OKUYUCULARIN EN SEVDİKLERİ.

KARAMDA OLUŞMAYA BAŞLAYANLAR DA VAR...

...AMA AYLARDIR SATILABİLECEK BİRŞEY OLUŞTURAMADIM. BUNUN İÇİN KENTTEN UZAKLAŞMALIYIM.

BELKİ DENEYLERİMDEN BAZILARI, SENİN İNSANIN KANINI DONDURAN BU SERÜVEN ÖYKÜLERİ İÇİN EŞİN KAYNAĞI OLUR, BOB.

ÖRNEĞİN ÜÇ YIL ÖNCE ÇAN-KAİ-ŞEK'İN ORDULARININ ŞANGHAY'A GİRİŞLERİNİ ANMIYORUM.

SAN ANTONIO TIMES

SAYISIZ ÇİNLİ KOMÜNİSTİN BAŞININ KESİLDİĞİNİ GÖRDÜM. IZGARALAR KANLA O DENLİ DOLMUŞTU Kİ, SOKAKLARA TAŞTI. NE OLDU? HASTA MISIN YOKSA?

BAZAN ARABA TUTAR DA... ALDIRMAYIN BANA.

PEKİ!

BİR AY SONRA NANKING'DEKİ YABANCI KATLİAMI, KIZIN AMERİKAN GAZETELERİNİN ANLATTIĞINDAN DAHA KÖTÜYDÜ...

BİR MİSYONERİN EVİNDEN SÜRÜKLENEREK ÇIKARILDIĞINI... KIZININ VE KARISININ ZORLA İZLETTİRİLDİĞİNİ GÖZLERİMLE...

GÖRDÜM. BOB? GERÇEKTEN İYİ GÖRÜNMÜYORSUN.

BU YOLCULUĞUN İYİ GELECEĞİNDEN EMİN MİSİN?

GREYHOUND

DEV YARASA, BARBARI SAATLER BOYU TURAN VE ZAMORA ARASINDAKİ ÇORAK STEPLER ÜZERİNDE, YILDIZLARLA DOLU GÖKTE TAŞIDI...

...RAHATLADI VE VAHŞETİN DİŞLERİNİN SABRIYLA, KESKİN ZEKÂSINI BAŞINDAKİ BU BELA ÜZERİNDE YOĞUNLAŞTIRDI...

CANAVARIN KENDİSİNİ AMAYACAĞINI, BİR ANDA PARÇALAMAYACAĞINI ANLAYINCA...

AMA ŞİMDİ, UZAKTA PARLAYAN IŞIKLAR GÖRÜNÜYORDU...

BUNLAR KÜÇÜK BİR KENTİN MEŞALE VE OCAKLARI GİBİYDİLER...

VE BARBARA GÖRE BU CANAVAR ORAYA HİÇ TE BİR GAST LANTI OLARAK GİTMİYORDU...

BÖYLECE, EN PARLAK IŞIĞIN, KENTİN EN YÜKSEK KULESİ OLDUĞUNUN ANLAŞILACAĞI KADAR YAKLAŞILINCA...

...ÖYLE BİR KULEYDİ Kİ BU, YARASA KUŞ-KUSUZCA ORAYA UÇUYORDU...

HAREKETE GEÇMELİYDİ...

KILICI ÇOK ÖNCEDEN YİTMİŞTİ...

...AMA HALÂ HANÇERİ VARDI...
YAZGISINI GÖREMEDİĞİ SÜRECE, BİR AV KUŞUNUN PENÇESİNDEKİ BİR KEMİRİCİ GİBİ HAVADA TAŞINMAĞA RAZI OLMUŞTU...

AMA YARAKANIN YÖNELDİĞİ KULENİN DOĞRUSUNDAKİ AÇIKLIKTAN GİRERSE, KONUNUN GELECEĞİNİ BİLİYORDU.

DEV YARAKANIN EŞLİĞİNDE, YA DA YALNIZ BAŞINA OLARAK GELECEK ÖLÜMDEN DAHA KESİN BİR SON...

BÖYLECE VURDU...
TSHRITT

BİR AN İÇİN ONU SERBEST BIRAKMAYAN BU YARALI CANAVARDAN BU ÖLÜMCÜL YÜKSEKLİKTE SERBEST KALDI...

AMA YALNIZCA BİR AN...

SONRA KOCA GENESİ ONA DOĞRU UZANDI...

VE KOCA BİR DOMUZU YUTABİLECEK KADAR AÇIK...

BİR FİLİN DİŞLERİ KADAR UZUN DİŞLERİNDEN...

...TÜKÜRÜKLER AKARAK...

EEEEE

AMA ÖLÜM BİR VURUŞTUR. VE BARBAR DA...

LANLARI AKARAK GÜÇSÜZLEŞEN HAYVAN, KARARMIŞ GÖKYÜZÜNDE KIVRANIP DÖNEREK KENDİSİNE YARDIM EDECEK BİR DÜZLÜĞÜ...

...ARADI. BİR HAREKETİ, PENÇESİNİ BARBARIN YAKALAYABİLECEĞİ UZAKLIĞA GETİRDİ...

ONUN ABİDLİĞİ, YARALI CANAVARI TEPE ÜSTÜ BİR DÜŞÜŞE YÖNELTTİ...

TEK YARACAĞI, YANA SÇRAMAKTI...

YARASA GÜNEŞTEN KATILAŞMIŞ TOPRAĞIN ÜSTÜNDE PARAMPARÇA OLDU...

KALKMAZA ÇALIŞIRKEN, SÖVDESİNDEKİ HER EKLEM, HER KAS AĞRIYORDU...

BU ŞİDDETLİ DÜŞÜŞÜN DARBESİNE KARŞIN, CANAVAR!... HALÂ YARAYABİLECEĞİNE...

...ÇOK İYİ BİLİYORDU.

ARRGG

MAMUT DİŞLERİ, KAN KAYBINDAN ŞİMDİ BİRAZ ZAYIFLAMIŞTI...

YOKSA O DİŞLER, ONU İKİ PALA GİBİ BİÇERDİ...

YİNE DE ÇOK BÜRÜLÜ GÖRÜNÜYORLARDI...

AMA HAREKET ETMEDEN UZUN SÜRE DİNLENDİĞİ İÇİN SİNİRLERİ SAĞLAMDI...

WWWWWWG

BU DENLİ ÖFKE İÇİNDE BİLE CANAVAR ESKİ GÜCÜNÜ TOPARLAYAMIYORDU...

YARISI ASLAN ÜKÜREMESİNE BENZEYEN BİR HAYKIRIŞLA...

GGNNNNNNN

...KURTULDU, BARBAR!

AH YARATTIĞI BU DUVARLARIN ÇOK YAKININDA BARIŞSIZ BİR ÖLÜME TERKEDEREK İŞİNİ ŞANSA BIRAKMAYACAKTI...
BİR İNTİKAM TANRISININ ÇEKİCİ GİBİ HANÇERİNİ KALDIRDI...

...VE İNDİRDİ... YENİDEN...YENİDEN...BU ŞEYTAN YARASANIN TÜYLÜ KAFASINA...

İŞİNİ BİTİRDİĞİNDE, KENDİ ÜSTÜNDE, BU CANAVARIN HAREKETSİZ GÖVDESİNDEKİ KADAR KAN VARDI...

...VE SÖZLERLE ANLATILAMAYACAK KADAR DA YORGUNDU...

ARTIK KENTE DOĞRU YÜRÜMEKTEN BAŞKA YAPILACAK İŞİ YOKTU...
...ORADA ALEV RENGİ KULE, BÜYÜK, UZUN BOYLU BİR KOBRA GİBİ DURUYORDU...

SANIRIM BURADA AYRILIYORUZ, BAY TOPİ. ÖYKÜLER İÇİN SAĞOL. GİZİ TANIDIĞIMA SEVİNDİM.

SEN DE SEVİNDİM, BOB. AMA RIO GRANDE'NİN BİR LİMAN KENTİ OLDUĞUNU SANIYORDUM.

ÖYLEYDİ.. KUMLA DOLUP TA DÜZ DİPLİ GEMİLERİN GİDİP GELEMEYECEĞİ KADAR SIĞLAŞANA DEK..!

CROSS PLAINS'E YOLUN DÜŞERSE, BENİ ARA...

HER NE KADAR ÇILGIN OLDUĞUMU DÜŞÜNÜYORLARSA DA.

AMA HATIRINIZ İÇİN BU SERAPEYİ DE VEREYİM. BURADA GECELER SOĞUK OLUR...
TAMAM, BU İYİ BİR PAZARLIK...!

ŞİMDİ KENTİN MEKSİKA BÖLÜMÜNE GEÇEBİLİRİM...

AKŞAM KARANLIĞINDA ADAM DAHA İNCE BİR OTEL BULMAK İSTERDİ...
YİNE DE ÖNCE YAPILMASI GEREKEN...
...YAPILMALIDIR. OLDUKÇA SUSAMIŞTI...

ÖNÜNDE DURDUĞU BARIN MEKSİKALI OLMAYANLAR İÇİN BİR "HOŞ GELDİNİZ" PASPASI YOKTU...
İNSANLARIN YAZGILARI, ÇOĞUNLUKLA BİR ANDA TAYİN EDİLİR...
İÇERİ GİRMEK... YA DA GİRMEMEK...
¡GRINGO GO HOME!

VE BOB HOWARD İÇİN...

...YABANCI BİR SINIR KENTİNDE BİR YABANCI...

...GERİ DÖNÜLMEYECEK KARAR VERİLMİŞTİ.
TORO
EL BOXEO

SARBAR, KAPI-NIN İÇİNDE DURAKLADI...
BURADA AYKIRI OL-DUĞUNU ANLAMIŞ GİBİ...

YARALI BİR KURT KADAR AYKIRI...

BİR İNE GÖRMEĞE...

...CESARET EDEN...

BU İNDEKİ HERKES DNA KARŞI DEĞİLDİ...

BU BİRA PARASI.
BUNA İHTİYACIN VAR GİBİ...!
BU SIYRIKLAR MI? BİR ŞEY DEĞİL...
KOCA BİR KUŞ TARAFINDAN YARILMIŞ GİBİ GÖRÜNÜYORLAR.
SANIRIM ÖYLEDİR ...

AMA DAHA DİLENCİLİK İÇİN HAZIR DEĞİLİM!
AL!

ÇOĞUNLUKLA BURADA KENDİSİNE BAKILAN BENİMDİR...
BEN DE CONAN. KİMMERYALIYIM.
BURASI NERESİ?
ADIM, LYLAH!
HAW HAW

HAWHAWHAW

ARKAYA DÖNÜP TE ŞUNA BAKAR MISIN, YOKEL?

BİR HOROZLA KAVGA ETMİŞ GİBİ GÖRÜNÜYOR...

...VE HOROZ KAZANMIŞ!

HAWHAWHAWH

HUH?

SANA HİÇBİR ZARARI DOKUNMAYAN BİRİYLE NİYE ALAY EDİYORSUN?

BİZ, SENİN GİBİLERE BUNU HEP YAPARIZ!

BAŞKA NE İŞE YARARSINIZ Kİ..?

ŞİMDİ O NASIDLI ELLERİNİ OMUZUM...

GRRRRR

DİLİNE SAHİP OL... BİLEĞİNİ BIRAKACAĞIM !..
AYAĞA KALKTIĞIMDA, DİLİNİ KOPARACAĞIM ...
SENİ KUZEYLİ OROSPU ÇOCUĞU !

AAAA! KOLUM ...

YYAAAA
K...KOLUM!
KOLUMU KIRDIN !..

KÖPEK! ZAMORYALI BİR SINIR REKÇİSİNİ İTİP-KAKMAYI GÖSTERİRİM !

GGNNGGG

BU TAŞRALI BUDALADAN DERS ALMAK İSTEYEN BAŞKA BİRİ VAR MI?
İH... HAYIR! D İKİSİ ÇOK ÇABUK KIZARLAR ZATEN...
OH
HH
İÇKİNİ ZEVKLE İÇ, YABANCI...!

ŞİMDİ, KADIN ...
BANA BUDANIN NERESİ DOĞUNCU SÖYLE !

TARSEPHUS. BİR KONUK İÇİN OLDUKÇA GÖRKEMLİ BİR AD...

EĞER İSTERSEN, İŞİM BİTTİKTEN SONRA SANA İLGİNÇ YERLERİNİ DE GÖSTEREBİLİRİM.

ANLAŞTIK.

BEN BU-RADAYIM ...

O YAPTIĞIN, NEMEDYA TARİHİNE GEÇİRİLMEYE DEĞERDİ, ARKADAŞIM.

SENİN ARKADAŞIN DEĞİLİM!

SENİ İLK KEZ GÖRÜYORUM ...

KİMSİN ?

ADIM, DHARMI SHAN. SHIRAKMA ADI VERİLEN DOĞU KENTİNDEN...

SERÜVENLERİNDEN SÖZ ETMEK İSTİYORUM...

OTURABİLİR MİYİM?

İSTEDİĞİNİ YAP. AMA NEMEDYA TARİHÇİLERİ GİBİ KIZIN GÖL RÜZGÂRLARINDAN SÖZ ETMEK YOK. GELECEK KUŞAKLAR İÇİN PARŞÖMEN RULOLAR YAZAN BELVERUS'TAKİ O YAŞLI BİLGELERİ DUYDUM... BUNUNLA NİYE UĞRAŞIYORLAR, ANLAMIYORUM ...

BUNUN YANISIRA KRALLAR VE MUZAFFER KUMANDANLARDAN SÖZ EDİYORLAR, BENDEN DEĞİL.

ŞİMDİ GENÇSİN, DOSTUM. ŞARKIN TÜMÜYLE SÖYLENMEDEN, NE OLACAĞINI KİM BİLEBİLİR? YİNE DE ÇOK GEZMİŞ OLDUĞUNU GÖRÜYORUM. BU YAZICILARIN, BİR ÇOK ÜLKEDEN ÖYKÜ VE YETENEK TOPLADIĞINI BELKİ BİLİRSİN.

BEN ONLARA VATANIM VENDHYA HAKKINDA EPEYCE BİLGİ VERDİM.

İYİ... CASUS OLMADIĞIN SÜRECE.

VE BEN DE SENİN DOSTUN DEĞİLİM!

SENİ KIZDIRMAK İSTEMEDİM...

BEN SIRADAN BİR TÜCCARIM. KUŞKUSUZ BÖLBEMİN ŞARAPLARIYLA ÜNLÜ OLDUĞUNU BİLİRSİN.

KONUŞTUĞUN KADINA, ÇOMBEK ŞİŞELERİMDEN BİRİNDEN SANA ŞARAP DOLDURMASINI SÖYLEME CÜRETİNDE BULUNDUM...

SAMİMİ OLARAK, GERİ ÇEVİRMEYECEĞİNİ DİLERİM...

NİYE GERİ ÇEVİREYİM?

ONU O KADAR RAHAT İÇTİĞİNE GÖRE, LÜTFEN ZİNGARALININ ŞARABIYLA KARŞILAŞTIR...

SENİN... ÇELİK GİBİ BİR YAPIN VAR, DEĞİL Mİ?

ARALARINDA PEK FARK YOK...

...VENDHYALI... AL!

KİMSEYE BORÇLU KALMAK İSTEMEM!

BELKİ YİNE DE BANA DİKKAT ETMELİSİN...

OLUR.

..SENDEN KAÇABİLİR!

CROM! BÜYÜCÜ MÜSÜN?

BEN Mİ? HAYIR! YALNIZCA GÖZ BOYACILIK, BU ÇOCUKLAR İÇİN, OYUN.

YİNE DE... BU YARASA BANA BİRŞEY ANLAMSATIYOR...

SANIRIM... NE... OLDUĞUNU...

AMA... KENDİMİ... ÇOK... ÇOK...

...YORGUN...
İYİ MİSİNİZ BAYAN?

HA?O...EVET...BU İSPANYOL ŞARABI YALNIZCA BİRAZ UYKUMU GETİRDİ...
SAN ANTONE'DAN UZUN BİR OTOBÜS YOLCULUĞU...
BİLİYOR MUSUN? KAŞLARIN ÇOK GÜZEL.
SAĞOLUN. TÜMÜYLE DOĞAL RENGİNİN DIŞINDA...
YEMEĞİNİZ YARASIN.

OH, ÇOK SAĞOLUN ...
BARIN İKİ İSPANYOLCA HOMURDANAN VE GÜLEN SESLERLE DOLUYDU...

İNGİLİZCE DUYDUĞU BİRKAÇ SÖZE KULAKLARINI DİKTİ, BOB...
BU KEZ MALI AKSİLİZE UĞRAMADAN VEREBİLİR MİSİN?

YAPAMAZSAN, BAŞKA YOLLAR ARAYACAĞIM ÇÜNKÜ...
VERİRİZ, BAYIM.
BİZE GÜVENEBİLİRSİNİZ, BAY TOPİ.

YEM TORBALARINDA KAÇIRACAĞIZ.

BENİ AYRINTILARLA UĞRAŞTIRMAYIN.

YARINA DEK TESLİM EDİLSİN...

...Kİ BERABERİMDE KUZEYE GÖTÜREYİM!

SINIRDAN EGİRMEK GİBİDEDİR ZORLAŞIYOR... NÖBETÇİLERDEN BAZILARI AKILLANDILAR.

HUH!

DEMEK Kİ ONLARA RÜŞVET VERECEĞİZ. HA HA HA

UMARIM MALINIZ, MİZAH DUYGUNUZDAN DAHA KALİTELİDİR.

HUH?

ALDIRMA... YALNIZCA ONU BANA GETİR. ABORDE HOUSE'TA KALIYORUM.

BİR DAKİKA, BAY TOPİ...

YANINIZDA BİR YABANCI VARKEN BÖYLE RAHAT NASIL KONUŞURSUNUZ?

SENİ KASTETMEDİM, JOE.

ARKANIZDAKİ BÜYÜK SOMBREROLUYU DİYORUM.

OH?

BAK, CARMELITA... BAY TOPİ'YLE İKİ YILDIR ÇALIŞIYORUZ.

TANRI AŞKINA... DOĞRU DİYOR!
BU...GİZLİCE BİZİ DİNLİYOR!
NE DİYORSUN? BEN YALNIZCA KARNIMI DOYURUYORUM.
OO! BEN BU BAYI TANIYORUM!

BU DURUMDA KONUŞMAMIZI DIŞARIDA SÜRDÜRECEĞİZ!
ADAMI DEVDUN
AMA... BURASI GİRDİĞİM YER DEĞİL!
SEN HİÇ BÖYLE...

...YER DUYMADIN MI?

EVET, BOB... BELKİ ŞENİ GÜNEYE GÖNDERMEK BİR HATAYDI...
BELKİ DE SEN GÖRBİLİLERLE İŞBİRLİĞİ YAPIYORSUN, VE SAN ANTONIO'DAKİ BULUŞMAYI AYARLADIN...
HAYIR MI?
ÇILDIRMIŞSIN, SEN! O BARA RASTLANTI OLARAK GİRDİM!
ACABA YAZDIĞIN O ACEMİCE ROMANLARDA BİLE BUNA İNANACAK BİR AHMAK YARATABİLİYOR MUSUN?

ŞİMDİ BERÇEĞİ SÖYLETİRİM, RAY TOPİ...

NAH YAPARSIN!
HEY...!
OOF
KAÇIRMAYIN SAKIN!

GERİ DURUN, SİZİ UYARIYDIM. YUMRUĞUM OLDUKÇA İYİDİR!
ŞİMDİ KAPIDAN GİRECEĞİM VE BENİ RAHAT BIRAKACAKSINIZ!

YA DA BEN NEDENİNİ ÖĞRENECEĞİM!
YHNN
DURDUR ONU JOE!

YAKALADIM!
AARRRH...!

KAHRETSİN! IRMAĞA DÜŞTÜ!
YALNIZCA KÜÇÜK KÖRFEZE... RIO GRANDE'YE DEBİL!

AYNI ŞEY... ONU GÖREMİYORUM. ÇOK KARANLIK!
DIKINTILARIMIZI BOĞACAK KADAR DERİN!..
EN DERİN YERİNE DÜŞMÜŞ OLMALI!

O KÖYLÜ DE PEK BİR ŞEY YAPAMAYACAK!

...BAŞIM...
...DÖNÜYOR DEDİM...
SENİ DUYDUM, YABANCI!
ÇOK İÇKİ İÇTİN!..

UYUYUN - CA GEÇER!..
DEVRİL-DİĞİN YERE BAKMAN BİLE GEREK-MEZ...

...ÇÜNKÜ BİR DAHA KALKAMA-YACAKSIN!
CRDM'UN KANI!

DHARMI SHAN... BARBA-RI YALNIZCA SOYACAĞINI SÖYLEMİŞ-TİN...
ÖYLE KADIN!.. YALNIZ... YAŞA-MINI ALACA-BIZ!
ŞİMDİ DEFOL!... VE KENDİ İŞİNE BAK!

VENDHYALI KÖPEK İYİ ÖĞÜT VERİYOR, KADIN...

AL !..
TAVERNANIN ARKASINDAKİ GEÇİT, ÖLÜM ALANINA DÖNDÜ...
NE HATA ETTİKLERİNİ ANLAYINCAYA DEK, HEPSİ ÖLMÜŞ, GİDİVERMİŞLERDİ..
...YALNIZCA O...
...VEND-HYALI ...
EVET...
SIRA SENDE !
OLDUKÇA ETKİLEYİCİ, KADIN SANA, BİR ORDUYU DEVİRECEK KADAR LOTUS TOZU VERDİ AMA...
BU ARADA VEND-HYALI, SENİN...

...AYAKTA DURACAK BACAKLARIN OLMAYACAK!

BİR ADAMI DEVİRMEK İÇİN AVUÇ DOLUSU LOTUS TOZUNA YAZIK...

...AMA BUNA ZORUNLUYUM!
KOFF
KOFF

UH
SENİ ÖLDÜRMEK ZOR, BARBAR!

AMA BUNU YAPACAĞIM!..
...ZAMANI GELİNCE!

SU YÜZEYİNE ÇIKAN EL, UMUTSUZCA GECEYİ YAKALADI...

...SANKİ AŞAĞIDA KIVRANAN ADAMIN PATLAYAN CİĞERLERİNE HAVA BORUSU GİBİ...

HEMEN ARDINDAN BOB HOWARD SOLUK SOLUĞA KIYIYA ÇIKTI...

SUYUN DİBİNDE ÇIRPINIRKEN, BİR ŞEY HİSSETMİŞTİ...

SANKİ BAŞKA BİR EL UZANIP, DALI AKAN SUDAN DIŞARI ÇEKMİŞTİ...

BU, AKLININ OYNADIĞI OYUNDU...

90 KİLOLUK ISLAK GÖVDESİNİ ŞUBAT AYAZI DONDURUYORDU. AMA UMURSAMIYORDU...

TEK DÜŞÜNDÜĞÜ, ONU ÖLDÜRECEK ADAMLARDI...

VE KENDİSİNİ KAMMAZLAYAN KADINDI...

YORGUN, AKAR SU BOYUNCA YÜRÜDÜ. BARIN YAKININDAKİ GÖLGEDE SESSİZCE DURDU...

ISLAK VE ÜŞÜMÜŞTÜ. SONSUZA DEK BEKLEDİ SANKİ...

...VE ÖDÜLÜNÜ ALDI...

İYİ GECELER

SANA DA, CARMELITA!

DURUP ARKASINA BAKTIĞINDA, SANKİ KALBİ DURACAKTI...

O GİDENE DEK SOLUK BİLE ALMADI...

KARARLI ADIMLARLA, KENTİN EPEY DIŞINA ÇIKTI...

SOLUĞUNU TUTMUŞ, ONU İZLİYORDU...

KENTİN BİR HAYLİ DIŞINDA...

MUHACERET BÜRDSUNUN SÖNÜK GÖZETLEME KULESİNİN ALTINDA, AY IŞIĞININ GÜMÜŞ RENGİNE DÖNDÜRDÜĞÜ IRMAĞIN KIYISINA GELDİ.

BAY TOPİ.

KULAKLARIN ÇOK KESKİN. SANIRIM SANA SÖZ VERDİĞİM...

EĞER BİR AKSİLİK OLURSA, MALI BU NOKTADAN GETİRECEĞİNİZİ DUYDUM.

...PARAYI İSTİYORSUN.

EVET, BAŞIMIZA GELEN KÜÇÜK BİR AKSİLİKTEN SONRA, AMERİKALILAR'IN DEDİĞİ GİBİ, "B PLANI"NI UYGULAYACAĞIZ. DEĞİL Mİ...

...ÇOCUKLAR?

JOE BU KULENİN BOŞ OLDUĞUNU SÖYLEDİ...

EVET...

JOE VE PEDRO, MALLARIMIZI IRMAĞIN BU NOKTASINDAN...

TOPİ, GÖRMEZE GELDİĞİ ŞEYİ GÖRMÜŞTÜ. BİR KAÇ DAKİKA SONRA KENTE DÖNECEKTİ...

BOB HOWARD, BUNA İZİN VERMELİYDİ...

AMA ÜNCÜ ATALARININ KANI DAMARLARINDA KAYNIYORDU...

...VE BUNU YAPAMAZDI.

DİKKAT!

YAN YATAN ARABA ÇUBUĞUN GİBİ SALLANARAK ARABADAKİ İKİ ADAMIN ARASINA DALDI VE...

ARRGGG

HNNNH

...ÜÇÜNCÜSÜ AYAĞA KALKTIĞINDA, İRİ YARI TEKSASLININ KENDİNE KOŞTURULDUĞU GÖRDÜ...

...ANCAK BÜYÜ YAPILMIŞ GİBİ ELİNDE BIÇAK BELİRDİ...

...AMA YETERİN. ÇE ÇABUK DEĞİL!

AHGGK

VE İŞLERİNİ BİTİRDİ. YALNIZCA...

...BİRİ...

UUNGGGG

ARTIK HERYER KARANLIKTI...

SUNU BÜYÜYEN BİR IŞIK İZLEDİ...
CONAN BİR ANDA KENDİNE GELMEYE UĞRAŞIYORDU...

BAZI UYGARLAR GİBİ YAVAŞÇA DEĞİL...
KENDİNE GELİNCE, BAĞLANDIĞINI GÖRDÜ..ZİNCİRLE...
SIVI ALEV KULESİNE HOŞ GELDİN, BARBAR!
ŞEYTAN YARASANIN BENİ TAŞIDIĞI GÖLDEN GÖRDÜĞÜM MÜ?
BURADA ŞEYTAN DHARMI'DIR, KİMMERYALI...

LYLAH?
DEMEK YILAN PARAZİTLERİNİ DE ÖLDÜRÜYOR?
SANA BİRŞEY YAPMAMASI İÇİN YALVARDIĞIM İÇİN DHARMI BANA GÜVENEMEYECEĞİNE...
...KARAR VERDİ. ŞİMDİ İKİMİZİ DE KURBAN EDECEK!
NE?

KADIN DOĞRU DİYOR.
TURAN KRALINA HİZMET EDEN KARDEŞİM MAGE BANA BU AMAÇLA GÜÇLÜ BİR SAVAŞCI GÖNDERDİĞİNİ BİLDİRDİ...
NE YAZIK Kİ SEN, YARASA HİZMETKÂRI BURAYA VARMADAN ÖLDÜRDÜN!

BEN DE SENİ ELE GEÇİRMEK İÇİN BU YOLA BAŞVURDUM...
AMA...BU KADAR UZAKTAYKEN NİYE BENİ SEÇTİ?
SAVAŞTIĞIM BÜYÜCÜLERİN ÇOĞU, İDRENLERİ İÇİN BAKİRE KIZLAR İSTERLERDİ...
BUGÜNE DEK YAPTIKLARINDAN DOLAYI SENİ ARADIK...
VE YAZGI VE GELECEĞİN ALEVLERİNİN BİZE İNLATTIĞI GELECEKTE, YAPMAK YAZGISINDA OLANLAR İÇİN...

OH, EVET... UMMED-SALI KROMINGTLER-LE HİÇBİR İŞİMİZ-LİŞİM YOKSA DA...
... ONLARA SENİN BEGMİŞİN KADAR GÖLGESİNE İLİŞİK DE ÇOK ŞEY ANLADIĞIDIM.
"ZAMORA'NIN HIRSIZLAR KENTİNDE, FİL KULESİ'NDE İŞKENCE İÇİNDEKİ ZAVALLI TANRIYA DUAMDA LÜTFONU BAĞIŞLADIĞINI GÖRDÜM...
"KARA KIYI'NIN KORSANLAR KRALİÇESİ BELİT'LE YÜKSEK KÜLTÜRLÜ KZALLINLARIN KARŞISINA KARŞI KAVGETTİĞİNİ GÖRDÜM...
"YANAN GÖLDE BAŞINA GEZİLMEDEN AÇ BİR AKRABANIN BOYNUNU ÖĞÜLÜ ÇEMENLE KESİŞİNİ GÖRDÜM...
"VE DUDAN YILLAR SONRA ANKLOAYA'NIN KARA KEHRİ'NİN ÖTESİNDEKİ VAHŞİ TOPRAKLARDA DEMON ŞEYTANINI ÖLDÜRDÜM...
"TİDAN BİR KRALI ÖLDÜRÜRKEN VE TACINI BAŞINA TAKARKEN GÖRDÜM SENİ...
"DAHA SONRA LAMASSINDA KUTKAL FONTİN'İN ISLADIĞI BİR KILÇ İLE SAVUNULMUŞ O TAC.

EVET? HAS-KAS BİR NOKTAYA DOKUNDUM MU?

BANA GÖSTERDİKLERİNDEN BAZILARI, BELLEĞİMİN KAYALARINA KAZINMIŞ, BÜYÜCÜ... AMA DİĞERLERİ YALNIZCA GELECEKTE OLABİLİR...

EĞER ÖYLEYSE, BUGÜN BENİ NASIL ÖLDÜREBİLİRSİN KI?

ZAMAN VE MEKÂNIN KARMAŞIKLIĞINI SEN ANLAYAMAZSIN, KUZEYLİ!

EĞER VARLIĞINI KISA KESERSEM, BÜYÜYLE SONUNU BENİM BİLE GÖREMEYECEĞİM...

O UZUN YAŞAMINDA HARCAYACAĞIN GÜCÜ EDİNECEĞİM!..

EVET, ŞİMDİ İZİNİZLE...

CTHULHU YOG-SOTHOTH NYARLATHOTEP...

VERGAMA UBBO-SATHLA TSATTOGUA...

KULTHAS VRAMMA GOLGOROTH...

BÜYÜCÜNÜN VIZILDAYAN BÜYÜSÜNE ŞİMDİ YARDIMCILARI DA KATILMIŞTI...

VE ONUN ÇAĞIRDIĞI OLDUĞU CANLI GİBİ İMGELER BİRER BİRER YOKOLMAĞA BAŞLADI...

CONAN KENDİ YAŞAMININ ANBEAN, YIL BE YIL GÖZLERİNİN ÖNÜNDEN YOKOLUP GİTTİĞİNİ GÖRÜYORDU...

VE GELECEK GEÇMİŞLE BİRLEŞTİĞİNDE, ANİDEN VE ACI ÇEKEREK ÖLECEKTİ...

AMA O ZAMAN KIZIN KORKUYLA ATTIĞI ÇIĞLIK...

EEEEEEEE

YAŞAMIN BU BİR KAÇ ANININ BİLE BAĞIŞLANMAYACAĞINI GÖSTERDİ...

KADATH NOD SHUB NIGGURATH...

KNOPF-KEN NUG-YEB AZATHOTH...

HAZİNELERİNİ GÖSTERİŞLİ TUZAKLARA HARCAYAN BU KÜÇÜK ALTIN ZİNCİRLERİN SAĞLAM OLMADIĞINI...

...GÖRECEKTİ. ZİNCİRLERİN EN SAĞLAMI OLACAKTI...

CROM ADINA! EĞER O ŞEYTAN KAN İÇECEKSE...

...BU BENİMKİ OLMAYACAK!

RAHİPLER! TÖREN İÇİN ONU CANLI YAKALAYIN!

AMA RAHİPLER, BARBARIN ELİNE GEÇEN KILICI GÖRMÜŞLERDİ...

VE PEK HEVESLİ SAVAŞÇILAR OLMADIKLARINDAN...

...SESSİZCE ORAYI TERKETTİLER...

NYDGATHA HASTUR CHAUGNAR FAUGN...

DHARMI SHAN'IN YENİDEN BAŞLAYAN MONOTON OKUYUŞU ÇAĞIRDIĞI ŞEYTANI DÜNYA DÜZLEMİNDE TUTABİLMEK İÇİN ÇABALIYORDU.

CONAN'IN YAŞAMINI KARANLIKLARDAN ÇAĞIRDIĞI BU NESNEYE EGEMEN OLMAK İÇİN Mİ DEĞİŞ-TOKUŞ ETMEK İSTİYORDU?..

BÜYÜCÜLÜK KONUSUNDA HİÇBİR UZMANLIĞI OLMAYAN CONAN, BU ANİ KEZGİSİNİN DOĞRU OLUP OLMADIĞINI GÖRMEK ÜZERE KILICINI...

...VENDHYALIYA SAPLAMAYI ÇOK İSTERDİ. AMA BUNU YAPAMAZDI...

BUNUN İÇİN ELİNDEKİ ÇELİĞİN ŞEYTANI BİRİNCİ VURUŞUNDAN DAHA ÇOK YARALAMASINI UMMAKTAN BAŞKA SEÇENEĞİ YOKTU...

AMA YARI HAYALET DÜŞMANININ KAPLUMBAĞA GİBİ GÖZLERİ VARDI. BAŞKA ŞEYLERİ...

..GÖMEK İÇİN...
EEEEEEEE

PHAKOTIS EIBON GHORL NIGRAL!
CONAN DHARMI SHAN'IN SESİNİ ZORLA DUYUYOR. DU...
DUVARIN YARISINA DEK TIRMANDI VE YUMUŞAK BİR HAREKETLE...

O ŞEYTAN ŞEYİN KOLLARIYLA GÜÇLÜKLE UZANABİLECEĞİ NOKTAYA ATLADI...
YAHŞİ BİR ZEVKLE KÖSELE GİBİ TENİNE ZARAR VEREBİLDİĞİNİ GÖRDÜ...

AMA ŞEYTANIN BU SIKINTIDAN KURTULMASI İÇİN ELLERİNE İHTİYACI YOKTU.
MAMUTSU GÖVDESİNİN BİR KIVRILIŞIYLA, BİR KHITAN SOPASININ HIZIYLA FIRLATIP ATTI ONU...

İÇİNDE KÜLTÜN KUTSAL ATEŞİNİN BULUNDUĞU TAŞ MANGALIN KENARINA ÇARPTI...

HARRG

DHARMI-SHAN'IN "SIVI ALEV" DEDİĞİ ŞEYİN İÇİNE DÜŞMEKTEN KILRAYI KURTULMUŞTU...

GÖNDEŞİNİ ŞİDDETLİ BİR AZRI SARDI...

SANKİ BİNLERCE HANÇER YEMİŞ GİBİ...

İKİ KENLİ BİR MIZRAK UCU GİBİ İÇİNİ DOYUYORDU...

HELLIP

AMA KADININ ATTIĞI ÇIĞLIK, ONU SALLANARAK DİZLERİNİN ÜSTÜNE KALDIRDI...

VE KADINI GÖRDÜ KIVRANIRKEN...

BU MASİF KABA KİŞİYE ON RAHİP YARDIMCISININ TAŞIMASI, SAATLER SÜRMÜŞTÜ...

UMUTSUZLUK VE ÖFKEYLE COŞAN CONAN İLE ONU İLK GİRİŞİMDE DEVİREMEDİ...

AMA SONRA DÜNYAYI YERİNDEN OYNATAN ESKİLERİN MİTOLOJİK TİTANI GİBİ DESTEK ALDI...
SİNİRLERİYLE OMURGASI, HANGİSİNİN DAHA ÖNCE KOPMAĞINA YARIŞIRKEN...

"SIVI-ATEŞ"İN EZELDEN BERİ VARO...AN BİR VOLKANDAN ÇIKAN LAV GİBİ DÖKÜLDÜĞÜNÜ...

...GÖRDÜ. YANMAYAN TAŞ YERDEN ALEVLER YÜKSELDİKÇE, ŞEYTAN SESSİZ BİR ÖFKEYLE ULUYOR...

VE BUNUN KATI KISMINI TÜKETMEYE ÇALIŞIYORDU...

VENDHYALI'NIN ŞARKISINA KARŞIN ATEŞ ONA GERÇEKTEN GİBİ KALIN DERİSİNİ VE KEMİKLERİNİ BIRAKIP...

...ÖTE ÂLEME GEÇMEYE ZORLADI...

VE BARBAR DİKKATİNİ LYLAH'A ÇEVİRDİ...

KALK!

BANA NE YAPACAKSIN?

YALVARIRIM!

SOLUĞUNU ONA YALVARMAKLA TÜKETME, KADIN!

ÇÜNKÜ ARTIK YAPAĞI HİÇ BİR ŞEYİN ÖNEMİ YOK!

DHARMİ SHAN'IN BİZİ BİLGİLERİNİN DIŞINDA, BÜYÜCÜ YETENEKLERİ ÖNEMSENMEME DEĞMEZDİ...

KISA BİR SÜRE ÖNCE ACI İÇİNDE BU DENLİ GÜÇ HARCAMIŞ OLAN YORGUN CONANIN İRADESİNİ...

GÜÇLÜ BİR ADAMIN KÖRPE FİDANI EĞMEK İÇİN HARCAYACAĞINDAN AZ BİR ÇABA İLE KIRDI...

İE ONU, ELİNDEKİ KILICIYLA BİRLİKTE YÖNETMEYE BAŞLADI...

KILICININ UCUNU BOĞAZINA TUT!

VE ÖLENE DEĞİN ONU YUKARI DOĞRU İT!

ÖLMEK HOŞUNA GİDECEK! ÇÜNKÜ ARTIK ACI ÇEKMEYECEKSİN!

BU YALNIZCA BİR DAMLA, KİMMERYALI BASTIR...

BASTIR!

EVET! ŞİMDİ GERİ KALAN TÜM GÜCÜNLE DÜRT VE...

NN-NNNN--

HAYIR!
BAZI İNSANLARIN İRADE GÜCÜ HERŞEYE KARŞIN...

...DİĞERLERİNDEN ÇOKTUR...
BAĞIRMA, KADIN!
EEEEE
SIVI ALEV KULESİ OLARAK BİLİNEN, GÖKLERE UZANAN YAPI ARKALARINDA ÖLDÜ...

VE TÖRENDE BÜYÜLENMİŞ ATEŞLE KIZGIN BİR AKIŞKANA DÖNÜŞTÜ...

O...O ERİDİ. TIPKI BİR VOLKANIN YOLUNA ÇIKAN MUM GİBİ! NE OLDU?
NERDEN BİLEYİM?
SÜYLÜCÜ DEĞİL, SAVAŞÇIYIM BEN.
NİYE BENİ ODAMA DEK KOVALAMIYORSUN?

TABİİ İHANETİMİ BAĞIŞLADINSA..!
NEDEN OLMASIN?
HAYDİ... BAŞLA BAKALIM, KADIN!
NE OLDU? NİYE YANIT VERMİYORSUN?

SANA ON ADIM AVANS... AMA SENİ İKİMİZ DE ŞU ISIYI HİSSEDEREK YAKALAYACAĞIM!
HAHAHAHA
BARBARIN GÜLÜŞÜ, ÇOKTAN GÖZDEN YİTMİŞ BİR DÜNYANIN GECESİNDE YANKILANIYORDU...

...VE SALLANARAK AYAĞA KALKAN BOB HOWARD, KARASINDA HALÂ DARBENİN YANKILARINI DUYARAK...

...DAKİKALAR ÖNCE KENDİSİNE VURANIN...
YENİ YAĞAN YAĞMURUN ÇAMURLARI İÇİNDE KOŞARAK KAÇTIĞINI GÖRDÜ...
BURAYA GEL!

GERİ DUR!
ONLARIN SANA ZARAR VERMESİNİ İSTEMEDİM!

AIRAK!

NE YAPACAKSIN?
OH

HAHAHAHAHA

ŞANSLISIN, SENYORİTA...
BU, ÖYKÜLERİMDEN BİRİ OLSAYDI...
O, BİR LAĞIM ÇUKURU OLURDU!
GERÇEKTE AYNI ANDA DA DÜŞÜNÜYORDU...

BELKİ BUGÜNLERDE OLACAKTI...

KENDİ SERÜVENLERİNİN ARASINDA BİLE, SERÜVENLERİ BEYNİNİ YAKAN VAHŞİ BARBARIN COŞKUSUYLA...
...GÖZETLEME KULESİNDEN AŞAĞI İNDİ...

YUMRUĞUNU, YILDIZLARA DOĞRU UZATTI...
ARADIĞI KAHRAMANI BULMUŞTU...

SÜLEYMAN'DAN, KABİL'DEN, BRAN MARK MORN'DAN VE DAHASI, VALUZYA KRALI KULL'DAN BİLE BÜYÜKTÜ...
DAHASI...
...ADI BİLE YADI...
...SAHİ...
NEYDİ?

SONRA, GÖLGELERDEKİ EN KÜÇÜK BİR KIPIRDAYIŞTA...
KİM VAR ORADA?

TOPI?
JOE?
KİMSİN SEN?

BEN CONAN'IM!
BİR KİMMERYALI!

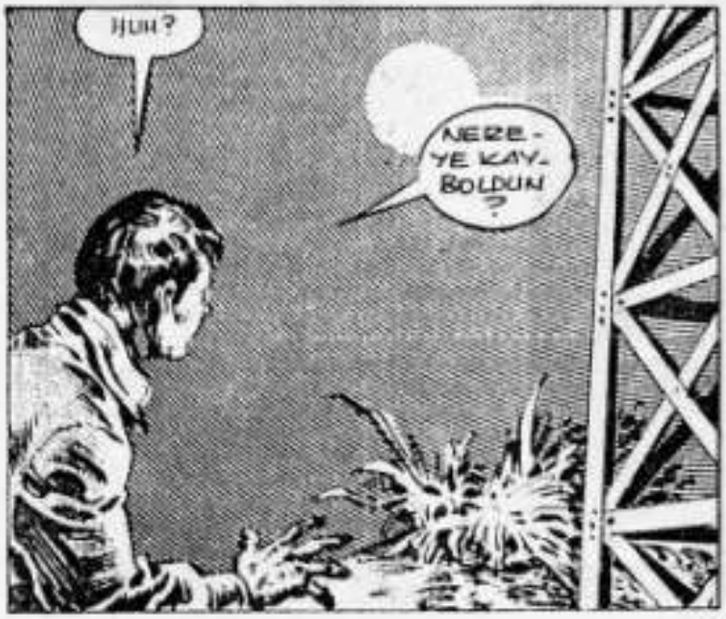
HUH?
NEREYE KAYBOLDUN?

GERİ GEL... DUYDUN MU?
BUNA TEK YANIT, GECENİN SESSİZLİĞİYDİ...

VE BOB HOWARD GÖZLERİNİ İYİCE KISINCA...
ATEŞLENMİŞ BEYNİNDEN TÜM FANTEZİLERİ SİLECEK KADAR ŞİDDETLE KIŞTIĞINDA...

...BUNU YAPARKEN...

GÖZLERİNİ AÇTI. BİNDA, ORADA AYAKTA DURUYORDU... İŞTE HALÂ ORADA AYAKTAYDI. EPEYDİR DURDUĞU YERDE...

RIO GRANDE KENTİNDE, İÇİNE HİÇ GİRMEDİĞİ BARIN ÖNÜNDEYDİ...

GRINGO GO HOME!

GİRMEMEĞE KARAR VERDİ...

YAZGISINI O KOCA SOMBRERONUN ALTINDA TAŞIYORDU...

KUZEYE GİDEN EN SON OTOBÜSE DOĞRU YÜRÜRKEN...

GREYHOUND

KUZEYE... O EYALETİN BATI-ORTA BÖLGESİNE...

KUZEYE... CROSS PLAINS'E...

BOB, SEN MİSİN?

GERİ DÖN. DÜĞÜNÜ BİLMİYORDUM.
ŞİMDİ DÖNDÜM, ANNE!
SAMBREROMU NASIL BULDUN?

TANRIM, SENİ YUTUYOR DEĞİL Mİ? YOLCULUK NASIL GEÇTİ?
EVET, İYİ GEÇTİ. BABAM GELDİĞİNDE, İKİNİZE DE ANLATIRIM.
ŞİMDİ BİRAZ YAZABİLECEĞİMİ SANIYORUM.

DO? ORADA YENİ ÖYKÜLERİN İÇİN EŞİN KAYNAĞI MI BULDUN?
EVET, ANNE.
BEN CONAN'IM...
BİR KİMMERYALI!
GERÇEKTE YALNIZCA BİR TANE...

AMA SANIYORUM KI, İYİ BİR TANE, ANNE.

GENÇ TEKSASLI KISA BİR SÜRE SONRA ODASINDAKİ ESKİ DAKTİLOYU TIKIRDATMAĞA BAŞLADI...
KLIK
KLIK
KLIKALIK
KLIK

SÖZCÜKLER HIZLA VE ŞİDDETLE GELİYOR, DAKTİLO EDEBİLDİĞİ HIZLA KAĞIDA DÖKÜLÜYORDU.

KLİK KLİKKİTY KLİK KLİK

BİR KEZ DAHA BELLEKLERİ PEK YORMAYAN GARİP ÖYKÜLER ADI ALTINDA ŞABALAYAN BİR ÇİZGİ ROMAN İÇİN...

KLİKKETY KLİKKİTY

Weird Tales

ÖYKÜSÜNÜ YAZDIĞI DÜNYANIN HARİTASI, ÇOKTAN UNUTULMUŞ ESKİ BİR ATLASTAN KOPARILMIŞ GİBİ HAZIRDI...

KLİK KLİK KLİK KLİK

The Hyborian Age

Vanaheim Asgard Cimmeria Vipera Pictish Wilderness Aquilonia Nemedia Zingara Ophir Zamora Argos Koth Shem Stygia Kush Kara

DAHASI, YILLAR ÖNCE GARİP ÖYKÜLERİN EDİTÖRÜNÜN GERİ ÇEVİRİLEN KULL ÖYKÜSÜNÜ BÖLÜYORDU...

TARİHİYSE MISIR HANEDANLARI, ROMA İMPARATORLUĞU VE KARANLIK ÇAĞLAR DEVLİ AŞINAYDI...

"The Phoenix on the S
by Robert E. H

KLİK KLİK KLİK

ŞİMDİYE DEK BUNUN GİBİ BİR ŞEY YOKTU...

"KILIÇTAKİ FENİKS"
Yazan: Robert E. Howard

Şunu bilinki prensim, kaboran okyanusların Atlantis'i ve onun görkemli kentlerini yuttuğu yıllarda, Aryasın oğullarının ortaya çıktığı yıllar arasında, hiç düşünülemeyecek bir çağ vardı. O zaman parlak imparatorluklar dünya üzerinde yıldızların altındaki mavi örtüler gibi yayılmıştı...

ŞİMDİ BAKALIM...

"KOYU RENK SAÇLI KADINLARI VE ÖRÜMCEK KAPLI GİZEMLİ KULELERİYLE NEMEDYA, OPHİR, BRİTHUNYA, HYPERBORYA..."

"ZAMORA, GÖVALYELERİYLE ZİNGARA, SHEM'İN OTLAKLARININ SINIRINDAKİ KOTH, GÖLGELERİN NÖBET TUTTUĞU MEZARLARIYLA STİGYA... BİNİCİLERİNİN ÇELİK, İPEK VE ALTINLA KUŞANDIĞI HYRKANYA..."

KLIK KLIKKITY KLIKK

"AMA DÜNYANIN EN GURURLU İMPARATORLUĞU, DÜŞLER İÇİNDEKİ BATIDA HERŞEYİN ÜZERİNDE HÜKÜM SÜREN AKİLONYA'YDI..."

KLIK KLIKK

"BURAYA, KİMMERYALI CONAN GELDİ..."

"KARA SAÇLI, HÜZÜNLÜ GÖZLÜ, ELİNDE KILICI, BİR HIRSIZ, BİR YAĞMACI, BİR CELLAT..."

"DEV GİBİ MELANKOLİSİ VE DEV GİBİ NEŞESİYLE..."

"DÜNYA'NIN O MÜCEVHERLİ TAHTLARINI, SANDALLI AYAKLARIYLA EZMEK ÜZERE..."
...NEMEDYA KRONİKLERİ...
SON

CONAN'IN KISA ÖZGEÇMİŞİ

Savage Sword of Conan'ın 200.sayısının yayınlandığı bu sayımızda Conan'ın nasıl bugüne geldiğini anlatmak istiyoruz. Savage Sword of Conan 'ın ilk sayısı daha birçok okurumuzun henüz okuma yazma bilmediği 1974 senesinde yayınlandı.Aslında Conan ilk kez 1932'de Robert E.Howard tarafından korku / fantazi türü bir dergi olan Weird Tales'de (Garip öyküler) görünmüştü. Howard'ın 1932'deki trafik intiharından (1936) sonra 1950'lerde Conan öyküleri dizgi kitap halinde yayınlandı. REH öyküleri , bu seride L. Sprag ve de Bjorn Nyberg tarafından yeniden yazılmıştı. 60'larda Frank Frazetta 'nın kapak resimleriyle Nyborg, de Camp ve Lin Carter öykülerinde populari-te kazandı.Sonra 1970'de Marvel editörü Stan Lee ve Roy Thomas Conan'ı çizgi roman olarak yayınlamaya karar verdiler ve renkli olarak "Conan The Barbarian " serisine başladılar.(REH kahramanını Kimeryalı Conan olarak benimsemişti,Barbar Conan olarak hiç kullanmamıştı.) Roy'un öykülerini Berry Smith adındaki genç bir İngiliz çizdi veNo 1 , Ekim 1970'de yayınlandı. Kurşun kalemde John Buscema, çini'de Ernie Chan ekibi ile Conan Marvel'in en popüler magazinleri arasına girdi . 1971'de Marvel'in SAVAGE TALES adındaki dizisinin kapağında CONAN vardı.Bu sayıda Ka-Zar ve üç başka kahramanı vardı. Beş sayı sonra görüldüki diğer kahramanlar tutulmadı. Conan tek başına bile böyle bir dergiyi götürebilecekti . SAVAGE SWORD OF CONAN Sayı 1'in , Ağustos 1974 'te yayınlanan sayısının kapağında FRAZETTA dan etkilenmiş ressam Boris Vallejo 'nun çalışması vardı. ilk öykü'de CONAN,RED SONYA öyküsünü Roy Thomas yazıp,John Buscema ve Pablo Marcos çizmişti.

Bu sayıda İspanyol Esteban Maroto da bir Red Sonya öyküsü çizmişti. Bu seri hemen hit oldu No 19'da 1977'de aylık olarak yayınlanmaya başladı. Aradaki iki tane de Renkli Özel Sayıyı sayarsak bu sayı aslında 202. sayıdır.1974-81 arası de Camp , Carter , Nyborg ve Offutt tarafından yazılmış tüm Conan öyküleri SSOC'de adapte edildi. Bir tek renkli Kral Conan ve birkaç sayı yayınlanan büyük boy Conan dışında ."Ölüler Lejyonu" "İstilacı Conan " ve " Ejder'in Saati"nde. Ayrıca Conan Klasiklerinden "Zamanın Merkezindeki Kale" No:7'de ve "Sonsuz Şişe " No:8'de yayınlandı. Böylece REH'in devamlılığını sağladı.

Roy,John ile ve çizim ekibi Tony de Zuniga ,Alfredo Alcala ve Ernie Chan ile REH'in kahramanı Conan olmayan öykülerini de Conan'a adapte etti. SSOC 'de Conan'ın dışında Kull, Solomon Kane ve Bran Mac Morn gibi karakterlere de yer verildi. Conan'ın bu 200. sayısından sonra olacakları bir düşünün. Bundan sonra "Conan the Barbarian'da genç Conan'ı göreceğiz. Belki Conan'ın 20 yaşlarında yaşadığı olayları veya belki de Kral Conan ve Oğlu'nun süren öykülerini veya Conan ve Kara Kıyıların Dişi Korsan Kraliçesi Belit ile olan maceralar!! Bunları ümit ederiz Conan'ın bundan sonraki 200 sayısında görürüz ve eminiz ki gelecek 200 sayı geçmiş 200 sayıdan çok daha güzel ve doyurucu olacak!Bizi izlemeye devam edin!

CONAN'IN BABASI

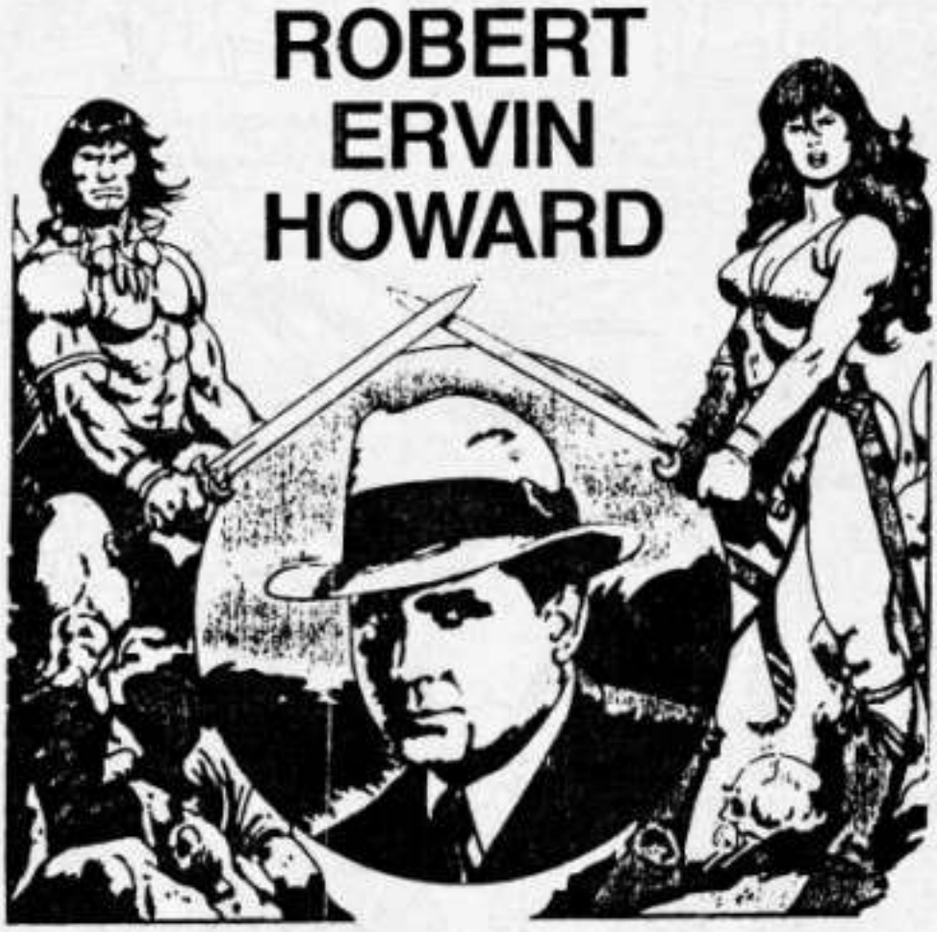

Conan'ın Yaratıcısı, Robert Ervin Howard, 22 Ocak 1906'da Texas'ta doğdu. Babası doktordu. 1919'da orta Texas'ta Cross Plains'e yerleştiler.Daha orta okula giderken Robert öyküler yazardı. 1924'te Weird Tales isimli dergiye 18 $'a ilk kısa öyküsünü sattı. Weird Tales Dergisi'nde Solomon Kane, Kull öyküleri çıktı. Detektif öykü denemeleri yaptı. 1932 Kasım ayında Romalı'lara karşı savaşan, Britanya'ya giren kahraman Bran Mak Morn adındaki Pikt şefi'nin öyküleri yayınlandı. 1932 Aralık ayında ise tüm bu kahramanları gölgede bırakacak ve hepsini silecek olan Kimmeryalı Conan geldi.Bu ilk Conan öyküsü "Kılıçtaki Anka Kuşu" idi ve aslında daha önce yazdığı bir Kull öyküsü 'nün (By This Axe I Rule-Bu Baltamla Hükmederim) yeniden yazılmasıydı.

Conan bazen bir maceraperest, hırsız, korsan, Akilonya tahtı için çalışan paralı bir asker olarak karşımıza çıktı. Yaşadığı çağ ise Hiborya Çağı idi. Yani Atlantis Kıtası'nın batışından 12000 yıl önceki efsanevi , karanlık çağdı. Weird Tales Dergisinde 17 Conan hikayesi görüldü. Bu arada REH'in annesi rahatsızlandı. 1935'te bir ameliyat geçirdi ve bir daha iyi olamadı. 11 Haziran 1936'da annesine bakan hemşireden annesinin bir daha iyileşemiyeceğini öğrendi. Arabasına doğru yürüdü, içeri girdi ve kafasına bir kurşun sıktı. 8 ssat sonra öldü.Annesi Bayan Howard ise bu olaydan 36 ssat sonra öldü. İkisi için bir cenaze töreni düzenlendi.

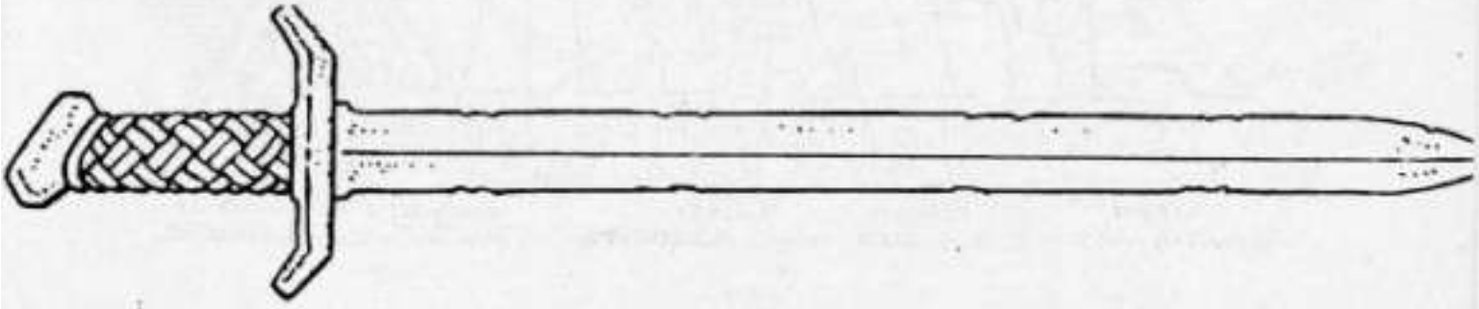

KİMMERYALI CONAN'IN ZAMANINDAN YÜZLERCE YIL ÖNCE KATALMİSTİK ÇAĞININ ÖNCESİNDE PİCT AĞLARIYLA THUR ANAKARASI ARASINDAKİ KÜÇÜK BİR KITADA, ONUN KADAR KORKUNÇ BİR SAVAŞÇI DOĞMUŞTU...

ROBERT E. HOWARD'IN

Atlantisli KULL'u...

ATLANTİS SÜRGÜNÜ

YAZAN: ROY THOMAS
Çizen: E.R. CRUZ
Editör: MIKE ROCKWITZ

ROBERT E. HOWARD'IN ÖYKÜSÜNDEN ALINMIŞTIR.

GECE OLDUĞUNDA...

NE ZAMAN DÖŞÜŞMÜYORSUN Kİ, KULL?

AÇIM!

DÖŞÜŞÜNCE AÇIKIRIM.

SONRA DA KURT GİBİ AÇIKIYORSUN.

RRAWRR

BU GECE ÇİZGİLİ KARDEŞLER AVLANIYORLAR.

DOĞAN AYA TAPINIYORLAR...

NİYE TAPINSINLAR Kİ, AMBA? AY ONLARIN AVLARI VE DÜŞMANLARINCA GÖRÜLMELERİNİ SAĞLIYOR.

ÇÜNKÜ YÜZYILLAR ÖNCE BİR GÜN, AVCILARIN KOVALADIĞI BİR KAPLAN KRAL, AYDAKİ KADINI ÇAĞIRDI.

O DA ONA GÜVENLİ BİR YERE TIRMANACAĞI BİR SARMAŞIK ATTI VE O DA AYDA YILLARCA YAŞADI.

O ZAMANDAN BERİ TÜM ÇİZGİLİ YARATIKLAR AYA TAPINIRLAR.

BEN İNANMIYORUM, KHOR-NAH!

BU ÖYKÜ DOĞRU OLMALI. ÇÜNKÜ KUŞAKTAN KUŞAĞA AKTARILDI.

HER ZAMAN OLAN, KESİN OLMALIDIR.

KENDİ CİNSLERİNDEN YILLARCA ÖNCE ÖLMÜŞ BİRİNE YARDIM ETTİ DİYE NİYE TAPSINLAR Kİ?

KAPLANLARDAN BİR ÇOĞU ÖLÜM UÇURUMU'NU TIRMANIP AVCILARDAN KURTULMUŞTUR AMA O UÇURUMA TAPMIYORLAR.

BEN ONA DA İNANMIYORUM.

BU DAĞLAR HER ZAMAN BURADAYDI... AMA BİR GÜN DEVRİLİP YOK OLACAKLAR.

BİR GÜN DENİZ BU TEPELERİ KAPLAYACAK.

BU KADAR KÜFÜR YETER!

BİZ SENİN ARKADAŞLARINIZ, KULL /GENÇ OLDUĞUN İÇİN SESİMİZİ ÇIKARMIYORUZ...

AMA BU, ARALARINA KATILMIŞ OLDUĞUN DENİZ-DAĞ KABİLESİNİN EFSANELERİYLE ALAY ETMEK, SANA HİÇ BİR ŞEY KAZANDIRMAZ!..

ALAY ETMİYORUM. AMA RAHİPLERİN SÖYLEDİKLERİNDEN ÇOĞUNUN YALAN OLDUĞUNU BİLİYORUM... ÇÜNKÜ BEN KAPLANLARLA BİRLİKTE OLDUM VE YABANI HAYVANLARI ONLARDAN İYİ TANIRIM. HAYVAN NE TANRI, NE DE ŞEYTANDIRLAR. KENDİLERİNE GÖRE, ONLAR DA İNSANDIR. AMA İNSANIN HIRS VE ARSIZLIĞI ONLARDA YOKTUR.

HALÂ KÜFREDİYORSUN!

İNSAN, VALKA'NIN YARATTIĞI EN BÜYÜK VARLIKTIR, KULL!

OH... KHORNAH... KULL!

KIYIDAKİ DAVULLARIN SABAH ERKENDEN ÇALDIĞINI DUYDUM...

DENİZDE SAVAŞ VAR!

VALUSIA, LEMURYALI KORSANLARLA SAVAŞIYOR!

BÖYLEYSE İKİSİNE DE KÖTÜ ŞANSLAR DİLİYORUM, AMRA!

EVET... KÖTÜ ŞANS VE KIZIL BİR YIKIM!

VALUSIA!

EFSANELER ÜLKESİ...!

BİR GÜN O HARİKALAR KENTİNİ GÖRECEĞİM.

GÖRECEBİN GÜNE LANET OLSUN, KULL!
TEPENDE İŞKENCE VE ÖLÜMLE SONUÇLANACAK BİR YAZGIYLA ZİNCİRLER İÇİNDE...
...OLURSUN. IRKIMIZDAN HİÇ KİMSE, O KENTİ KÖLE OLMADAN GÖREMEZ!

AKITILAN HER ATLANTİSLİ KANI İÇİN...
ONLARIN ZİNDANLARINDA ÇALIŞAN HER KÖLE İÇİN...
...VALUSLA ÜZERİNE VE TÜM YEDİ İMPARATORLUK ÜZERİNE KARA YIKIM YAĞSIN!

EVET, ZAMANIN BAŞLANGICINDAN BERİ O YEDİ İMPARATORLUKLA DÜŞMANIZ.
VE DÜNYA YIKILANA KADAR DA ÖYLE KALACAĞIZ!

VALKA'YA ŞÜKÜR Kİ, ATLANTİS HERKESİN DÜŞMANIDIR.

EVET, İLK NÖBET BENİM.
İKİNCİSİ İÇİN BENİ UYANDIR, AMRA.
KULL BU GÜNLÜK İŞİNİ GÖRDÜ.

KHOR-NAH BU GECE DÜŞÜNDE NELER GÖRÜYORDU?
BELKİ SAVAŞ... YA DA BURALILARIN GÜRÜLTÜSÜNÜ... YA DA BİR MAĞARA

VE KULL...
UYKUSUNUN SİSİ İÇİNDE HAFİFÇE VE UZAKLARDA TRAMPETLERİN...
...ALTIN MELODİSİ YÜKSELİYOR...
PARLAK ZAFER BULUTLARI TEPESİNDE DOLAŞIYOR...
...SONRA DÜŞÜNDEKİ KENDİSİ ÖNÜNDE GÖRKEMLİ BİR GÖRÜNÜM BELİRİYOR...

BÜYÜK BİR İNSAN KALABALIĞI, UZAKTA BİR YERLERE UZANIYOR...
...VE GARİP BİR DİLDE BÜYÜK BİR GÜRÜLTÜ ÇIKARIYORLAR...
...ÇELİKLERİN SESİ HAFİFÇE DUYULUYOR...

...VE BÜYÜK KARANLIK ORDULAR SAĞA VE SOLA EGEMEN OLUYOR...
...SİS DAĞILIYOR...

VE CESUR BİR YÜZ BELİRİYOR... BAŞINDA KRALİYET TACI OLAN BİR YÜZ...

...DUYGULARINI GÖSTERMEYEN, HAREKETSİZ VE SOĞUK DENİZİN RENGİNDE GÖZLERİ OLAN...

...ŞAHİN GİBİ BİR YÜZ. VE ŞİMDİ İNSANLAR BÖK BÖCÜLTÜRÜ GİBİ...

KRALI SELAMLAYIN!

KRAL KULL!

KRALA SELAM!

KULL BİRDEN UYANIR...

UZAKTAKİ DAĞLAR ÜZERİNDE AY PARLAMAKTADIR. RÜZGÂR, ÇİMENLERİN ARASINDA FISILDAMAKTADIR...

KHOR-NAH YANINDA UYUMAKTA VE AMRA OTURMAKTADIR. YILDIZLARA KARŞI BRONZ BİR HEYKEL GİBİDİR...

KULL'UN GÖZLERİ PANTER GİBİ BULUTLARINA KARILI HAYVAN DERİSİNİN ÜSTÜNDE GEZİNİR.

YARI ÇIPLAK

GERÇEKTEN DE "KRAL KULL"..!

VE YENİDEN UYUR...

ERTESİ SABAH, ONLARIN KABİLESİNDEN MAĞARALILAR GÖRÜNDÜĞÜNDE, GÜNEŞ YENİ DOĞMAKTADIR...

İŞTE KULL... KHOR-NAH...

BİRİSİNİ YAKIYORLAR!

SAREETA!

DİNLEYİN, ATLANTİSLİLER..!

GENÇLİĞİMİZDEKİ OYUN ARKADAŞIMIZ!

LİMURYALI BİR KORSANLA KAÇMIŞTI, AHLAKSIZ... DEĞİL MİŞ?

KULL GİZLİCE ONA YARDIM ETMİŞTİ...

Sayı: 196

ATLANTİSE UTANÇ GETİRDİ..!

ŞİMDİ İNATÇI SAREETA'NIN ACILAR İÇİNDE YANARAK ÖLÜŞÜNÜ İZLEYİN!..

YAKACAKLARI SENİN KIZIN, İHTİYAR!..

EVET, BENİM KIZIM!

ARTIK KIZIM DEĞİL!

İLAHİ ADALET İÇİN TANRILAR ONU BİZE GÖNDERDİ!..

EŞİ ÖLDÜ!
ATLANTİS'İN USTALIĞIYLA BEMİLERİ PARÇALANDIĞINDA, O KIYIYA SÜRÜKLENDİ...

ONA ÖLÜM DİYORUM!

ÖLÜM!

ÖLÜM!

ONA ATEŞTEN KURTARMAK GİBİ BİR DÜŞ KURMA!
SENİN HİÇBİR SİLAHIN ONU AĞIR TAHTA ZİNCİRLERİNDEN KURTARAMAZ!

YO...
ZİNCİRLERİ DEĞİL...
KULL, SEVGİYLE ÇOCUKLUK ARKADAŞINA BAKAR...

KENDİ KANINDAN OLAN BU İNSANLARIN NİYE ONUN ALEYHİNE DÖNDÜKLERİNİ ANLAMAMAKTADIR...

YALNIZCA KENDİ IRKINA DÜŞMAN OLAN BİRİNİ SEVDİĞİ İÇİN...

ONA DİKİLMİŞ OLAN GÖZLERDEN YALNIZCA BİRİNDE SEVGİ GÖRÜR...

AMRA'NIN MAVİ VE HÜZÜNLÜ GÖZLERİNDE...

KULL YENİDEN SAREETA'YA BAKTIĞINDA...

...SONUNDA ONU GÖRÜR.

KULL'UN HAREKETSİZ YÜZÜNÜN NEYİ YANSITTIĞI BİLİNMEZ...

AMA YAKILACAK KIZIN GÖZÜ ONUN GÖZLERİNDEDİR.

GÖZLERİNDE KORKU YOKTUR...

AMA DERİN VE TİTREK BİR RİCA VARDIR...

KULL, KOLUNDAKİ UZUN ÇAKMAK TAŞI HANÇERİNE DOKUNUR...

O ANLAR...
BAŞINI KALDIR VE GÖZLERİNE RAHATLIK DOLAR...

SONRA...

BİR KOBRA KADAR ANI VE BEKLENMEDİK BİR BİÇİMDE...

...HANÇERİ ATAR!

ÖLDÜ!

ONU BU DENLİ ÇABUK KIM ÖLDÜRDÜ?
BUNU KULL YAPTI!
O ASLA BİZDEN BİRİ OLMADI ZATEN!
BİZİ BU ZEVKTEN ETTİĞİNE GÖRE...

...KIZIN YERİNİ O ALSIN!
YAKALAYIN!

CEHENNEMİN KAPISINDAN BOŞALMIŞ KÖPEKLER GİBİ ULUYARAK ARKASINDAN GELİYORLARDI...

BENİMSEDİĞİ KABİLENİN ADAMLARININ GİBİLİKLERİNİ BUYURDU. ONU YAKALAYIP GARİP VE KANLI AHLAK KURALLARINI YIKTIĞI İÇİN ÖLDÜRMEK İÇİN...

AMA KULL BU VAHŞİ ADADA YAŞAYANLARIN HEPSİNDEN ÇEVİKTİ...

KOŞACAK YERİ OLDUĞU SÜRECE...

BU KAPLAN GOCUBU...
...ÖLÜMÜNE DALMADAN ÖNCE, BEN ÖLDÜRECEĞİM!

AM-RA...!
BAĞIŞLA, LO-ZAR!

OKUNUN BÖYLE YANA BİTMESİNİ İSTEMEZDİM!
ATLANTİSLİ HİÇ KİMSE, DAĞ-DENİZ KABİLESİNİN KULL'UNA YETİŞEMEZDİ...

HAYIR...

...YA DA ONDAN İYİ YÜZEMEZDİ...

HİÇ BE-LİRTİ YOK

KESİNLİKLE BO-ĞULMUŞTUR!

ONDAN KUR-TULDUK!

SONUNDA YUMUŞA-YIP İHANET EDENE DEK İYİ ÇOCUK-TU... EVET...

GELİYOR MUSUN, AM-RA ?

GİTTİ...

EVET...

...GİTTİ!

ATLANTİS DENİZİ BU SABAH SAKİNDİ...

SAKİN, SESSİZ YÜZÜNÜ HİÇBİR KUSUR BOZMA-MAKTADIR...

GENÇ KULL KIYIDAN UZAKTA TUZ-LU DENİZ HAVASINDAN İÇİNE ÇEKMEK ÜZERE ENGİN MAVİLİK-TEN FIRLAYANA DEK...

SONRA ARKASINA HİÇ BAKMA-DAN... GÜÇLÜ KULAÇLARLA OKYANUSUN AÇIKLARINA DOĞ-RU YÜZMEĞE BAŞLADI...

RÜZGÂRLI ATLANTİS'İN DOĞUKLARI ARKASINDA GÖZDEN YİTENE DEK...

GELECEK SERÜVEN: LEMURYALILARA TUTSAK OLMAK!

200. SAYI İÇİN ÖZEL OLARAK HAZIRLANAN PİN-UP ŞENLERDİR BU DERGİYE EMEK VERENLER: Conan, Ernie Chan, Tony DeZuniga, Robert E. Howard, Alfredo Alcala, Glenn Lord, John Buscema, Roy Thomas, Gil Kane, and Boris Vallejo. (Conan'ın Schwarzenegger'ı)

SAYI:183

7000 TL
KDV Dahil

İlkel Çağların Yenilmez Savaşçısı

CONAN

Aylık Yeni Maceralar Dizisi

DEMİR KULEDEKİ ADAM

ALFA Yayınları

İlkel Çağların Yenilmez Savaşçısı

CONAN™

"...Şunu iyi bilin ki Prensim, kabaran okyanusların Atlantis'i ve onun görkemli kentlerini yutmasından sonra Dünyada o güne değin görülmemiş bir çağ başlamıştı. Aryas'ın oğullarının doğduğu bu çağda, Dünya üzerindeki imparatorluklar ve uygarlıklar, gökteki yıldızların mavi parıltıları kadar dağınık fakat belirgindi. İşte bu sıralarda Kimmeryalı Conan geldi. Çelik bilekli elinden kılıcını hiç bırakmayan bu kara saçlı, şahin gözlü yiğit tüm imparatorlukları sandallı ayağının altında çiğnemek istiyordu..."

– Bir Nemedya efsanesinden –

Robert E.Howard
Yaratıcı
•
Sahibi
Alfa Yayınları Adına
Gül Sağıroğlu
•
Yazı İşleri Müdürü
Necattin Sinanç
•
Sorumlu Yönetmen
Hayri Önder
•
Dış İlişkiler Müdürü
Turgut Yılmaz
•
Dağıtım

Conan Yeni Maceralar
Dizisi No:183
Ayda bir yayınlanır.
Mart 1993 sayısı
•
Baskı:Paşahan Matbaası
Tel: 516 01 46
•

Copyright 1993 by Conan Properties Inc. by Marvel Entertainment Group Inc. All rights reserved.

•
Adres:Sulakçeşme Sok.
No:10 Ayazpaşa -İST
Tel:251 54 66
Fax:251 63 52

İÇİNDEKİLER

DEMİR KULEDEKİ ADAM
(Savage Sword of Conan No:201).....3

KULL KATİLLERİN İÇKİSİ (SSOC 204'ten).....60

Şef Barbar Mektupları.....75

Senelik Abone: 84.000 TL/12 Sayı
Alfa Yayınları'nın 122327 No'lu Posta çeki hesabına yatırıp fotokopisini gönderiniz.

Demir Kuledeki Adam

SSOC:201

Kimmeryalı Conan'ın Kardan Ay ve Tranicos Hazineleri öyküleri arasındaki macerası!

KATLİAM ÇAYIRINDAKİ İKİNCİ SAVAŞ

ÜLKENİN ASKERİ BİLİM ADAMLARINCA TOPLANAN AKİLONYA KANALLARINDA BU KILIÇLARIN VE BOĞAZLAMANIN ÖZEL ŞARKISI, O HEYECAN VERİCİ ADLA ANILACAKTIR.

GENERAL CONAN VE AKİLONYALI BİRLİKLERİ KUZGUN AŞİRETİNDEN PİKTLERİN SONUNCULARIYLA SAVAŞIYORLARDI.

BU BİR OBCELİK KANA BOĞULMUŞ BİR İŞTİ...

ROY THOMAS, writer . M. C. WYMAN, penciler . DAVE SIMONS, inker . JOHN COSTANZA, letterer . Featuring the hero created by ROBERT E. HOWARD

DEV KİMMERYALI, TAM İKİ HAFTA ÖNCE ADAMLARINI ŞAMANLARCA BİRLEŞTİRİLMİŞ OLAN PİKT AŞİRETLERİNİN ÜSTÜNE GÜÇ KAZANILAN BİR ZAFER İÇİN YÜRÜTTÜ...

ORADA, YAKINLARDA AKİLONYALILAR'IN KURTULAN KALESİ VARDI... VE CONAN VELLITRIUM'UN KAHRAMANI OLDU...

OYSA SAĞ KALAN AZ SAYIDAKİ KIZGUN PİKTLERİ, DİĞER AŞİRETLER GİBİ BURADAN KAÇMADILAR...

VE BU GECE İNTİKAMCI KILIÇLARINI DEĞİNLERE BATIRMAK GİBİ BİR AMAÇLARI VARDI...

EEEE

AAAYA

CONAN İSE...

NNNNGG

...BİR LİDER OLARAK BAŞLADIĞI BİR İŞİ BİTİRMEK AMACINDAYDI...

EN ÇOK BAĞIRAN VE EN ÖNDE BULUNAN PİKT, EN ÖNCE ÖLÜR...

BELKİ DE KENDİ FANATİKLİĞİYLE İSTEDİĞİ DE BUYDU...

ÇÜNKÜ CONAN'IN BİR AN İÇİN DİĞER PİKTLERE ARKASINI DÖNDÜĞÜ ANDA, BU DİĞER BİR PİKT'İN ÖLÜMÜ DEMEKTİ...

CONAN BİLE ÇOĞUNLUKLA DÜŞMANLARINI BİREBİR ÖLDÜRMEK ZORUNDAYDI... KASLI KOLUNU BOYNUNA DOLAYAN PİKT, DAHA ÖNCELİKLİ BİR TEHLİKEYDİ...

BUNUN İÇİN DE ÖNCE HALLEDİLMESİ GEREKİYORDU...
BU DA DİZERİNE KAN DÖKME FIRSATINI VERDİ...
AARRR
SONRA DEMİR GİBİ BİR PENÇE, BİR KURDUN BACAKLARINDAKİ TUZAK GİBİ PUTİN BOYNUNU YAKALADI...
BU ONUN TEK ANIDIR...
SOLUK BORUSUNU, STYX IRMAĞININ KIYISINDAKİ SAZLARIN NARİNLİĞİNE BENZETİRCESİNE EĞTİ...
URRG
...VE RUHUNU KARANLIK ÜLKEDEKİ DİĞER RUHLARLA KONUŞMAYA GÖNDERDİ.

CANSIZ GÖVDE ÖNE DOĞRU DEVRİLİRKEN BİLE, OTLARIN ARASINDAN CEHENNEMİN BİRİNDE KINANMIŞ GİBİ BOYANMIŞ, BAĞIRAN BİR PİKT DİKİLDİ...
VE KİMMERYALI CONAN'IN SERT KAFASINI KIRACAK KADAR YAKININDAN, KANLI BİR TAŞ BALTA GEÇTİ...
GENERAL--!
HEEEYAAA
EECCHHH
KILICUMI İYİ KULLANDIĞINIZI GÖRDÜM, GENERAL CONAN...
ONU GERİ ALABİLİR MİYİM?
EVET, YÜZBAŞI FLAKUS.

KENDİMİ BALTAMI KULLANACAK GİBİ HİSSEDİYORUM.

ASLINDA BU GECE İKİMİZİN DE GİLAHA İHTİYACI OLMAYACAK GİBİ...

PİKTLER BİTTİ ÇÜNKÜ.

VE... EĞER CÜRETİMİ BAĞIŞLARSANIZ, BU SAVAŞI... YENİ GENERALİMİZ BİREYSEL TEHLİKEYE ATILMAMIZDA ISRAR ETMESEYDİ DE KAZANIRDIK.

KENDİSİ TARANTİA'DA BİR ZAFER GEÇİDİNE KATILMAK İÇİN GİTMEDEN ÖNCE...

BUNU ANLAMAMA BANA, BE ADAM!

KRAL NUMEDİDES'İN DAVETİNİ DÜŞÜNDÜKÇE... Kİ BU DAHA ÇOK BİR KRAL EMRİDİR... KARA NEHRİN DOĞUSUNA GEÇMEYE CÜRET EDECEK KADAR ÇILGIN PİKTLERİ TEMİZLEMEK İÇİN KALMALIYIM.

AYA BU DA SAVAŞ KAHRAMANI OLMANIN KÖTÜ YANI GALİBA...

VE GERÇEKTEN DE TEPEDEN TIRNAĞA BOYANMAMIŞ OLAN BAZI KADINLAR GÖRMEK TE İYİ OLACAK.

DOKTOR SURA'NIN DEDİKLERİNİ UNUTMA, GENERAL. "SAYDA HER İPEK YASTIĞIN ALTINDA BİR AKREP, VARMIŞ.

VE ONA DEDİĞİM GİBİ: "VE VELİTRİUM KAHRAMANI AKİLONDA KRALI'NIN SARAYINDA BİRAZ TEHLİKEDE OLACAK."

AH, İŞTE YÜZÜNÜ GÖRDÜĞÜ GLYCO.

KATLİAM ÇAYIRI ARTIK GÜVENCEDE, GENERAL... NE HEP GÜVENCE DE OLACAK!

İYİ... ŞİMDİ BEN, HER ÜÇÜ DE TÜKENENE DEK ŞARAP, KADIN VE SARKIYA BOĞULMAK ÜZERE BAŞKENTİNİZE GİDİYORUM.

HOŞÇAKAL, GLYCO... VE ALBAY FLAVİUS.

ÖYLE APTAL APTAL BAKMA! SAVAŞ ALANI TERFİLERİNİ DENİYORUM.

DÖNENE DEK İKİNİZ DE HOŞÇAKALIM.

UMARIM TARANTİA'DA İŞLER YOLUNDA GİDER. DUYDUĞUMA GÖRE...

SUS, ALBAY!... BURADA BİLE NUMEDİDES'İN CASUSLARI OLABİLİR.

VE CONAN TARANTİA'YA DÖNENE DEK DURUMUN NE OLACAĞINI MİTRA BİLİRDİ...

SİZ BUNA KRAL BÜSTÜ MÜ DİYORSUNUZ?

BENİ ŞİŞMAN VE YAĞLI YAPMIŞ/DÜŞÜN...HASTA BİR KURBAĞA GİBİ!

VE TANRI ADINA...NEDEN DİĞERLERİ GİBİ ALTINDAN DEĞİL?!

KRALİYET HAZNEDARI OLARAK BU KONULARDA BENİM İSTEKLERİMİ YERİNE GETİRMEK SENİN GÖREVİN, PUBLİUS!

BAĞIŞLAYIN MAJESTELERİ...ŞİMDİYE DEK YAPTIĞINIZ TÜM DİĞER ALTIN BÜSTLERİNİZLE BİRLİKTE...

HAZİNE GİDEREK YOKSULLAŞIYOR.

EMİNİM, O KÜÇÜK BİR BÜST İLE...

"DÜŞÜNDÜM"/SENİN KAFANI DÜŞÜNEBİLİN DİYE CELLADIN BALTASINA TESLİM ETMİYOR DEĞİLİM!

O İŞ İÇİN ALCEMİDES VAR!

ŞİMDİ EĞİL, KEL KAFA...VE KRALININ BU KEZ İNSANLI BİR KRAL OLMUŞUNA NAİL ET!

EDİYORUM, MAJESTE...EDİYORUM!

DÜŞÜNMEMİ KABUL ETTİĞİNİZE GÖRE, KRALIM...

EVET, ALCEMİDES, DÜŞÜNÜRLERİN HER ŞEYDEN ÖNCE YAPTIĞI BUDUR, DEĞİL Mİ?

KABUL EDİYORUM...SÖYLEMENİ İSTEDİĞİM ŞEYİ SÖYLEDİKÇE...

EVET?

BİR ÇOK ŞEY, KRALIM.

YALNIZCA BİR KAÇ DAKİKA ÖNCE GELEN HABERCİ, KİMMERYALI CONAN'IN, HALKIN AÇIK TEZAHÜRATI ARASINDA KENTE YAKLAŞTIĞINI HABER VERDİ.

CONAN? EVET...GÖKSÜ KÜLTÜSÜ IRMAĞININ ÖTESİNDE BİRKAÇ PİKT ÖLDÜREN ŞU BARBAR...TARANTİA'DAN BU DENLİ UZAK OLSA DA...GİDEREK ÇOK ÜNLENİYOR, DEĞİL Mİ?

ÇOK ÜNLÜ...!

"BORAZANLARI DİNLE KİMMERYALI... SENİN ZAFERİNİ YALNIZCA AKİLONİYA DEĞİL, TÜM DÜNYAYA DUYURUYORLAR..."

"YASALAR DÜZENSİZLİĞİ YAKALASA BİLE, BİZİM KÖYLÜLERİMİZ TERLE LEKELENMİŞ TULARLARINI HAVAYA ATACAKLAR..."

"İŞTE, HİÇ KUŞKUSUZ CEPHEDE DAHA ÇOK EVLERİNDEYMİŞ GİBİ GÖRÜNECEK OLAN BOSONYALI OKÇULARINDAN BİR KAÇI..."

"...VE ELLERİNDEKİ PİKT KANLARI İYİCE YIKANMIŞ OLARAK ASLAN BIZLIĞI'NDEN BAZILARI..."

"ŞİMDİ KARA EJDERLER... PALLANTİDES'İN KOMUTASI ALTINDAKİ KİŞİSEL KORUYUCULARIM... İŞTE BUNA ASKERLİK DERİM."

"KIZLARIN AYAKLARININ DİBİNE DÖKTÜĞÜ GÜL YAPRAKLARINA DEĞER..."

"EVET, AYNI ZAMANDA DA BİZİMKİLERDEN ÖNCE... BUNU İTİRAF EDEYİM, KARA LEJYONUMUZ... ONLAR SIRADAN BİR ORDUYA GÖRE DEĞİLDİLER. GENERAL AMILIUS, ONLARLA MUCİZE YARATMIŞTIR..."

"VE KRALLARI YAKLAŞTIKÇA KALABALIKLARIN NEŞEYLE YAPTIKLARI TEZAHÜRATI GÖR..."

CONAN! CONAN! CONAN!

HALKIN TEZAHÜRATINA BENİ DE KATMAKLA, BANA BÜYÜK LÜTUFTA BULUNUYOR KRAL NUMEDİDES...
BEN BİR AKİLONYALI BİLE DEĞİLİM...YALNIZCA BİR KİMMERYALI'YIM. EVİNDEN UZAKTA, BÜYÜK BİR KRALLIĞIN HİZMETİNDE...
ÇOK ALÇAK GÖNÜLLÜSÜN, GENERAL CONAN...
İNANILAMAYACAK KADAR ALÇAKGÖNÜLLÜ...!

HALK TA BENİM GİBİ VELİTRİUM'U KURTARMANI TAKTİR EDİYOR.. BU ÖNDERLİKLE DE OLSA, TANRILARIN İSTEĞİYLE DE OLSA, DEĞİŞMEZ.

AKİLDNYA GÜÇLERİ, KARA NEHİRLE GÖKGÜRÜL TÜSÜ IRMAĞI ARASINDAKİ TOPRAKLARI ELLERİNDE TUTABİLİRLER, MAJESTE. AMA KARA NEHİR'DEN ÖTEYE PEK GEÇEMEZLER.

YA, DEMEK ŞİMDİ DE BİR TAKTİKÇİ OLDUĞUN KADAR BİR STRATEJİ...

...UZMANISIN... YENİ KOMUTANIMIN BAŞKA YETENEKLERİ DE YOK MU?

NİYE KAŞLARIN ÇATILDI?

AH,O MU?

O DEMİR BİR KULEDİR... CELLAT BALTASINI BİLEYENE DEK, KRALLIK DÜŞMANLARINI ORAYA ATARIZ.

ALDIRMA. O DAHA ÇOK KARANLIK GEÇMİŞİN BİR KALINTISIDIR.

BENİM SADIK TERAM BU GÜN PEK COŞKULU, DEĞİL Mİ?

BU KÜÇÜK ZAFER. LERDEN DAHA ÇOK KAZANMALIYIM.

GELECEK KEZ ÖRÜL KIRAĞIM BİR TAY DOĞURABİLİR.

BİR ŞEY SORABİLİR MİYİM, MAJESTELERİ? HEYKELLERİNİZ SAF ALTINDAN MI?

NİYE? EVET... ONLARI FARKETTİĞİNE SEVİNDİM.

BECEREBİLDİĞİM KADARIYLA SANATÇILARA YOL GÖSTERİYORUM. AMA BAZI BENZERLİKLER HİÇ OLMASI GEREKTİĞİ GİBİ DEĞİL.

KRALIN YÜZÜNÜ TAM OLARAK BENZETMEMEK İHANETTİR, DEĞİL Mİ?

BUNU İHANET SAYIYORUM!

EĞER HARCANACAK ALTIN VARSA SENİN DE KÜÇÜK BİR BÜSTÜNÜ YAPTIRIRIM...

ALTIN BÜSTLERİ YÜKSEĞE KOYDURMAK ZORUNDAYIM. YOKSA AŞAĞILIKLAR ONLARI ÇALAR... ONLARI KORUMAK BİLE PAHALIYA MALOLUYOR.
YİNE DE TIKLANDRA TIKLU BANA İNSANLARIN TANRI OLAN BİR KRALLARI BULUNMASI GEREKTİĞİNİ SÖYLÜYOR...
NASIL OLSA TAPACAKLARI ŞEYE İNSANLARIN ALTIN İMGELERE TAPINMALARI EN İYİSİ...
BAĞIŞLA MAJESTELERİ...

...AMA ŞİMDİ AKİLONYA PİKT TOPRAKLARINA DOĞRU GENİŞLEDİĞİNE GÖRE O ALTIN HEYKELLER YERİNE SINIRLARINIZIN KORUNMASI İÇİN HARCAMAK DAHA AKILLICA OLMAZ MI?
SELAM GENERAL CONAN!

BİZİ AKİLONYA'NIN BAŞINA BELA OLAN HER KÖTÜLÜKTEN KURTARMANI DİLERİZ!

CONAN
CONAN
CONAN
CONAN
CONAN

TÜM BÖLÜCÜ VE HAİNLERE LANET OLSUN!

ZEVKLİ BİR RESMİ GEÇİT OLDU MU, MAJESTELERİ?

BANA BUNU SORMA!

CONAN, SARAYIN İÇİNDE BİR SERİNLİK HİSSETTİ...

...SOĞUK BİR ESİNTİNİN OLAMAYACAĞI YERDEKİ RÜZGÂR GİBİ...

TARANTİA'YA HOŞGELDİN, GENERAL!

HA? KİM?

ADIM, THUU... DİDES'İN DANIŞMANIYIM...

SİR VE BÜYÜ DANIŞMANI...

YAŞAM ODASINDA HERŞEY HAZIR, KRALIM.

İYİ. BİRAZ EĞLENCEYE İHTİYACIM VAR... DİĞRENÇ DENEYİMDEN SONRA...

PUBLİUS, GENERAL CONAN'A ODASINI GÖSTER!

AMA EFENDİM...

AH, PEKİ, EFENDİM.

BU YANDAN, GENERAL...

KRALINIZIN EĞLENCELİK BÜYÜCÜSÜ DE Mİ VARDI?

THULANDRA THUU, MAYETİME YENİ KATILDI.

VE SEN AKİLONYA'YA HİZMET ETTİĞİN SÜRECE KRAL NUMEİDES BENİM OLDUĞU KADAR SENİNDE KRALIN.

BİR SARAY HİZMETÇİSİ OLARAK PUBLİUS BENİM GİBİ SONRADAN GÖRME BİR BARBARI NE DENLİ AZ DÜŞÜNDÜĞÜNÜ GÖSTERİYORDU.

BEN SARAY ÇEVRESİNDEN DEĞİLİM.

KRALIN HAZNEDARIYIM...

DAİRENİZ BURASI, GENERAL CONAN.
MACHA VE NEMAIN... DÜNYAYA ŞİMDİ GELİYDUM.
BUNDAN DAHA KÜÇÜK BARAKALARDA DA KALDIM.
BUNDAN KUŞKUM YOK.

İZİN VERİRSEN, GERÇEK GÜRBÜZÜME DÖNEYİM. ONURUNUZA VERİLECEK ŞÖLEN, TAN KARARDIKTAN BİR SAAT SONRA BAŞLAYACAK.
NE YAZIK Kİ, GÖREVLERİM YÜZÜNDEN...
KATLANMAĞA ÇALIŞIRIZ.

CROM CANIMI ALSIN... SARAYDA YAŞAMAK TA GÜZEL ŞEYMİŞ MEĞER!

BAŞKA NELER GÜZEL OLABİLİR, GENERAL?

ÖRNEĞİN, BEN?..

ADIM, TROMMELIND.
BU, NE-MEDYACADA "HER DÖNME, BİR BÜYÜ ANLATIR" ANLAMINDA.

BEN DE CONAN'M. SANIRIM BİLİYOR. SUNDUR.
BU DA KAMMERYACA'DA...

...İYİ BİR DİNLEYİCİ, DEMEKTİR.

SAAT YAVAŞÇA AYDINLIK KUMLARDAN, KARANLIĞA DÖNMEKTEDİR...

MMMMMM...

TROMMELIND.?

SANIRIM AYNI ZAMANDA DA..?

"YAŞAM BİR ŞÖLENDİR VE RAZI İNSANLAR DA MASANIN ALTINDAKİ ARTIKLARI KOKLAYAN KÖPEKLERDİR..." Akilonya Atasözü
İŞTE, SEVGİLİ GENERALİM... EĞER DAHA ÖNCE MÜNASEBETSİZLİK ETTİYSEM, ÖZÜR DİLERİM.
SANIRIM GÜNEŞ ALTINDA ATA BİNMEYE ALIŞIK DEĞİLİM...
ŞÜKÜR Kİ, RAHATLATICI BİR BANYO, CANSIZLIĞIMA ÇOK İYİ GELDİ.
BÖYLE BİR BANYO, BANA DA İYİ GELDİ, KRAL NUMEDİDES.
AMA BİR GENERALE ÖZÜR BORCLU DEĞİLSİNİZ.

"VELITRIUM KAHRAMANI" ADINI VERDİKLERİ, BASIT BİR GENERAL DEĞİLDİR, CONAN.

YİNE DE, BİR KEZ DAHA DOST OLDUĞUMUZA SEVİNDİM.

BİR İÇKİ DAHA İÇ.

YANI ÜÇÜN. GÜYÜ, MAJESTE...

BİRAZ GÖRÜŞEBİLİR MİYİZ, GENERAL?

BEN, KONT TROCERO.

MİTRA RAHİBİ DEXITHEUS...

VE POITAIN LORDU PROSPERO DA BENİMLE BİRLİKTE...

BİR ZAMANLAR AYRI BİR KRALLIKTI...?

EVET, GENERAL CONAN.

BURAYA ESKİ ZAFERLERİ TARTIŞMAYA GELMEDİK.

BURADA NEYİ TARTIŞACAĞIMIZI SORABİLİR MİYİM?

BU DENLİ ÜNLÜ SAVAŞÇILARIN BİR YAK-YIK AKINI OLAN VELITRIUM SAVAŞININ AYRINTILARINI DİNLEYECEKLERİNİ SANMIYORUM.

UYDUĞUMUZA GÖRE, ONDAN ÇOK BİR ŞEY...

BAZILARININ PİKTLERİ ADLANDIRDIĞI GİBİ TOZLU TEHLİKEYİ GERİ PÜSKÜRTMEKTE BÜYÜK ROLÜ OLAN KİŞİYLE TANIŞMAK İSTEDİK.

ORTAK BİR DÜŞMANA KARŞI BİZİM GİBİ ÜÇ ASKERİN GÜÇLERİNİ BİRLEŞTİRMESİNİN GEREKECEĞİ KOŞULLAR ORTAYA ÇIKABİLİR.

BİR ZAMANLAR BENİM DİĞER ŞEYLERİN YANISIRA BİR HIRSIZ, KATİL VE KORSAN OLDUĞUMU UNUTMAYIN.

AMA ŞİMDİ ASKERİM. VE AKİLDİYANIN DÜŞMANLARI, BENİM DE DÜŞMANIMDIR.

BAZAN BU DÜŞMANLARI TAM OLARAK BİLMEK GÜÇTÜR, GENERAL.

KORKARIM BELKİ ORADA YİTİRDİNİZ.

HAYIR KİMMERYALI...SEN YİTİRİLMEYECEK KADAR DEBERLİSİN.

EĞER ALANDAKİ İZCİLERİMİZ ÇILDIRMAMIŞSA, ÖLDÜRÜLMEN GÜÇMÜŞ.

EVET, TUSCELAN KALESİ DÜŞMEDEN ÖNCE, PİKT BÜYÜCÜSÜ ZOGAR SAG'A NASIL SALDIRDIĞINI BİZE BİLDİRDİLER.

VE HEMEN KATLİAM ÇAYIRI SAVAŞINDAN ÖNCE SABAYETHA'YI NASIL BİLDİRDİĞİNİ...

YAPMAM GEREKENİ YAPTIM... AMA BUNUN SİZİNLE NE İLGİSİ VAR?

AKİLONYA'DA DA BOYALI BİR PİKT BÜYÜCÜSÜ KADAR ÖLDÜRÜLMESİ GEREKEN BÜYÜCÜLER VAR... BELKİ DE ÇOK KONUŞTUM.

HOŞÇA KAL, GENERAL. YENİDEN GÖRÜŞECEĞİZ.

BELKİ DE ŞABAN ETKİSİNDİ, RAHİP... AMA BOTAİN KONTU BANA BİRŞEYLER ANLATMAK İSTİYORDU...

TROCERO TEKİN DEĞİLDİR... SEVGİLİ KIZI ÖLDÜRÜLDÜĞÜ GÜNDEN BERİ... BAZILARI ONU ŞEYTAN ÇARPTIĞINI SÖYLERLER...

ŞEYTANDAN NEFRET EDERİM. AMA HALÂ ANLAMADIM...

MİHTRENİN YANINDA OL.

BÜYÜCÜLERLE İLGİLİ DÜŞÜNCENİ DUYDUĞUMA SEVİNDİM, GENERAL...

KISA BİR SÜRE İÇİNDE BU KONUYU AYRINTILI GÖRÜŞMELİYİZ.

EVET, GERÇEKTEN DE...

AMA ŞİMDİ İZNİNİZLE...!

AFERİN SANA!

EVET, SENSİLİ GENERALİM... O İKİ ASİ POLİTİNYALI İLE NELER KONUŞUYORDUNUZ?

BİZ EKSİ AŞKERLERİ BİÜRSİNİZ...

...KİMMERYALILARIN MI YOKSA -HIK- POİTİNYALILARIN MI BİR ELİMİZ BAĞLI, DAHA ÇOK PİKT ÖLDÜRECEĞİNİ TARTIŞIYORDUK...

BİZİM ETKİLİ ŞARABIMIZA DAYANABİLECEĞİNDEN EMİN MİSİN?

BAZI İÇTİKLERİMİN YANINDA, SU GİBİ KALIR.

HEY! DAHA ŞARAP VERİN BANA! -HIK-

BU RİSKTİ HOŞUNA GİDİYOR MU..? ALSA...ALCE...

ALCEMİDES, GENERAL.

ALCEMİDES!

KORKARIM BİR DÜŞÜNÜR OLARAK, DEVLET ŞÖLENLERİ BANA GÖRE DEĞİL.

NEMEDYALI SEPTİKLER OLARAK BİLİNEN BİR FELSEFE EKOLÜNÜ DENİM. BELKİ BİZİ DUYMUŞSUNDUR...

BU, NEMEDYA AKSANI DEĞİL Mİ?

KULAĞIN KESKİN.

EVET, GERÇEKTE... -HIK- BİR ZAMANLAR DOSTUN SEPTİKLERDEN BAZILARINI BELVERUS'TAN GEÇERKEN... BELKİ DE NUMALIA'YDI... KONUŞURKEN DİNLEDİM...

SÜREKLİ... HIK... ÖLÜMDEN SONRAKİ YAŞAMDAN SÖZ EDİYORLARDI...

HER ŞEY BANA YANLIŞ GELDİ.. AMA BÖYLE BİR KONUDA KONUŞMAK ÜZERE ÖLÜP, SONRA DA GELMEDİĞİME GÖRE... BÖYLE EĞİTİMCİLERLE...

YA DA DAHA ÇOK BÖYLE BİR ŞEY OLMADIĞINDAN... AMA YALNIZCA KARANLIK OLDUĞUNDAN...

...KONUŞAMAM..! BEN DE ONLAR GİBİ BOKAKLARA SÖYLEV VERİYOR MUSUN?

YOKSA BAŞKA YOLLAR MI DENİYORSUN?

KİTAP YAZIYORUM, GENERAL.

KİTAP?

NANKÖRLÜK ÜSTÜNE BİR KİTAP, YOL GÖSTERİCİ...

KRAL NUMEDİDES'İ MODEL ALIYORUM.

YAZDIKLARIMI OKUMALISIN. BİR ŞEYLER ÖĞRENİRSİN, GENERAL.

BEN Mİ? HIK... HİÇ SANMAM!

SEN VE ALCEMIDES, ZAMORYALI HIRSIZLAR KADAR KALIN KAFALISINIZ, GENERAL...

İYİSİ Mİ, BAKIN. YOKSA FELSEFEDEN ÇOK DAHA ÖNEMLİ BİR ŞEY KAÇIRACAKSINIZ...!

ANLIYORUM, MAJESTELERİ!

HIRSIZLARIN VE KRALLARIN EĞLENCESİ... HİÇ BİRBİRİNE ÇOK BENZİYOR.

YALNIZ BURADA OTURULACAK YER DAHA RAHAT...

AL-CEM... UH!

O DÖNMELİ KIZ... O, SARAYDA SIRADAN BİR DANSÖZ MÜ?

KRAL, ONU ÇOK ÖZEL DURUMLAR İÇİN SAKLAR, GENERAL.

GÖZDELERİNDEN BİRİDİR.

BENİM DE!

AHAHAHA

GÖRÜNMEYEN ÇALGICILARIN ÇALDIĞI MÜZİK, SARAYIN SALONUNU VE CONAN'IN KAFASINI AYNI ORANDA DOLDURUYORDU...

AÇIKÇA GÖRÜLDÜĞÜ GİBİ, TROMMELIND, KENDİNDEN GEÇEN NUMEDİDES'İN GÖZLERİNİ VE DİĞER DUYULARINI OKŞAMASINI BİLİYORDU...

AMA KALÇASININ KÜSTAH BİR ATAĞIYLA ONDAN...
...BU GECEKİ EĞLENCENİN ONUR KONUĞU OLAN YİĞİT KİMMERYALI'YA DÖNDÜ...
BU BELKİ DE EN AKILLICA DAVRANIŞI DEĞİLDİ...
NE DANS PİSTİNDE...
...NE DE DANS PİSTİNİN DIŞINDA...

YENİ ŞARAP ESKİSİ DENLİ BOL AKIYORDU...TIPKI OLBUN NEMEDYALI'NIN RESİMLERİNİN AKIP, BİRBİRİNE KARIŞTIKLARI GİBİ...

YALNIZCA BİR KEZ DAHA PEMBE BİR GÖKYÜZÜNDE BİRBİRLERİNİ KAPMAK İÇİN KUŞ BAKIŞI BAKARAK, DALGALANIP, İNİP ÇIKIYORDU.

CONAN'IN BAŞI BİRDEN BİRE ZONKLAMAĞA BAŞLADI...

...O ANDA BOŞALTMIŞ OLDUĞU KUPANIN TADININ DEĞİŞİK OLDUĞUNU FARKETTİ...

AMA NUMEDİDES ONU AKİLONYA ŞARAPLARI KONUSUNDA...

...UYARMIŞTI...

ALCEMİDES TE ONU UYARMAĞA ÇALIŞMIŞTI, DEĞİL Mİ?

ONU BİR ŞEY HAKKINDA...

...UYARMAĞA ÇALIŞMIŞTI...

HALÂ GÖZLERİNİ TROMMELİND DOLDURUYORDU...

AYAĞA KALKMAĞA ÇALIŞTI...

TROMMELİND'İ DEVİRMEK İÇİN...

AMA BİRDEN BİRE, GRANİT KAYALARI BİR ÇIĞ OLUŞTURMAK ÜZERE DEVİREN BACAKLAR, SANKİ YENİ DOĞMUŞ BİR... OĞLAĞINKİ GİBİ TİTRİYORDU...

...ŞİMDİ BİR ŞAHİNİNKİ KADAR KESKİN GÖZLER, İLGİ KONUSU OLAN ŞEYİ SANKİ KHARAMUN GÖLÜNÜN SICAK DALGALARI ARASINDAN GÖRÜNÜYORMUŞ GİBİ ŞİDDETLE TİTRİYORMUŞ GİBİ GÖRÜYORDU...

VE İNSAN YALNIZ ÖLÜMDEN SONRA TAM BİR KARANLIĞA GÖMÜLMEZ...

C-CONAN...!?

KARA EJDERLER!

ONUR KONUĞUMUZ, İÇMESİ GEREKENDEN BİR KURA FAZLA İÇTİ...

RAHATSIZ EDİLMEDEN DİNLENEBİLECEĞİ RAHAT BİR ODAYA GÖTÜRÜN!

AMA EFENDİM... SARHOŞ DEĞİL... EN AZINDAN YALNIZCA SARHOŞ DEĞİL... SANIRIM, HASTA.

SİZE YALVARIRIM ONU KENDİ...

PEKİ, MAJESTELERİ.

ASKERLERİM BİR ASKERE ÇOK İYİ BAKARLAR, KADIN.

KİMMERYALI BUNU YALNIZ ATLATABİLİR...

AYRICA...

BU GECE SENİN YETERİNCE İŞİN OLACAK.

NE KADAR UĞRAŞSA, ZORLUKLA FARKEDİLECEK TİTREMEYİ BASTIRAMADI, TROMMELİND... DAHA ÖNCE DE NUMEDİDES'LE İLGİLENMİŞTİ...

HİÇ KİMSE ONUN BU DÖVMELERİ GERÇEKTEN İSTEDİĞİNİ SÖYLEYEBİLİR MİYDİ?

DÖVMELER...
KARA KARA TİTRİYORDU.
VE ONDAN SONRA YİTTİ...
...HAYALET BİR ÖRÜMCEĞİN AĞI GİBİ...
VE CONAN, HER ZAMANKİ GİBİ GÖZÜ AÇIK VE CANLI BİR BİÇİMDE UYANMADI... BULANIK GÖRÜYOR, İLAÇLI VE ZONKLAYAN BEYNİNDE DAVULLAR ÇALIYORDU...
PENCERESİZ BİR HÜCREDE ZİNCİRE VURULMUŞ OLARAK, DAHA ÖNCE BURADA KALMIŞ OLANLARIN KALINTILARI ARASINDA, BİRDEN BİRE...
...İHANETE UĞRADIĞINI FARKETTİ.

YUKARIDAKİ GİBİ...
KİMMERYALI CONAN BİR HAİNDİR, DİYORUM SİZE!.
...BİR HAİN!
AMA MAJESTELERİ... HAKKINI TESLİM ETMEK GEREKİR Kİ... BÖYLE BİR ŞEY OLASI MI? VELITRIUM KAHRAMANI, BU GECE SÖYLEDİĞİNİZ GİBİ NASIL BİR HAİN OLABİLİR?

BU VELITRIUM KAHRAMANI SÖZÜNÜ BİR DAHA DUYMAYAYIM, TROCERO! AKİLONYA'DA KRAL BENİM. VE O ZAFER BENİMDİR, KİMSENİN DEĞİL!.. BEN BİZZAT ORADA OLSAM DA, OLMASAM DA..!

YALNIZCA BİR KONTUN KRALIYLA TARTIŞMASI YANLIŞSA DA...
SANIYORUM KONT, AKİLONYA TAHTINDA BAŞKASINI GÖRMEK İSTER...
ÖRNEĞİN KENDİSİNİ... YA DA O KABA BARBARI... DEĞİL Mİ?
THULANDRA THUU!
EVET, EFENDİM?

BUNU SÖYLEMEK NE HADDİNİZE, EFENDİM?
MAJESTELERİ, BİZ BURADA OTURUP... BU DANIŞMAN KILIĞINA GİRMİŞ BÜYÜCÜNÜN KÜFÜRLERİNİ Mİ DİNLEYECEĞİZ?
BAZILARININ DEDİĞİ GİBİ MİSTİK VANDİYA YA DA STİGYA, YA DA HİPERBORYA'DAN MI SESLENİYOR?

AMA BU SON AYLARDA SİZİ BÜYÜLEDİĞİNİ SÖYLEYENLER DE VAR!
THULANDRA THUU'NUN SÖZLERİ BOŞ DEĞİLDİR, PROSPERO!
BENİM İÇİN BÜYÜK ÖNEM TAŞIR... VE BARBARIN İHANETİNİ ORTAYA ÇIKARAN DA, ODUR!

İŞLEZ EDEREK GARİPLEŞİYOR. GENERALİ, O ŞARLATANIN SÖZÜYLE KULEYE ATTINIZ...

SÖZLERİNE DİKKAT ET, TROCERO!

YA DA SOYLU OLARAK DOĞMAK, HİÇ KAMSRNİN GERİ GELMEDİĞİ O KULEYE ATILMAKTAN KURTARAMAYACAK SENİ!

KRAL HAKLI, KONT... GÜNÜ O, KRAL!

AHH... SENİN İÇİN HALÂ BİR UMUT OLABİLİR, PROSPERO!

ŞİMDİ BEN AKİLONYA'NIN POTAİN'İ ALDIĞI ESKİ SAVAŞLARA ANMSAMADAN VE BİR KİMMERYALI'NIN SADAKATİNDEN DAHA ÇOK SADAKATİ DÜŞÜNMEDEN...

ŞİMDİ YEMİNLERİME MEYDAN OKUYORSUNUZ!

GEL, TROCERO...

HEMEN!

BU İKİSİ TEHLİKELİ, KRALIM! BİR ÇOK YÖNDEN, O KABA BARBARDAN DAHA TEHLİKELİLER!

BEN ONLARI HİZADA TUTABİLİRİM!

NÖBETÇİLER, ÇIKIN!

SEN DE GİDEBİLİRSİN, SİHİRBAZ!

AMA EFENDİM... BEN SİZE KUTSAL ÖLÜMSÜZLÜĞÜ ARAMA YOLUNDA KANI YARIYACAK BİR BAKİRE BULDUM.

YARINA KADAR BEKLEYECEK, THULANDRA!

BU GECE ...

...KENDİME GÖRE BİR EĞLENCE DÜZENLEDİM.

O KENDİNİ BEĞENMİŞ ŞİŞKOYU BOĞAZLAMAMA İZİN VERMELİYDİN, PROSPERO!
SENİN PARMAKLARIN KIPIRDAMADAN, NÖBETÇİLERİ SENİ ÖLDÜRÜRLERDİ, KONT...!
AMA BU CONAN'IN BİZİM AMACIMIZ...VE AKİLONYA İÇİN BİR BİÇİMDE ÖNEMLİ OLDUĞUNU HİSSETTİM...

DEMEK Kİ CONAN İÇİN YAPTIĞINIZ RİCA İŞE YARAMADI, LORDUM. YAZIK...BU BENİ ÜZÜYOR. ÇÜNKÜ O KİMMERYALI'YI SEVİYORDUM. BELKİ BU BENİM AYDINLANIP, MİTRA RAHİBİ OLMADAN ÖNCE BÜYÜCÜLÜKLE...
...UĞRAŞTIĞIM GÜNLERİN YANSIMASININ BİR BENZERİ...

HALÂ HAKLI OLABİLİRSİN, DEXITHEUS.
NUMEDİDES'E KARŞI AYAKLANMAK İÇİN HAZIR DEĞİLİZ DAHA...ŞİMDİLİK...AMA O ŞİŞKO TİRAN VE YENİ BÜYÜCÜSÜ BİZİ BUNA ZORLAYACAK. BU ARADA, VELİTRİKUM KAHRAMANININ O LANET DEMİR KULEDE ÇÜRÜMESİNE RAZI OLMAYACAĞIM!
ÖYLEYSE HİÇ GECİKMEDEN YAPMAYI DÜŞÜNDÜĞÜMÜZÜ YAPMANIZI ÖNERİRİM, KONT TROCERO...VE GENERAL PROSPERO...

ÇÜNKÜ KRAL NUMEDİDES'İN CONAN'IN ÇÜRÜYENE DEK İZİN VERECEĞİNDEN KUŞKULUYUM.

DAHA SONRA NE OLACAĞINI DÜŞÜNEREK OTURMAK, CONAN'A GÖRE DEĞİLDİ...

BÖYLECE TÜM KASVETE KARŞILIK, KENDİSİNİ BAĞLAYAN ZİNCİRLERİ YOKLADI...

PASLI OLDUKLARI DOĞRUYDU ...

AMA ONLARI TAŞA BAĞLAYAN HALKALAR BİR GÜÇLÜ İNSAN KAFASINDAN DAHA GÜÇLÜYDÜ...

NNNGGGNN--!

DAHA HIZLI ÇEK, KÜÇÜK ADAM! SENİN EKLEMLERİNİN ONLARI DUVARA BAĞLAYANLARDAN DAHA GÜÇLÜ OLUP OLMADIĞINI GÖR!

ŞEYTAN ADINA!

GERÇEK ŞEYTANLAR DEĞİL, KÜÇÜK ADAM... YALNIZCA KÜÇÜK İFRİTLER... EFENDİMİZ GÖNDERDİ BİZİ BURAYA...!

CROM!

HAYIR, KÜÇÜK BİR KUZEY TANRISI DEĞİL. AMA BİZİ BURAYA THULANDRA THUU GÖNDERDİ...!

SENİ EĞLENDİRMEK İÇİN...!

VE BİZLER DE ÖYLE ANLAŞTIK...!

İŞTE...

...TUT!

SİZİ SIZITAN İFRİTLER!

BU LANET ZİNCİRE YAKLAŞIN DA BEN...

SONRA BİR ANDA DUYDUĞUNDAN VE GÖRDÜĞÜNDEN ÇOK ONU HİSSETTİ...

...HÜCRESİNİN DEMİRLERİ ARASINDAN ISLAK VE YAPIŞKAN BİR SİS DOLUYORDU...

ÖNCE YALNIZCA BURUNA GELEN HAFİF BİR DUMAN, AMA GİDEREK YUVARLANIP SARAN BİR SİS...

...İFRİTLERİN ÜZERİNDEN AKIP GEÇEN VE ONLARI SANKİ KÖSELE GİBİ DERİLERİ GIDIKLANMIŞ GİBİ GÜLDÜREN SİS...

HHHHHHHHHH

...SANKİ KENDİ BEYNİ VARMIŞ GİBİ, YARI KORKUDAN, YARI ŞAŞKINLIKTAN DONMUŞ GİBİ DURAN KİMMERYALI'NIN GÜÇLÜ BALDIRLARI ARASINDAN AKAN SİS...

...ŞİMDİ BİÇİMLENEN, KATILAŞAN... YOĞUNLAŞAN... SİS.

İNSANIN EN ESKİ KÂBUSUNDAN ÇIKIP GELEN BİR İMGEYE BÜRÜNEN SİS...

MİTRA'NIN ANASI!

BUNU SIK SIK BACAKLARININ ARASINDA GÖRMEZSİN DEĞİL Mİ KÜÇÜK ADAM?

HİHİHİHİ

SÜRÜNGENİN KOCAMAN KUYRUĞUNUN ARKA UCU HAVAYA KALKARAK TİTREMEĞE BAŞLADI... VURMA SESLERİ VE ÇINLAMALAR GİDEREK YÜKSELEREK KAPALI HÜCRENİN HER DELİK VE GEDİĞİNİ DOLDURDU...

DAHASI CONAN'IN KENDİSİNİ BAĞLAYAN ZİNCİRLERİ KORKUNÇ GÜCÜYLE ÇEKERKEN ÇIKARDIĞI SESLERİ BİLE BOĞDU...

VE ŞİMDİ KOCA YILAN ZEHİRLİ ÇENESİNİ SONUNA DEK AÇTI...

KOCA KAFASINI KIVIRDI...

ZİNCİRLER BİRAZ OYNADILAR...

AMA YETERİNCE DEĞİL...

...VE VURDU..!
KARŞIKONULMAZIN KARŞISINDA BAĞLI OLAN CONAN, KENDİNİ SIKTI... VE GÖZLERİNİ YUMDU...
UZUN SANİYELER GEÇTİ... BU GERÇEK OLABİLECEĞİ GİBİ, ZEHİRLE ÇILDIRMIŞ OLAN BİR BEYNİN HEZEYANLARI DA OLABİLİRDİ...
AMA HİÇBİR ŞEY DUYUMSAMADIĞINDA... ÇELİK MAVİSİ GÖZLERİNİ AÇTI...
...VE YILANIN, ÇABUCAK YİTEN SİSE KARIŞTIĞINI GÖRDÜ...
YALNIZCA APTALCA SIRITARAK SALYALARI AKAN İFRİTLER VARDI...
...VE AZ SONRA ONLAR DA TATSIZ BİR ANININ PARÇALARI OLDULAR...

VE CONAN TARANTIA'NIN DEMİR KULESİNDE YİNE YALNIZ KALDI...

THULANDRA THULI'NUN BU GÖNDERDİKLERİYLE, KENDİSİYLE ALAY ETTİĞİNİ DÜŞÜNECEK KADAR YALNIZ KALDI...

HİÇ KUŞKUSUZ BÜYÜCÜ KAMERYALI'YA İŞKENCE YAPMAK İÇİN NUMEDİDES'TEN DAHA YETKİLİ OLDUĞUNU DÜŞÜNÜYORDU...

HEY, GENERAL!

KRAL BİZİ, RAHAT OLUP OLMADIĞINIZA BAKMAMIZ İÇİN GÖNDERDİ.

EVET, BELKİ BİR KADININ ARKADAŞLIĞINI İSTERSİN DİYE DÜŞÜNDÜ...

İŞTE, BURADA!

NÖBETÇİNİN ELİNDEKİ PEMBEMSİ ŞEY, AĞIRLIĞI OLMAYAN BİR ÜÇÜNCÜ AĞINA BENZİYORDU...

VE HÜCRENİN YERİNE DOĞRU DÜŞERKEN, CONAN'IN GÖZLERİ, TIKSINEREK... ÜZERİNDE TANIDIK DESENLER GÖRDÜ...

DÖVMELER!

NÖBETÇİLERİN KAHKAHALARI, BÜYÜCÜNÜN İFRİTLERİNİN KIKIRDAMALARINDAN YÜZLERCE KEZ DAHA KORKUNÇTU...

THULANDRA THUU HAKKINDA YANILMIŞTI...

KRAL NEMEDİDES, KAN RENGİNE BÜRÜNMÜŞ AYIN ALTINDA ÇIPLAK BİR SUNAK ÜZERİNDE ZAVALLI BİR ÇOCUĞU KURBAN EDEN BİR BÜYÜCÜ KADAR İĞRENÇ ZALİMLİKLER YAPABİLİYORDU...

HAHAHAHA

CONAN, TRONMELİND'İ ÇOK AZ TANIYORDU... ŞİMDİ BİLE ODASINA KENDİ İSTEĞİYLE MİYDİ, YOKSA KRALIN ALÇAKÇA EMRİYLE MİYDİ GELDİĞİNİ BİLMİYORDU... AMA EĞER ÇOK AZ İNANDIĞI YAZGI ONUN NUMEDİDES'İN ELİNDEN KURTULMASINI UYGUN GÖRÜRSE... KRALA BU İĞRENÇLİĞİN BEDELİNİ ÖDETECEKTİ. HEM DE ÇOK AĞIR ÖDETECEKTİ...

...BU, SONUZDA OLSA BİLE...

BU ARADA BİR KAÇ SOKAK ÖTEDE, KURBAĞA VE AKIM İŞARETLERİ. NİN ALTINDA...

İNANAMI - YORUM, PROSPERO.

BENİM KENDİ GENERALİM, BİZİ EN DÜŞÜK DÜZEYDEKİ ASKERLERİN, HIRSIZLARIN UĞRADIĞI BİR TAVERNAYA GETİRDİ...

BAZAN İNSAN YÜKSEKTEN VURMAK İÇİN, ALÇAKTAN BAKMALIDIR, KONT.

O ZAMAN ŞANSLIYIZ... ÇÜNKÜ EN AŞAĞISI BURAS!

TANRILARIN ADAMINI BU SEFAHAT YUVASINA GETİRDİĞİM İÇİN ÜZGÜNÜM...

AÇIKÇASI BEN DE İNANMAKTA GÜÇLÜK...

NİYE FISILDAŞMAYI BIRAKIP TA BİR KIZA İÇMİYORSUN?

KİM OLDUĞUNU BİLİYOR MUSUN?

YO!

MİTRA'YA SÜKÜR!

TAVERNALAR HAKKINDAKİ BİLİŞİM SENDEN ÇOK TUR, KONT... BELKİ DAHA YÜKSEK SINIFTAN ASKERLERDE HİZMET EDEN BAŞKA BİR TAVERNAYA BAKMALIYIZ...

TAMAM, BURADA KİMMERYALI CONAN'A YARDIM EDECEK BİRİNİ BULAMAYACAĞIZ SANIRIM... HAYDİ!

KİMMERYALI CONAN...

...O BİR ŞARLATAN VE YALANCIDIR!

DİLİNİ TUT, BE ADAM! YOKSA SENİ KENT ALANINDA KIRBAÇLATIRIM!
O YALNIZCA BİR SAHHOŞ SOYTARI, KONT TROCERO.
SAKİN OL, LORD.
AYRICA BİZİM GİBİ GİYİNMİŞ BİRİ, DİĞERLERİNİ KIRBAÇLATMAZ, UNUTMA.

YAKINA GELİN, LORDUM... BÖYLECE BEN DE SİZİN FISILTILARINIZI DUYMAK İÇİN UĞRAŞMAM...
EVET, LORDUM DEDİM.
KONT TROCERO VE ONUN EN SEVDİĞİ GENERALİNİ TANIMAMAK İÇİN SAHHOS OLDUĞUM KADAR KÖR OLMALIYIM.

YAVAŞ KONUŞ!
BU DENLİ ŞANSSIZ BİRİNİ TEHDİT ETMEK İSTEMEM AMA, BİZ BURADA VARLIĞIMIZIN BİLİNMESİNİ İSTEMİYORUZ VE EĞER BİZİ ELE VERMEYE KALKARSAN...
HEPİNİZİN CANI CEHENNEME!
YAKALAYALIM MI, LORDUM?

HAYIR, PROSPERO. RAHATLAMASI İÇİN GİTMESİNE İZİN VER... VE BİZİM DE BURADA OLDUĞUMUZU BİR AN ÖNCE UNUTSUN...
ONUN GİBİ SAHHOŞ BİR SOYTARIYLA BİLE SORUN ÇIKARMAMALIYIZ.

ÇÜNKÜ EĞER PELERİNİNİN ALTINDAKİ KABZASINDAN KILICINI ÇEKECEK OLURSA, HİÇ KUŞKUSUZ DİKKATLERİ ÜZERİMİZE ÇEKECEKTİR!

İYİSİ Mİ GİDİP UYUSUN.
HEY! ÖNÜNE BAK BE KÜÇÜK ADAM
TECUHTLİYE GİT!
NE ZORANIN NEDESİ OLDUĞUNU BİLMEM AMA...
SANIRIM BU BİR HAKARET
...VE KİMSE KOCA BRUKKA'YA HAKARET EDEMEZ
OH?
O ZAMAN BEN İLK OLMAKTAN MUTLU OLACAĞIM!
ISHTAR! BU BİR...
...KADIN!

EVET, ÖYLE!
O ZAMAN İŞ DEĞİŞİR... ŞARAP KOKAN PİS BİR YÜZ OLSA DA, GÜZEL BİR YÜZ...
BENİMLE EVE GELDE SANA GERÇEK BİR ERKEĞİN NASIL OLDUĞUNU...
DOMUZ!

BUNU YAPACAĞINDAN EMİN MİSİN?
OOOOO

HİÇ SANMIYORUM!
AYAĞA KALK, BOZUKKA. YOKSA SENİ BİR KIZA MI ÇEVİRDİ?
HAHAHAHA
SESİNİZİ KESİN, KÖPEK SOYLARI!

YOKSA MİTRA ADINA... BEN...
ARRRHHH

HASTASIN, DEĞİL Mİ? O KADAR İÇTİKTEN SONRA...
BİRAZ SONRA ÖLÜ GİBİ SARHOŞ OLACAKSIN!
OHHHH...

KARA NÖBETÇİ! SAVUNMASIZ BİR KADINI ÖLDÜRMEYECEKSİN!
HAYIR, LORDUM! DİKKATLİ OLMAK ZORUNDASINIZ!
HAKLISIN... LANET OLSUN!

ISHTAR! SALDIRIYI KENDİ KARŞILADI!
BÜTÜN İSTEDİĞİM...
KADIN ŞİMŞEK KADAR HIZLI KILIÇ ÇEKİYOR!
...ERKEKLERİN RAHATSIZ ETMEMESİ...
BİR ERKEĞİN YAŞAMINI YAŞAMAK İÇİN!
SENİN GİBİ KÖPEKLER KENDİ YAŞAMIMI YAŞAMAMA İZİN VERMEDİĞİNEGÖRE...
...TANRI ADINA BEN SİZİNKİNİ YAŞAYACAĞIM!
ÇÜNKÜ ARTIK BUNA İHTİYACIN YOK
GARRGH!
MUHTEŞEMDİN, KIZ. YEMİN EDERİM Kİ...
ÇEKİN ELLERİNİZİ! SİZ... VAHŞİ...
SANA ZARAR VERMEYİZ.
BEN BİR MİTRA RAHİBİYİM, KIZIM... VE BU ADAMLAR SANA YARDIM ETMEK İSTİYORLAR.
YA... SÖYLEMESİ KOLAY...!

KONUŞMAMIZ SENİN YÜRÜMENDEN KOLAY, KIZIM.
GEL... NEREDE OTURUYORSUN? SENİ EVE GÖTÜRELİM.
O... ORADA... HIRSIZLAR SOKAĞINDA...
BEKLEYİN... DİNLENMELİYİM... BİR DAKİKA...
KORKARIM BU BİR ZAMAN KAYBI LORD.
BİR KADIN OLMASAYDI BİLE... HİÇ TE...
KORKAZIM... BE... BEN...
RRETCH
AL, KIZIM.
SAĞOLUN.
ODAM... MERDİVENLERİN TEPESİNDE...
İ... İÇERİ GELİN!
BİRLİKTE BİR İÇKİ... İÇERİZ...
HAKLI OLDUĞUNA İNANMAYA BAŞLADIM, PROSPERO.
YİNE DE BU ZAVALLI YARATIK İÇİN ÜZÜLÜYORDUM.

BEN MUMU YAKARKEN... OTURUN SIZ DE...
OTURMAK MI? NERE-YE?
SANIRIM KALAMA-YIZ.
AMA SANA PARA VER-MEĞE HAZIRIZ... EĞER BİZİ BU GECE O TAVERNADA GÖRDÜĞÜNÜ UNUTMAĞA HAZIRSAN...
YANİ... SİZİ TANIDIĞIMI UNUTMAK MI?..
ARTIK BUNU UNUTACAK DU-RUMDA DEĞİL-İM...

...KİMMERYALI CONAN'A YARDIM EDECEK BİRİNİ ARADIĞINIZI UNUT-MAYACAĞIM GİBİ.
BİR DAKİ-KA... BA-ĞIŞLAYIN.
ONU ÖLDÜR-MEMİZ GE-REKEBİ-LİR.

SEN NE DİYORSUN, BE ADAM?
HİÇ BİR ŞEY YA-PAMAYACAK PARA-SIZ BİR DİŞİ SER-SERİ...
ONUN YANLIŞ BİR KİMSEYE SÖYLE-YECEĞİ TEK SÖZ, KONT... VE BİZ O ZAMAN AKİ-LONYA'NIN
ONURU KADAR ÖLÜ OLURUZ, KONT TROCE-RO...!
LORKARIM PROSPERO DOĞ-RU SÖYLÜYOR, LORDUM.

KAHATINIZA BA-KIN... BEN ÜSTÜMÜ DEĞİŞTİRECEĞİM

MİTRA VE ANASI
BİZİM ÖYLE BİR ŞEY İÇİN... UH... BURADA OLDUĞUMUZU DÜŞÜNMEMESİNİ İSTERİM... UH... İYİ KADIN, KOR-KARIM BİZ...

HER ZAMAN YÜZÜ-ME BİR PARÇA SU ÇARP-MANIN BENİ AYILTACA-ĞINI DÜŞÜNÜRÜM!

BİRAZ SU MU? GELEN SESLERE BAKILIRSA, ORADA BİR ÖRDEK SÜRÜSÜ OLMALI... EE... BİZİM GİTMEMİZ GEREKİYOR, SEVGİLİ KIZIM.
İYİ KADINIM... SEVGİLİ KIZIM... BENİM DE...
...BİR ADAM VARDI, ÖLDÜM!
BANA...
...KIZIL KARDESLER'İN VALERİA'SI DERLER!

DAHA SONRA...

DEMİR KULEYE YAKLAŞIRKEN, GÜLÜMSEMESİNİ ZOR BASTIRDI, VALERİA...

POİTİANLILAR VE RAHİP, ONUN CONAN'I YILLAR ÖNCESİNDEN TANIDIĞINI ÖĞRENDİKLERİNDE, ŞAŞIRMIŞLARDI...

...ÖNCE ZİNGARA KIYILARINDAKİ ADALARDAN YÜKLENEN HİBORİA MALLARINI SOYAN BARACHAN KORSANLARINDAN BİRİ OLARAK...

DAHA SONRA HER İKİSİ DE SUKHMET'TE ÜCRETLİ ASKERKEN...

...STİGYA-DARFAR SINIRINDA ÖZELLİKLE SIKICI BİR KENT...

GEÇİNEMEMİŞLERDİ ...

AMA O DAHA ÖNCEYDİ. GÜNEYDEKİ ORMANLARDA BİRLİKTE XUCTHOL'A RASTLADIKLARINDA...

XUCTHOL... BİRBİRİNE DÜŞMAN GRUPLAR ARASINDA YARIM YÜZYILDIR KAN DAVASI SÜREN ZAMAN İÇİNDE YİTMİŞ BİR KENT...

VE ÖLDÜRÜLEN HER AKRABA İÇİN FİLDİŞİ BİR SÜTUNA, KIRMIZI BİR ÇİVİ ÇAKILIYORDU...

O TIMARHANEDEN CANLARINI ZOR KURTARMIŞLARDI...

BELKİ DE ONLARI KISA BİR SÜRE İÇİN SEVGİLİ YAPAN, PAYLAŞTIKLARI TEHLİKEYDİ...

HİÇ KUŞKUSUZ UZUN BİR SÜRE ÖNCE AYRILMALARINA NEDEN OLAN ŞEY, HER İKİSİNİN DE PATRON OLMA İSTEĞİYDİ...

O ZAMANDAN BERİ BİR YA DA İKİ KEZ YOLLARI ÇAKIŞMIŞTI...
...AMA ATEŞ SÖNMÜŞTÜ...
...BU DURUMDA VALERIA...
...BU İÇ İŞBİRLİĞİNİN ÇİZDİĞİ GİZLİ YOLDAN DEMİR KULEYE NEDEN GİRDİĞİNİ DÜŞÜNÜYORDU...
TANRILAR! AMA BEN BU İŞİ SEVDİM!
BU DENLİ YÜKSEK DÜZEYLİ İNSANLARA BAŞKA NEREDE İŞKENCE YAPILIR?
AYNI FİKİRDEYİM, KÖPEK KARDEŞ.
NİYE, BEGEN AY KRAL NUMEDİDES'İN SARHOŞ ATAKLARINI REDDETME CÜRETİNDE BULUNAN O SOYLU KADIN VARDI.
HA, EVET O... BİZİMKİLERİ RED ETMEDİ, DEĞİL Mİ DOSTUM?
ONA PEK ŞANS TANIMADIK.
GERÇEKTE, CELLADIN BALTASINA ÇABUK TESLİM OLDUĞU İÇİN, İZBÜNÜM...
BİR DAHAKİ KEZ NUMEDİDES'İ GERİ ÇEVİREN BİR KADININ, ALTMIŞINDAN DAHA GENÇ OLMASINI DİLERİM.

LISA BİR SÜRE ÖNCE AKİLONYA ORDUSUNDA GENERAL OLAN BU ADAMIN YÜREBİNDEN KARA BİR GÜNEŞ GİBİ DÜŞÜNCELERLE KARŞILAŞTIĞINDA...

BURASI ATEŞ GİBİYDİ... DEMİR KULELİN PENCERESİZ HÜCRELERİ KARANLIKTI...

BİRDEN HÜCREYİ IŞIK DOLDURDU...

CONAN...?

MİTRAYA ŞÜKÜR! ZAMANINDA GELDİM!

NUMEDİDES'İN SENİ DE ASTIRMIŞ OLMASINDAN KORKUYORDUM!

BAKALIM, DIŞARIDA BULDUĞUM BU ANAHTAR DESTESİNDEN HİÇ BİR ANAHTAR...

ARRRR

TANRI ADINA!.. NE YAPIYORSUN?

CROM! KOLLARIMDA ET, KEMİK VE KAS VARMIŞ!

HAVADAN BAŞKA, HİÇ

SANA DAHA ÇOK İŞKENCE EDEBİLMEK İÇİN VALERIANIN THULANDRA THUU TARAFINDAN BEYNİMDEN ÇIKARILMIŞ BİRİ OLDUĞUNU SANDIM.

BAŞKA NE OLACAKTI KI, KİMMERYALI?

AMA SEN GERÇEKSİN!

BU DAHA İNANDIRICI OLDU, DEĞİL Mİ?
BEN...

YMİR ADINA..EVET! ÖYLE ŞİDDETLİ ÇÖPTÜN Kİ, DUDAĞIM KANIYOR!
GERÇEKTEN BENİM VALERİAM!
SEVİŞMELERİMİZ GERÇEKTEN ŞİDDETLİYDİ!

ŞUNU UNUTMAYIN SENİN VALERİAN DEĞİLİM. BURAYA ESKİ ATEŞLERİ TAZELEMEYE DEĞİL, SENİ KURTARMAĞA GELDİM.
ANAHTARLARI DÜŞÜRTTÜN. KARANLIKTA ONLARI ARAMAKTAN SAKIN İYİSİ...
...ŞU PASLI ZİNCİRİ GERGİN TUT!

...SENİN İÇİN BEN ONU KIRARKEN!

VE BİR YERLERDE...
...THULANDRA THULU BİLİYORDU...

KU DARBE KILICUMI KÖRLEŞTİRDİ...
AMA KARADAKI YOLLARI İZLEMEK İÇİN DENİZİ TERK ETTİĞİMDEN BERİ ŞANSIM HEP BÖYLE OLDU.
EN AZINDAN ÖZGÜRSÜN. HADİ, İŞİMİZE BAKALIM.
MESSENTIA'DA BİR TÜCCARLA BERABER OLDUĞUNU DUYDUM. AMA İNANMADIM.*

BENİM BİLDİĞİM VALERİA, AĞZI YAĞLI BİR TÜCCARI CANLI CANLI YERDİ...
KONUŞMAK İSTEMİYORUM
YANILIYOR MUYUM YOKSA, VALERİA? DEĞİŞTİN Mİ YOKSA?
*KORSANIN KÖTÜ TALİHİ ADLI SERÜVENDE GEÇMİŞTİ ...
YALNIZCA KILICINI AL VE NÖBETÇİLER GELMEDEN BU LANET YERDEN ÇIKALIM!
CONAN? HÜCREDE NE ARIYORSUN?
ORADA UNUTTUĞUN BİR ŞEY Mİ VAR?

HAYIR.
HİÇ UNUTMAYACAĞIM BİR ŞEY!

BU NANKÖR KRALLIKTA BİR SAVAŞ KAHRAMANI OLMAK, ARALUNUN ÇUKURLARINA...
...GİTSİN! KRAL NUMEDİDES'İN ULAŞAMAYACAĞIM YERDE OLMASI... ONUN HİÇ BİLİNMEDİĞİ BİR YERE GİDECEĞİM.
SENİN DIŞINDA... AKİLONYA'DA KİM BENİM İÇİN BİR ŞEY YAPTI?

...SENİ KURTARMAK İÇİN BENİ KONT TROCERO VE GENERALİ PROSPERO KİRALADI...
EVET, İLK OLARAK...

KRAL BUNU DUYMAKTAN MUTLU OLACAK, FAHİŞE!
OH! FISILTIYLA KONUŞMAM GEREKTİĞİNİ BİLMELİYDİM

BAŞINDAKİ ATEŞİ, TUZLA YIKAMAM GEREKİRDİ, KIZIM.
NE ZAMANDAN BERİ KIZIL KARDEŞLİĞİN VALERİA'SI BÖYLE KÖPEKLERLE DÖĞÜŞMEKTEN KORKAR OLDU?
YALNIZCA DİĞERLERİNİ DE UYARMALARINDAN KORKTUM.

AMA O HAYKIRIŞ, BU TAŞ DUVARLARDAN ZOR DUYULUR, DEĞİL Mİ?
CONAN YANIT VERMEDİ...

SANKİ KILICINI SERBESTÇE SALLAYAN BU NÖBETÇİNİN HAYKIRIŞI, YAKINDA OLANLARIN KULAKLARINDA...

...ÇINLAMAMIŞ GİBİ... ÖLÜM ÇIĞLIĞI DA DUYULMAYACAKTI!

VALERIA, KENDİSİNİN İKİ KATI AĞIRLIĞINDA ANCAK BİR KOL BOYUNDAN BİR KAÇ SANTİM UZAKTA BİR NÖBETÇİYLE DAHA NAZİK DURUMDAYDI...

AMA BU YALNIZCA BİR KANDIRMACAYDI...

BİR AN SONRA BİR HAREKET HALİNE DÖNÜŞTÜ...

HİÇ KUŞKU DUYULMAYAN MAVİLİKTEN ŞİMŞEK GİBİ PARLAMA...

URR GH

...VE OKUN ADAMI DA SONSUZA DEK DEVRİLDİ...

HEPSİNİ GERİ ALIYORUM, KIZ.

KILIÇTAKİ HIZINDAN BİR KIL KADAR BİLE YİTİRMEMİŞSİN!

SEN DE KENDİNİ BİR ASLAN OLARAK TANIMLAMAKTAN HOŞLANSAN DA, BİR PANTER KADAR HIZLISIN.

DIŞARIDA OLANLARA GÖRÜNMEDEN, ARKA YOLDAN TIRMANALIM...

HAYDİ, GİDELİM.

OMUZUNA ATTIĞI BİR KIZLA BİR KULENİN DUVARINDAN İNEMEYECEĞİ GÜN BİR KİMMERYALI...

SEN NE YAPIYORSUN, BE ADAM?

TROCERO BU HAŞARAT YUVASININ GİRDİSİNİ-ÇIKTISINI BANA ANLATMADAN GÖNDERDİĞİNİ Mİ SANIYORSUN?

ALTTAKİ BİR GEÇİTTEN GİDECEĞİZ.

ŞİMDİ BENİ İZLE... VE KAYBOLMA SAKIN!

KRALİYET SARAYININ BİR KAÇ KİŞİNİN DIŞINDA BAŞKALARININ GİRMESİNİN YASAK OLDUĞU BİR KANADINDA...

BU İKİSİ DE KENDİLERİNE GÖRE TROCERO VE PROSPERO KADAR TEHLİKELİLER!

ÖZELLİKLE KİMMERYALI'NIN İŞİ BİTİRİLMELİ!

EVET, YAŞAM BÜYÜLERİNİ TOPLAMAK KONUSUNDA TÜM SINIRLILIĞINA KARŞIN, SHAMBALLAH'IN GUCHUPTA KİTABI ŞU' AN BANA YARDIM ETMELİ.. ELLERİMİ KİRLETMEDEN...

...VE BÖYLECE TARANTİA'NIN O SİNİRLİ SARAYLILARINA BENİM O BURDALA NUMEDİDES'E KARŞI GÖREVİMİ AÇIKLAMALI...

"CHAMIABAC CUCHUMAGUIC AMALPUH AMALGANA...

"...OHIXIBALBA TACUAZIN CHIGAS...

"...OMUGH QAMOLAB QUICUMATZIN...

"...XIQUIRIPAT AMALTOCOB ZIGZIKAR...

"...ZAQUINIMAC CAMTZUC CAMXUCUT...

"...ILPALZAC TZIMOXIO QAZLIIM...

"...XBAQUIYALU CH'AUAX-OC ZAGIKOXAL...

"...CH' BANATANIC XAPU CH'EL AATOV-AQ!"

ŞIMDİ NE YANDAN?
KAFAMI TOPLAMAM İÇİN BİR DAKİKA İZİN VER

RRGGK
VAL..?

MİTRA'NIN ANASI!
ÜZÜLME KIZ...BEN...!
SEN DE Mİ?
BURADA HİÇ KİMSE...
...ÖLMÜYOR MU ARTIK?
C-CON-
HRRGG

EĞER KALBİNE SAPLANAN KILIÇ SENİ ÖLDÜRMEDİYSE...

...BELKİ İKİYE BİÇMEK ÖLDÜRÜR!

HAYDİ GEL, VAL! BURASI ÇIKIŞ OLMALI!

BU EL HALÂ BENİ BOĞUYOR!

KES AT ÖYLEYSE!

SENİN İÇİN HERŞEYİ BEN YAPAMAM YA!

HUNNNGN--!

ŞİMDİ NE? CROM!

FARKETTİĞİNE SEVİNDİM!.. ŞİMDİ DE KAFASI... ISIRIYOR!

BEN DUA LANET OKUMUYORDUM, KIZ!..

İKİ TANE CANLI NÖBETÇİ BU PATIRTIYI DUYDU!
ISHTAR! AMA BEN NUMEDİDES'İN YARDAKÇILARINI ÖLDÜRMEKTEN SIKILDIM!
ÖZELLİKLE BUNLARI DA ÖLDÜRÜRSEM, YERDE KALACAKLARINI BİLMEDİĞİM İÇİN...

EVET, BELKİ... DEDİKLERİ GİBİ... BİR TAŞLA...
GGGG

...İKİ KUŞ VURABİLİRİM!
TAM ZAMANI...

ALIN KÖPEKLER!

BU SİZİN DOSTUNUZ MU?
GÖZÜM EEE!
KUTSAL MİTRA!

İMDAAATT!!
YARDIMA İHTİYACIMIZ VAR!
BİZİM İHTİYACIMIZ YOK!
EEEE

BUNU BÜTÜN ALABİLİR MİYİM, KIZ?
KOMİK OLMA!
O DİŞLER ACİTİYOR!
AMA KRALLIĞIN YARISINI AYAKLANDIRMADAN O NÖBETÇİYİ YAKALAMAYACAKMISIN?

BUNU NİYE İSTİYORUM SANIYORSUN?

İMDAT! BENİ DUYAN YOK MU?
YARDIMA...

İMDAAAAT!

CROM ADINAYEMİN EDERİM...

...BU GECE OLANLARDA THULANDRA THULNUN PARMAĞI VARDIR...
NUMEDİDES'TEN İNTİKAMIMI ALDIĞIM GÜN, O BÜYÜCÜNÜN DE GIRTLAĞINI KESMELİYİM!
ŞİMDİ...GİDELİM Mİ?

LANET OLSUN, GENERAL!

SENİ DUYMAYIP GÖRMEK BİLE... SANA VERDİĞİM DEĞERDEN DAHA VERİMLİYMİŞSİN!

YİNE DE DAHA ÖNCE YAPTIĞIM BÜYÜ DOLAYISIYLA İKİNCİ BİR GRUP CESEDİ HAREKETE...

...GEÇİREMEYECEK KADAR TÜKENMİŞ OLMAMA KARŞIN, BELKİ DE KAÇMANA İZİN VERMEM...

...EN İYİSİ..! NE GECEYDİ..!

HER ŞEYE KARŞIN!

"AKİLONYA'YA YENİDEN AYAK BASACAK KADAR APTALLIK EDECEK GİBİ'YE BENZEMİYORSUN..!"

KOŞMAYA DEVAM ET, VAL!

BAŞKA NÖBETÇİLER!

BACAĞIM..!

BENSİZ GİT!

YAŞAMINI BENİM İÇİN TEHLİKEYE ATTIKTAN SONRA MI? ASLA..!

İŞTE...BİZ AN İÇİN ONLARI YİTİRDİK!

BU, SON DURAĞIMIZ. ONLARIN TÜMÜYLE BİRDEN DÖĞÜŞEMEYİZ.

ONLAR YENİDEN KOKUMUZU ALANA DEK, BİZ DE YOLU TUTARIZ.

BURADA SENİ ÖLMEK ÜZERE BIRAKAMAM!

DEMEK BİRLİKTE ÖLECEĞİZ? BU NE KADAR AKILLICA?!

GEÇİP GİTTİLER.

HAYDİ GİDELİM.

İŞTE ORADALAR!
BİR BUZ DEVİ MAHREM YERLERİNİ EZSİN!
O KÖPEKLERİN YAPACAK BAŞKA İŞLERİ YOK MU?

AZ SONRA KÖŞEYİ DÖNECEKLER VE İKİMİZİN DE ÜZERİNE GELECEKLER, KİMMERYALI. EĞER SEN...
SENİ YENİDEN GÖRMEK GÜZELDİ, VALERİA...

SONUNDA KAÇACAK KADAR AKLIN BAŞINA GELDİ HA? GÜZEL...
BEN DAYANABİLDİĞİNCE OYALARIM.

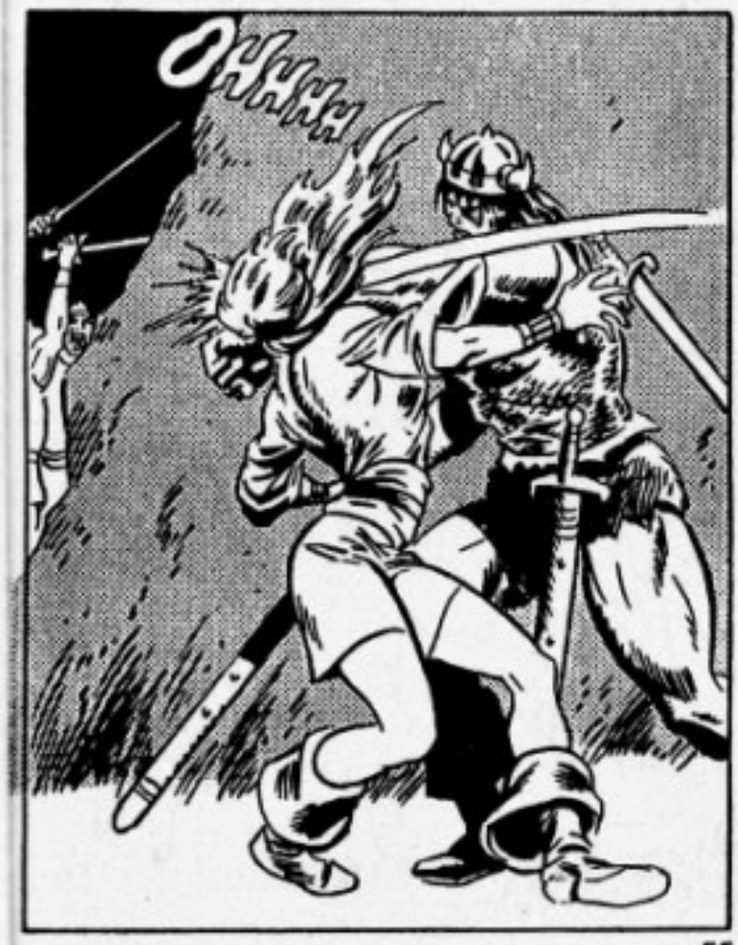
OHHH

SEN BU GECE YETERİNCE DÖRÜŞTÜN, KIZIM...
BÖYLE DAHA İYİ OLACAKSIN.

AŞAĞIDA...!

KENDİNE GELDİĞİNDE O BİÇİMLİ BACAĞINA İYİ BAK, VAL...
O NÖBETÇİLERİN SENİ BURADA ARAYACAKLARINI SANMAM.

CONAN BİR AN İÇİNDE AĞIR TAŞI YERİNE KOYDU...
...VE SÜRATLİ BİR ÇITA GİBİ FIRLADI...

DEFOLUN! İZLEYİN!
AMA KULENİN LANETLİ KISMINA GİDİYOR, YÜZBAŞIM?!
ORADAN UZAK DURMAMIZ SÖYLENMİŞTİ...!

"BUNU BİLMEK İYİ" DİYE DÜŞÜNDÜ, BARBAR...

SÜTUNLARI DEVİREN İNSAN-TANRILARA İLİŞKİN ÖYKÜLER UZUN OLMAKLA BİRLİKTE...

...TER VE KASLARLA YIKILAN BİNANIN ZAYIFLAMIŞ NOKTASI...

...ZAMANLA BİR SÖYLENCEYE DÖNÜŞEBİLİR...
AAAAAAAAAAAAAAAAAA

AYRICA NÖBETÇİLERDEN BİR ÇOĞU, YIKILAN DUVARDAN KURTULACAK KADAR ÇEVİKTİ...

...CONAN, BAZILARININ EĞLENCELİ BİR İZLEME OLACAĞINI DÜŞÜNEREK ATLARIYLA GELDİKLERİNİ GÖRÜNCE GÜLDÜ...

İYİSİ Mİ, ONLAR BİR BENZERİNİN PEŞİNDEN...

...KOŞSUNLAR... DAĞILMIŞ ATLARININ PEŞİNDEN...

YA DA BELKİ, DAHA ÖNCE GÖRDÜKLERİNİN IŞIĞINDA...

...VELITRIUM KAHRAMANININ KAÇMASINA İZİN VERDİKLERİ İÇİN, KRALLARININ ÖFKESİYLE KARŞILAŞMAYI YEĞLERLER...

CONAN TARANTIADAN HIZLA UZAKLAŞTIKÇA, DEMİR KULE BÜLMÜN EVİ GİBİ PARLIYORDU...

O, GERİ DÖNECEKTİ...

TROCERO'NUN ONUN KAÇIŞINI DESTEKLEDİĞİNİ ÖĞRENMEK, HER ŞEY SÖYLENİP YAPILDIKTAN SONRA AKİLONYA'DA İYİ İNSANLAR OLDUĞUNU ANIMSATTI...

CONAN, BOSSANIA BATAKLIKLARINA DÖNÜP, KENDİ ARSLAN BİRLİĞİ VE ONU DİĞER İZLEYENLERLE BİRLİKTE, BİR AYAKLANMA BAŞLATACAKTI...

O ZAMAN KRAL NUMEDİDES, CROM ADINA, KORKU İÇİNDE VE TİTREYEREK SAVAŞ İÇİNDEKİ TAHTININ ARKASINA SAKLANACAKTI...

SABAHLEYİN, KONT TROCERO'NUN DAİRESİNDE...

NİYE ÜZGÜNSÜN, PROSPERO?

VALERIA'NIN KURTARMA GİRİŞİMİNE İLİŞKİN KÖTÜ HABER Mİ ALDIN?

ONDAN YA DA ONA İLİŞKİN BİR HABER ALMADIM.

DÜN GECE KULENİN GÜNEY DUVARI YIKILIP, BİR KAÇ NÖBETÇİNİN YARALANMASINA KARŞIN...

YA CONAN?

YAZIK... ANİDEN HASTALANIP ÖLDÜĞÜ SÖYLENTİLERİ DOLAŞIYOR.

BU DA NUMEDİDES'İN ONU ÖLDÜRTTÜĞÜ ANLAMI TAŞIYOR

SANIRIM ÖYLE.

SAVAŞÇI BİR KADINA GÜVENMEKTEN DAHA İYİ BİR YOL BULMALIYDIK...

NE OLURSA OLSUN, ÇOK KÖTÜ!

BU KRALA DAHA FAZLA DAYANAMADIĞIMIZDA, CONAN BİZİM AMACIMIZ İÇİN İYİ BİR KISTAS TAŞIYICIMIZ OLURDU... NE YAPALIM? BAŞKA BİRİNİ BULMAK ZORUNDAYIZ.

HAYIR!

NE DEDİN, DEXITHEUS?

CONAN YAŞIYOR!

NE? AMA NUMEDİDES BİLE..?

NUMEDİDESİ BIRAK!

BEN MİTRA RAHİBİ OLMADAN ÖNCE, BİR BÜYÜ ÖĞRENCİSİYDİM! VE SİZE SÖYLÜYORUM... GENERAL CONAN YAŞIYOR!

ARTIK TARANTIA'DA DEĞİL... AMA HER NEREYE GİTTİYSE, AMACIMIZ İÇİN ONU BULACAĞIM!.. BU, RUHUM PAHASINA BÜYÜCÜLÜK SANATINA DÖNMEYİ GEREKTİRSE BİLE...!

TANRILAR ADINA! SANA İNANIYORUM DEXITHEUS!

ÖYLEYSE, ÜÇÜMÜZ... O KİMMERYALI'NIN YERİNİ BULMAK İÇİN ARAŞTIRMA GEZİSİ YAPMALIYIZ...

VE ONU BULDUĞUMUZDA, KENDİ GENERALİMİZ YAPARIZ!

VE O TİRAN NUMEDİDES'E KARŞI, ÇOK GEÇİKMİŞ AYAKLANMAMIZI BAŞLATABİLİRİZ!

VE YAPTILAR DA...

AMA BU, BAŞKA BİR ÖYKÜ... DAHA ÖNCE OKUMUŞSUNUZDUR...

GELECEK SAYI: CONAN BÜYÜCÜLER KENTİNDE!

Kısa bir Conan Öyküsü
ABRUMS
1498

ZAPOROSKA NEHRİNİN YÜZLERCE MİL KUZEYİNDE HİMALAYA DAĞLARININ ETEKLERİNDE KHOR-BUL ADI VERİLEN KENT DEVLETİ, UYUYAN BİR ASLAN GİBİ YATIYORDU...

EĞER İNSAN SEKUNDBRAM İLE BATI KHİTAİ KENTLERİ ARASINDAKİ İPEK YOLUNDAN YOLCULUK EDERSE, MUTLAKA BU KENTTEN GEÇER...

AMA BAZI KİMSELER BU KENTTEN YALNIZCA GEÇMEK İÇİN İŞRENÇ KHORBUL LORDUNUN İSTEDİĞİ ALTINDAN ONU YOKSUN BIRAKIRLAR...

BU YÜREKLİ RUHLARIN KENDİ İLKELERİ VARDIR...

VERMEK, ALMAKTAN DAHA AZ KUTSALDIR...

ORMA... BEN, CONAN. ORMA... KAPIYI AÇ!

CZOM ADINA, BENİ DUYMUYOR MUSUN, KADIN?

SANA KAPIYI AÇ DEDİM!

KATİLLER MEYHANESİ
ROY THOMAS WRITES
OVI HONDRU ARTIST
DAVE SHARPE LETTERS
FREELY ADAPTED FROM THE STORY BY ROBERT E. HOWARD CREATOR OF CONAN
OH...
SEN MİSİN?
BU ÖYKÜ "KARA ÇEMBERİN İNSANLARI" ÖYKÜSÜNDEN BİR KAÇ AY ÖNCE GEÇMEKTEDİR.

GELECEĞİMİ SÖYLEMEMİŞ MİYDİM?
HİZMETÇİNE GİTMESİNİ SÖYLE!
GİDEBİLİRSİN, TASHI.
PEKİ, EFENDİM.
BİRAZ KOSALAN ŞARABI İSTER MİSİN?

İÇKİ İÇMEK İÇİN VAKTİM YOK.
GARİP... AMA BEN, KENTİN LORDUNA ÖDEKLİ RÜŞVETİ ÖDEMEYEN KİSTRAH BİR YABANCIYA İLİŞKİN BİR ŞEYLER DUYDUM.
TAVDİ THAAR'I ŞEYTAN GÖRSÜN...
SÖYLENTİYE GÖRE EĞER SARAKTA DUVARLARIN İÇİNDE BULUNURKEN, ÖLECEKSİN!

BEN NEREYE GİDEBİLİRİM? YÜZLERCE DÜŞMANIM OLAN TURAN YA DA İRANİSTAN'A MI?
HAYIR, GÜVENLİKLE YOLCULUK EDEBİLMEM İÇİN BABİLİN MÜHRÜNÜ TAŞIYAN BİR BELGEM OLMALI.
SANIRIM O YABANCI DERİNİ GÖRÜP GÖRMEDİK YAĞDIRACAKLAR...

BEN DE ONLARIN SAFLARINDA KISA SÜREDE YÜKSELECEĞİME BAHSE GİREREM... İLK KARŞILAŞMADAN KURTULURSAM.
AMA, BABİLİN TEMSİLCİSİ NEREDE PEKİ?

BABİLİN MÜHRÜNÜ ALACAĞINA SÖZ VERMİŞTİ...
...AMA GELMEDİ. DAĞ ADAMLARININ YEREL TÜRDEN ÇOK DAHA ÜSTÜN OLAN AKRİTAN ÇELİĞİNDEN YAPILMIŞ KILIÇ İSTİYORLAR!
İÇİNDE PARA OLAN BİR DOLAP SEZİYORUM.
BUNLARI SAĞLAYACAK OLAN SEN OLABİLİR MİSİN?
VE KORUMASINA KARŞILIK BABİR'LE KARI PAYLAŞMAYI ÖNEREN... NE DERSİN?

GERÇEKTEN AKILLISIN. EVET, SEKUNDERAM'DAN ALDIĞIM SİLAHLAR, DUVARLARIN DIŞINDA GÖMÜLÜ... AMA MÜHRÜ ALAMAZSAM, ORADA PAS LANACAKLAR.
AMA BEN BURAYA DERTLERİMİ UNUTMAĞA GELMİŞTİM. DÜN SEN BENİ SABIRMIŞTIN. AMA BU GECE...

BURADAN GİTMENİ İSTİYORUM, KİMMERYALI!

KHORBUL'DAKİ TEK NEMEDYALI KADIN OLARAK, PAVDİ THAAR'I ÖFKELENDİREN BİR ADAMLA BİRLİKTE GÖRÜNMEK İSTEMEM.

YALAN BU!

KENTTEKİ HERKES KABADAYILIĞINI BİLİR. LORDUN NE DÜŞÜNDÜĞÜ UMURUNDA BİLE DEĞİL!

BAŞKA BİR ŞEY VAR...! BELKİ BAŞKA BİR ADAM!

ÖYLEYSE NE OLUR?

DÜN PAZARDA GÖRDÜĞÜMDE, SENİ ÇEKİCİ BULMUŞTUM... AYNI BİR ATI, YA DA ÖDÜL KAZANAN BİR BOĞAYI BULDUĞUM GİBİ!

AMA ONDAN SONRA GERÇEK BİR ERKEKLE TANIŞTIM.. HEP İSTEDİĞİM TEK ERKEK!

ŞİMDİ SENİ BURADAN ATTIRMADAN...

...DEFOL BURADAN!..

BIRAK BENİ!

HİÇ BİR KADINA ZOR KULLANMADIM.. EĞER İSTEDİĞİN BUYSA, BIRAKACAĞIM!

İKİ AŞIK ARASINDA SEÇİM YAPMAK ZORUNDA DEĞİLSİN, BİLİYOR MUSUN?

BİR SAAT İÇİNDE GİDECEĞİM.. BİZİ KARŞILAŞTIRMAN İÇİN GECENİN GERİ KALANINDA SENİ YALNIZ BIRAKACAĞIM.

HAYIR DEDİM Mİ, O HAYIR DEMEKTİR!

EH?

OWWWRRR

LINNGNN--!
SENİ ISIRAN KÖPEK!

KÜLELERİNİ ÜSTÜME Mİ SALIYORSUN
BU KALIN KERESTE GİBİ...!

BÖYLE KALIN KAFALI OLDUĞUM İÇİN, CROM BELAMI...
DAHA SABUK KAVRAMALIYDIM!
ÇEVREDE BİRDEN ÇOK KÖLENİN DOLAŞTIĞINI BİLMEM GEREKİRDİ !..

KURTULUN ONDAN!

HANUMARLI BU İHANETİNİN BEDELİNİ ÖDEYECEKSİN!

HANUMARLI BARBAR ORMA'YLA...

HER ZAMAN ERKEKLER BEDEL ÖDERLER!

KADININ ALAYCI GÜLÜŞÜ ONU AZ DAHA TEPESİNDE...

...GORGO BULUNAN BİR ÇEŞMEYE ÇAKILACAĞI BAHÇEYE DEK İZLER...

MMMFF--!

EĞER CONAN'IN İÇİNDEN KİMSEYE TEŞEKKÜR ETMEK GELSEYDİ...

...YUMUŞAK TOPRAĞA DÜŞTÜĞÜ İÇİN, CROM'A TEŞEKKÜR EDERDİ. YİNE DE KHORBUL'DAKİ TEK NEMEDYALI KADINA OLAN BORCUNU KENDİSİNE ANIMSATACAK BİR KAÇ BERESİ VARDI...

VE O, BORÇLARINA SAYGI DUYAN BİR ADAMDIR...

HSSST--!

HUH?...

BURADA OLDUĞUMU NASIL BİLDİN, MURZAK?

DÜN NEMEDYALI'YLA KONUŞURKEN GÖRDÜM VE ŞANSIMI DENEDİM.

EĞER RANDEVUYA GELSEYDİN, BENİ ARAMAYA GELMEN GEREKMEZDİ.

BANA VERİLECEK OLAN MÜHÜRLÜ SERBEST YOLCULUK BELGESİN DEN NE HABER?

BEN YALNIZCA BABİQ'LE KONUŞACAĞIMA SÖZ VERMİŞTİM.

YAZIK KI ONUN, SENİN PLANINLA HİÇ BİR İLGİSİ YOK.

ŞEYTAN ADINA...! NEDEN?

AFGULİLER ARASINDAKİ GÜCÜNE KARŞIN, DOĞUDAKİ AYAKLANMADA BU KILIÇLAR...

...KULLANILIRSA, KHORBALILARI, VE DAHASI, VENEDYALILARI KIZDIRMA KORKUSU...

GERÇEKTE, EĞER ONUNLA ANLAŞMAYA YARMAZSAN, KENTİ HEMEN TERKETMENİ İSTİYOR.

ARTIK KHORBULU'UN BENİM İÇİN GEKİCİLİBİ KALMADI!

BAĞIŞLA, DOSTUM.

CONAN VEDALAŞMADAN VE ARKASINA BİLE BAKMADAN GİDERKEN...

MİRZAK'IN ANLAŞILMAZ BİR ŞEKİLDE GÜLÜMSEDİĞİNİ...

...VE ONUN ÇIKTIĞI BAHÇEYE SEVİNÇLE YÖNELDİĞİNİ GÖRSEYDİ, ŞAŞIRIRDI...

AMA CONAN EĞER ARKASINI DÖNMÜŞ OLSAYDI...

MİRZAK'LA BİRLİKTE GELMİŞ OLAN VE KENDİSİ ORMA'NIN EVİNE GİRDİĞİNDEN BERİ GÖLGELERE SAKLANAN PELERİNLİ İNSAN FİGÜRÜNÜ DE GÖREBİLİRDİ...

YUKARIDA...

GEÇ KALDIM, BAĞIŞLA. AMA DIŞARIDA D BUDALA BARBARLA KARŞILAŞTIM.

ZARARI YOK, MİRZAK. ŞİMDİ BURADASIN, YA...

BANA SAHİP OLMASINI İSTEDİĞİM TEK ERKEK!

İŞTEDİĞİMİ YAPTIN MI?

EVET, SEVGİLİM. GECE YARISINDAN ÖNCE İŞİ BİTECEK.

O BARBAR BUDALANIN İŞİ BİTECEK!

BİR ANI İÇİN DÜNYANIN İŞLERİNDEN TİKSİNEN CONAN, BU ARADA GÜRÜLTÜLÜ VE İŞLİ BİR TAVERNA ARADI...

PELERİNLİ GÖLGESİ DE ONU İZLEDİ...

KİMMERYALI BU BELALI KENTTEN BELKİ DE SONSUZA DEK AYRILMADAN ÖNCE, YOL İÇİN BİR-İKİ ŞİŞE YA DA ÜÇ ŞİŞE BİRA İÇECEKTİ...

MEYHANECİ!

SEÇECEĞİN SERT BİR İÇKİYİ, OTURDUĞUM YERE GÖNDER!

OLUR, YABANCI!

AŞIK YÜZLÜ KİMMERYALI SESSİZ BİR KÖŞE ARARKEN...SANKİ ORADAN BİR BAŞKA PARAZI KALDIRMAK İSTERMİŞ GİBİ...

BU PARALARI GÖRÜYOR MUSUN?

ALTIN MI? ONU BOZAMAM BEN.

EĞER O YABANCININ İÇKİSİNE BİR MİKTAR SIVI KARIŞTIRIRSAN, O ALTINLARDAN BİRİ SENİN OLACAKTIR.

O ALTIN İÇİN ÖZ ANAMIN KEMİKLERİNİ BİLE ŞARABA KARIŞTIRIRIM, RAYM.

GÜZEL. GÜMÜŞ LOTUSTAN DAMITILMIŞTIR.

GÜMÜŞ MÜ? AMA BU GİBİ İÇKİLERE, "KATİLİN İÇKİSİ" DERLER.

ÇILGINA DÖNÜP KAVGA EDECEK VE MEYHANEMİ YIKACAKTIR...!

HAYIR. GÜMÜŞ YALNIZCA İNSANA ESKİ KİNLERİNİ ANIMSATIR.

YALNIZCA DAHA ÖNCE TARTIŞTIĞI BİR HAYVAN BAKICISINI ARAYACAK...!

HAYVAN BAKICISI MI?

MEYHANECİ! GELİP KAFANDA BİR ŞİŞE KIRMAM MI GEREKİYOR?

E...EVET, BİLMEM KI!

İÇKİNİ DOLDURUYORUM, YABANCI...!

BU BENDEN...ÇÜNKÜ BU GECE BİR KAPLUMBAĞA KADAR YAVAŞUM, YABANCI...

BEDAVA MI?

TANRI'NIN TERKETTİĞİ BU KENTTE BAŞIMA GELEN İLK GÜZEL ŞEY, BU.

ÖĞÜTÜLDÜKTEN SONRA BİR SINIVA KATILMIŞ OLAN GÜMÜŞ LOTUSUN YAPRAKLARI, İNSANLARIN ÇOĞUNU BEŞ DAKİKADA ÇILGINA ÇEVİRİR...

CONAN'IN GÜÇLÜ GÖVDESİ İÇİN ON DAKİKA...

...VE YENİ BİR İÇKİ GEREKLİYDİ...

SONUNDA KENDİNE LAYIK BİR BİÇİMDE ADLANDIRILMIŞ OLAN KATİLİN İÇKİSİ, BEYNİNİ ETKİLEMEYE VE KIZIL GÖRÜNTÜLER DOLDURMAYA BAŞLADI...

BİR ANDA GÖZLERİ KÖR GİBİ KESİLDİ VE HUZURSUZ MEYHANECİNİN GÖZLERİNE DİKİLDİ...

İÇİNDEN BİR YERLERE GİTMEK GELMİYOR MU, BARBAR?

BİR YERE... GİTMEK...

EVET... BELKİ KİN BESLEDİKLERİNE GİTMEK GELİYORDUR...

EVET... ŞİMDİ SEN SÖYLEDİN... EVET... BÖYLE BİRİ VAR...

GÖRDÜN MÜ?

EH, GİTMEN GEREKİYOR, DEĞİL Mİ? BU MEYHANEDEN ÇIKMAN GEREKİYOR...

EVET.

YARINDAN ÖNCE KENTİN LORDU ÖLMÜŞ OLACAK!

AMA MIZAK VE PELBRİNLİ İŞBİRLİKÇİSİ, YANLIŞ BİR VARSAYIMDA BULUNMUŞLARDI...

ÇÜNKÜ ESMER BARBAR ONLARIN İSTEDİĞİ GİBİ RAVDİ THARA DOĞRU GİTMİYORDU... HANNUMARLI ORMA'NIN EVİNE GİDİYORDU...

AMA USTALIK BİRAZ DA GÜMÜŞ LOTUSUN GÜÇLÜLÜĞÜNÜN BİR KISMI OLDUĞUNDAN...

...ARKA KAPIYA GİTTİ...

KAPIYI AÇ!

İÇERİDE IŞIĞIN ALTINDA HOMURDANAN BELALI GÖLGE HİÇBİR ŞEY SÖYLEMİYORDU...

ÇÜNKÜ RİTÜEL BİR TÖRENDE DİLİ YILLARCA ÖNCE YAKILARAK YOK EDİLMİŞTİ.

BİR DAHA DA HİÇ KONUŞAMAYACAKTI...

CONAN DAHA SONRA NEMEDYALI CADININ NE TÜR BİR EV İŞLETTİĞİNİ GÖRDÜ...

ONLARIN EĞLENDİKLERİNİ UMUYORDU...
ÇÜNKÜ O BÖLÜME AÇILAN TEK KAPI BUYDU...

ONUN ÜST KATTA İŞİ VARDI...

EĞER PANDİ THAAR'I ÖLDÜRMEYİ BAŞARIRSA, VE KAÇABİLİRSE, İYİ BİR SÜRPRİZLE KARŞILAŞACAK O ODUN!
MIRZAK...?
LOTUSUN ETKİSİNDE BİLE OLSA... CONAN BİLİYORDU Kİ...

MİRZAK'IN, DRAKA'NIN ODASINDA OLMASI ÇOK ANLAMSIZDI...
SAKLADIĞI TÜM KILIÇLARI CASUSLARIMIZIN BULDUKLARINI NASIL BİLEBİLİRDİ Kİ?..
ONA BABÜR'ÜN MÜHRÜNÜ TAŞIYAN GÜVENLİ YOLCULUK BELGESİNİ VERMEME GEREK YOKTU Kİ...

BABÜR ADAMLARININ ONU ÖLDÜRMEK ÜZERE GÖNDERDİKLERİ KENT LORDUNUN ÖDÜNÜ ALMAK ÜZERE BİRİNİN ONU...
...ÖLDÜRDÜĞÜNÜ SANIYORUM. DAHA ÖNCEKİ SAVAŞ SEFİNİN NE DÜŞÜNDÜĞÜ UMURUMDA DEĞİL
YAKINDA EŞSİZ AKBİTAN KILIÇLARIYLA DONANMIŞ KENDİ ORDULARIMIZ OLACAK!

İNSANLAR BİZİM SAFIMIZA GEÇECEK. KENTİ ALDIKTAN SONRA BATI HİMALAYALARA ZENDİ İMPARATORLUĞUMUZU OYACAĞIZ.
ŞİMDİ KENTİ TERK ETMEMİZ GEREKMİYOR MU, SEVGİLİM?

ONLARI BİR BAŞKASI BULURSA, BİZ NE OLURUZ?

ARALLU'NUN ÇUKURUNDA YANIYOR OLURSUNUZ!
KİMMERYALI!
LAPHYI ONARDIKLARINDA, ONU GÜÇLENDİRMİŞLERDİ!
...AMA YİNE DE KIRDI!

ÖYLEYSE KORUYUCUNLA İŞİMİ BİTİRDİKTEN SONRA, SANA NE YAPACAĞIMI DÜŞÜN!
TARİM ADINA... BAĞIŞLA! KILIÇLARINI ÇALMAK, ONUN FİKRİYDİ! BEN ONLAR İÇİN SENİNLE PAZARLIK ETMEK İSTİYORDUM!
BİRİ BİZE YARDIM ETSİN!

L...LÜTFEN.../SENİ PAVDİ THAAB'A İHBAR EDEN OYDU!
ONA RÜŞVET ÖNERMEYECEĞİNİ VE BÖYLECE DE ÖFKESİNİ ÇEKECEĞİNİ DÜŞÜNÜYORDU!
PEKİ, KILIÇLARIMA NE OLDU?

B...BIRAKTIĞIN YERDELER...YEMİN EDERİM!
KATİLLERİN İÇİNDEN İÇİRMEM İÇİN KANDIRDI BENİ./...SONRA DA MÜHÜRLE İLGİLİ YALANI...
YEMİN EDERİM O YAPTIRDI!

BİR KADININ ARDINA SAKLANAN BİR ERKEKTEN DAHA AŞAĞILIK OLAN BİR ERKEK, KÖPEK..
OH, ERLİK! KUTSAL ERLİK!..
...BİR KAÇ DAKİKA DAHA FAZLA YAŞAMAK İÇİN, ONU KURTLARIN ÖNÜNE ATANDIR!..

AMA SONUNDA SEN KİBARCA BABÜR'ÜN MÜHRÜNÜ VERDİĞİNE GÖRE...

...KENDİ YOLUNA GİDEBİLİRSİN!
AAAA

TAŞ MERDİVENLER MİRZAK'IN DÜŞÜŞÜNÜ VE GÖVDESİNİ KIRDI...
PAUDİ THAAR,O-NU ÖLDÜRMEK İÇİN DELİ BİR ADAM GÖNDERDİĞİNİ ÖĞRENDİĞİNDE NE DÜŞÜNECEK?.. YALNIZ BU DELİ ADAM, SENDEN DAHA ÇOK NEFRET EDİYORDU...!

O APTAL MİRZAK'IN YALANLARINA SAKIN İNANMA!
PAZARLIK YAPABİLİRİZ!

BENİM GİZLİ KILIÇLARIM VAR, KADIN..
SEN NE VEREBİLİRSİN?
SADECE ...

BUNU!

BİR ORDU KURARIZ,CONAN.SEN KRAL OLURSUN, BEN DE KRALİÇEN!
NE DÜŞÜNÜYORSUN, SEVGİLİM ?
GERÇEKTE DÜŞÜNÜYORUM Kİ ...

BUDAYA, SENİ ELLERİMLE ÖLDÜRMEDE GELDİĞİMİ UNUTMA!
HAYIR! BUNU YAPMAYACAKSIN...

HAYIR, YAPMAYACAĞIM. ADAMLARININ VERDİĞİ ZEHRİN ETKİSİ GEÇTİ...
AMA ÖLDÜRMEK ÜZERE PLAN YAPTIĞIN LORDA SÖYLEMEYECEĞİME DAİR, BANA GÜVENME!
BUNU YAPMAMALISIN!

BU LANETLİ KENTİN TOZUNU GEZİDE BIRAKTIĞIMDA...
SEN HALÂ BUNU DÜŞÜNÜYOR OLACAKSIN, KADIN!
CONAN BİLİYORDU.. HANUMARLI ORMA BİLMESE DE... ONU PAVDİ THAAR'A İHBAR ETMEYECEĞİNİ...

EĞER KUŞKU ONUN SAATLERİNİ, HATTA GÜNLERİNİ KORKU VE ACI İÇİNDE GEÇİRMESİNE NEDEN OLACAKSA DA, O BU CEZAYI HAKETMİŞTİ...
KİMMERYALI'YA GELİNCE...

ELİNDE MÜHÜRLÜ, GÜVENLİ YOLCULUK BELGESİYLE KENTİN DUVARLARINA VE DAHA ÖTELERİNE DOĞRU YÖNELDİ...
HİÇ KUŞKUSUZ AFGULİLİ BU DAĞ ADAMLARININ ARASINDA BABÜR'ÜN YANISIRA DAHA BAŞKA SAVAŞ REİSLERİ İÇİN DE YETERİNCE YER VARDI...
TÜM İNTİKAM DÜŞÜNCELERİNİ, ÖLÜ ÇİÇEKLER GİBİ ATTI.. ALTIN KAZANMA VAADİYLE HEP İLERİ DOĞRU AĞDILIYORDU..!
~.~ SON.

F. BATTOR
1449

SAYI:184

7000 TL
KDV Dahil

İlkel Çağların Yenilmez Savaşçısı

CONAN

Aylık Yeni Maceralar Dizisi

KILIÇ ve ORAK!

NOREM

ALFA Yayınları

İlkel Çağların Yenilmez Savaşçısı

CONAN™

"... Şunu bilin ki Prensim, kabaran okyanusların Atlantis'i ve onun görkemli kentlerini yutmasından sonra Dünyada o güne değin görülmemiş bir çağ başlamıştı. Aryas'ın oğullarının doğduğu bu çağda, Dünya üzerindeki imparatorluklar ve uygarlıklar, gökteki yıldızların mavi parıltıları kadar dağınık fakat belirgindi. İşte bu sıralarda Kimmeryalı Conan geldi. Çelik bilekli elinden kılıcını hiç bırakmayan bu kara saçlı, şahin gözlü yiğit tüm imparatorlukları sandallı ayağının altında çiğnemek istiyordu..."

Bir Nemedya efsanesinden.

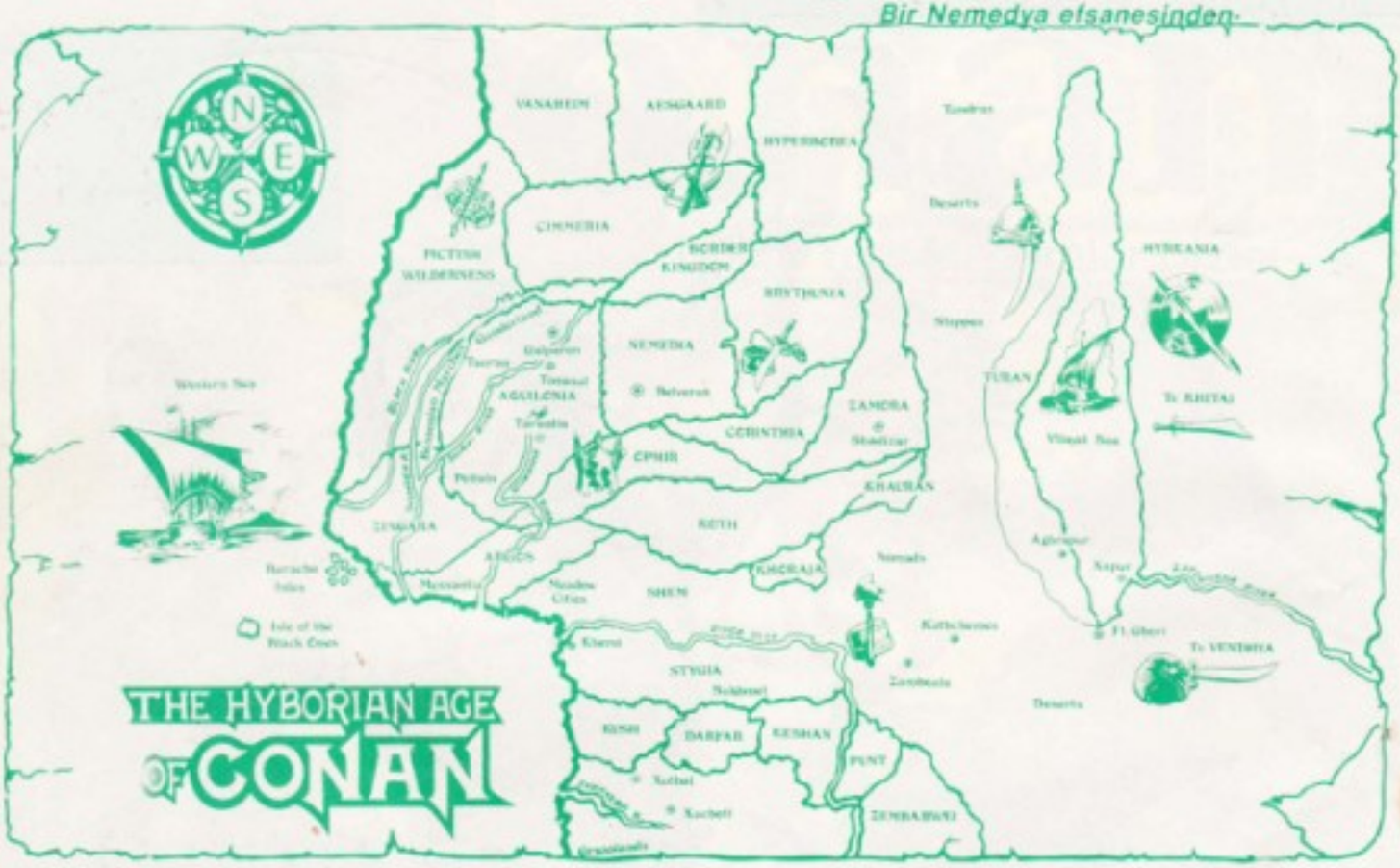

Robert E.Howard
Yaratıcı
•
Sahibi
Alfa Yayınları Adına
Gül Sağıroğlu
•
Yazı İşleri Müdürü
Necattin Sinanç
•
Dış İlişkiler Müdürü
Turgut Yılmaz
•
Abone Servisi
Özlem Konar

Dağıtım
Yaysat A.Ş.

Conan Yeni Maceralar
Dizisi No:184
Ayda bir yayınlanır.
Nisan 1993 sayısı
•
Baskı:Paşahan Matbaası
Tel: 516 01 46
•

Copyright 1993 by Conan Properties Inc.,by Marvel Entertainment Group Inc. All rights reserved.

•
Adres: Alfa Yayınları
Sulakçeşme Sok No:10
Ayazpaşa/İST
Tel: 251 54 66
Fax: 251 63 52

İÇİNDEKİLER

KILIÇ VE ORAK
(SSOC No:202)Conan ve Baracha'lı korsanlar mecburen Kush kıyılarına gelirler ve burada esir düşerler. Yalnız Imhotep onları kurtarabilir. Ama Conan bir iblisle nasıl işbirliği yapacaktır? Roy Thomas,John Buscema ve Ernie Chan'dan.....3
ARMANDO GILL PORTFOLIO
8 adet kolleksiyon resmi.....48
KULL TOTEM 56
Şef Barbar Mektupları.....63

Senelik Abone: 84.000 TL/ 12 Sayı
Alfa Yayınları'nın 122327 No'lu Posta Çeki hesabına yatırıp fotokopisini gönderiniz.

CONAN SİHİRBAZLAR KENTİNDE | BÖLÜM I | SSOC 202

Kılıç ve Orak

ZİNGARA'NIN FIRTINALAR TARAFINDAN DÖVÜLEN KIYILARINDAN UZAKLARDA BİR YERDE...

SU YELKENLERİ İNDİRİN, KARA KURBAĞALARI!

BELKİ DE SONSUZA KADAR YAŞAMAK İSTEMİYORSUNUZ!

AMA CROM ADINA... BEN DENEMEK İSTİYORUM...

ROY THOMAS
WRITER
JOHN BUSCEMA
LAYOUT PENCILER
ERNIE CHAN
INKER/EMBELLISHER
DIANA ALBERS
LETTERER

FEATURING THE HERO CREATED BY
ROBERT E. HOWARD

CUTUS, BİZ İYİSİ MİYİZ...
MİTRA ADINA! HİÇ BİR BARACHALI KORSAN, BİR BARBARDAN EMİR ALMAMALIDIR!
KAPTAN BORBIO'YU GEMİYE BİR KADIN ALMASI İÇİN KANDIRARAK, ÜZERİMİZE BU FIRTINAYI ÇEKTİ!..*
* BU ÖYKÜ, 199'U İZLEMEKTEDİR.
RÜZGÂRDAN DAHA YÜKSEK SESLE YAKINIYORSUN!

O NE DERSE, YAPIN! YOKSA HEPİMİZ BU GECE SUYUN ALTINDA UYURUZ!
OLUR, KAPTAN...OLUR.

SEN NASIL İSTERSEN, KAPTAN...

FIRTINANIN ŞİDDETLİ BİR KÜKREYİŞİ, ŞAŞIRAN KAPTANIN ÖLÜM ÇIĞLIĞINI BASTIRIR...
...VENZİA DOĞUMLU KORSANIN HANGERİ UZUNLAMASINA DEĞİLSE DE DERİNLEMESİNE GİRER.

KİMMERYALI CONAN, DAKİKALAR SONRA BOYNUZLU BALINAYI SULAR ALTINDA BIRAKARAK GÜVERTEYE DOĞRU DALGAYLA, GÜVERTEDEN DÜŞEN TANIDIK BİRİNİ GÖRDÜ.
KAPTAN BORBİA..?

ONUN ARKASINDAKİ KANI GÖRDÜM, CUTUS...
O BUDALA, HEPİMİZİ YAKTI!
NEYSE...ŞU ANDA YARALI BİR ADAM İŞİMİZE YARAMAZ.
KARAYA ULAŞTIĞIMIZDA, BUNU ÇÖZÜMLERİZ.
ŞİMDİ, YELKENLERİ MAMAEDİN! YOKSA SİZİ TUZLU SUYA ATARIM!

CONAN!

BATACAK MIYIZ?

İÇERİ GİRİN, BAYAN MORGANIS!

SENİ ZİNGARALI BÜYÜCÜ!

DENİZİN TUZUNU YUTTUĞUNDA, BELKİ LANET FIRTINA DİNER!

RUTUS, ŞANS ESERİ OLARAK CONAN'LA ONUN KARAYA GÖTÜRMEYE YEMİN ETTİĞİ KADIN ARASINDA DURUYORDU...

ARBOSLU'NUN BIRAKI ONA ULAŞMADAN CONAN'IN ULAŞMASI, OLANAKSIZDI...

...KARARAN BATI DENİZİNİN BEKLENMEYEN YARDIMI OLMADAN.

MANNANAN ADINA!

LİR'İN OĞLU!

KİMMERYALI İNTİKAMCI BİR DENİZ TANRISI OLABİLİRDİ...

GÜÇLÜ KOLU DÜŞMANIN KALIN BİLEĞİNİ ÖYLE KOLAYLIKLA BÜKÜYORDU Kİ...

ARRRR

O... KIRILDI!

ÖYLE MI?

ÖYLEYSE, DEDİĞİN GİBİ, RUTUS...

HAYIR!

...YARALI BİR ADAM BUGÜN İŞİMİZE YARAMAZ!
DENİZ ADAMI, FIRTINA DA GÜÇLÜĞÜNÜ YUTTU...

ŞİMDİ AŞAĞIYA İN, KADIN!
BENİ, KIYIYA DEK CANLI TUTMAK İSTEDİĞİM İYİ BİR DENİZCİMDEN ETTİN.
PE... PEKİ!

VESİZ, BADACHALILAR... İŞİNİZİN BAŞINA DÖNÜN. BAŞARACAĞIZ!.. BAKIN...
İLERİDE BULUTLAR DAĞILIYOR... VE KISA BİR SÜRE SONRA, BU LANET ŞEYDEN KURTULACAĞIZ

KURTULDULAR... VE AZ SONRA, TÜKENMİŞ MÜRETTEBAT, KIYIYA SÜRÜKLENMİŞ BALIKLAR GİBİ, GEMİNİN BAŞINDAN KIYIYA SERİLİRLER...
CONAN BİLE BİR DİREĞE DAYANMAK ZORUNDA KALIR.

ANCAK BİR SÜRE GEÇTİKTEN SONRA FARKINA VARIR Kİ...
...TÜKENMİŞ ADAMLARDAN ÇOĞU, KENDİSİNE BAKMAKTADIRLAR...
EVET? NE VAR?
ZUTUS'UN ÖCÜNÜ ALACAĞINIZI SANMAM...
EMİRLERİNİ BEKLİYORUZ...
...KAPTAN CONAN!

KAPTAN CONAN MI, TYRUS? BEN DE HERHANGİ BİRİ GİBİ, YENİDEN BİR GEMİ İSTİYORUM...

AMA BORGİO'YU BEN ÖLDÜRMEDİM. ONUN KATİLİ...

İKİNCİ KAPTANA NE OLDU?

O, BORGİO'DAN ÖNCE GÜVERTEDEN DENİZE SÜRÜKLENDİ. YERİNE TYRUS VAR.

HEPİMİZ KABUL EDİYORUZ

TAMAM. ŞU ANDAN İTİBAREN, SİZİN KAPTANINIZIM.

ŞİMDİ, ŞU KARA TALİH BÖCÜRTÜKLÜNÜ BİR YANA BIRAKALIM.

AH... LEYDİ MORGANİS?

O ZAMAN KAPTAN OLDUĞUNU DA DUYDUNUZ.

SEN VE BEN AŞAĞIYA KUTLAMAYA GİDERKEN, BIRAKALIM BUNLAR GEMİYİ YÜRÜTSÜNLER.

LEYDİM?

KRETCH

BİR KEZ DAHA DÜŞÜNDÜM DE, BELKİ DE EN YAKIN LİMANA GİDİP, LEYDİNİN AYAKLARININ TOPRAĞA BASMASINI SAĞLASAK, İYİ OLUR.

NASIL İSTERSEN, CONAN.

NASIL İSTERSEM...

BUNU DUYMAK HOŞUMA GİTTİ, TYRUS.

KISA BİR SÜRE SONRA MORGANİS'İ KARAYA ÇIKARIP, KORKMUŞ BİR KAÇ KORSANI DA ONU BAŞKENTE GÖTÜRMELERİ İÇİN GÖREVLENDİRDİ, CONAN. KORDONA'YA VARDIĞINDA, KURTARICISINI ZENGİN BİR ADAM YAPACAĞINA YEMİN ETTİ, LEYDİ.

KENDİ ADINA KORUNAN BİR ŞATO SÖZÜ BEKLEYEREK, SOLUĞUNU TUTMAYI PLÂNLAMIYORDU...

BOYNUZLU BALINA YENİDEN DENİZE AÇILDIĞINDA...

ŞİMDİ NE YAPIYORUZ, KAPTAN?

ONU DÜŞÜNÜYORUM.

ZORONO'NUN İHANETİNDEN SONRA TORTASE LİMANI YENİDEN YAPILDIĞINA GÖRE...

...BELKİ DE BARACHALI KORSANLARIN GÜÇLERİNİ BİRLEŞTİRME ZAMANI GELMİŞTİR!

AMA KIZIL-KARDEŞLİK HİÇ BİR ZAMAN GERÇEK BİR GRUPLAMADAN BAŞKA BİR ŞEY OLMAMIŞTIR, KAPTAN.

BİLİYORUM VE İTİRAZLAR BEKLİYORUM...ÖZELLİKLE STROMBANNİ VE KIZIL ORTHO GİBİLERDEN.

YİNE DE KÜÇÜK BİR ŞANS İLE...

KUZEY UFKUNDA GEMİLER VAR!

ZİNGARALI KORSANLAR! DOĞRUDAN ÜZERİMİZE GELİYORLAR...

...ÜÇ TANESİ!

KARA ZORONO'NUN KEMİKLERİ KIRILSIN!

CASUSLARI DNA LORD HAMBRIA'NIN SONUNU BİLDİRMİŞLERDİR... BİZ ONLARDAN ÖC ALMADAN ÖNCE BİZİ ÖLDÜRMEK İSTİYORDUR...

YA DA BELKİ KORSANLAR, GEMİMİZDE BÜYÜK BİR HAZİNE OLDUĞUNU DÜŞÜNÜYORLARDIR...

HER NEYSE... SAYILARI BİZDEN ÇOK OLDUĞUNA GÖRE, GÜNEYE KAÇMAMIZ GEREK!

UZUN GÜNLER VE GECELER BOYUNCA, KORSANLAR... KRAL FERDRUGO TARAFINDAN GİZLİCE ONAYLANAN ADLARININ DIŞINDA TÜMÜYLE KORSAN OLANLAR, BIKMADAN BARACHALILARIN KUYRUĞUNU BIRAKMADILAR...

STİGYA KIYISINDAN DA UZAK DURARAK, BOYNUZLU BALİNA YENİ KAPTANI İÇİN ÖNEMLİ OLAN BİR NOKTADAN GEÇER...

TAM BURADA, KELKA DİYE BİR ADA VARDI, ÇOCUKLAR... BÜYÜK TUFANDAN KURTULAN ADAMIN AZDILLARINCA YÖNETİLİRDİ...

BİR DENİZ TANRISININ ÖFKESİYLE BATIRILANA DEK.*

DUYDUM KAPTAN. BARACHA ADALARINA YILLAR BOYU FİDYE ÖDEMEDİ Mİ?

*ŞEF BARBAR. MEKTUPLARINA BAKINIZ!

BİR ZAMANLAR BORSIO BANA, SURAYA YAPTIĞI SON YOLCULUKTA KAPTAN AURONUN HİZMETİNDE BİR KORSAN OLDUĞUNU SÖYLEMİŞTİ. BİR DENİZ TANRISININ ONU BATIRDIĞINI SÖYLEDİ... AMA KELKALILAR'IN TUTSAK ALDIĞI BİR KIZLA...

KARA KORSANLAR DA BU BATIŞA KARIŞMIŞTI... KAPTANLARI BELİTİN EMRİYLE.

...VE ONUN İLK KOCASI, EFSANEVİ AMRA...

ONLARLA İLGİLİ BİRŞEY BİLİYOR MUSUN, KAPTAN?

BENİM ZAMANIMDAN ÖNCE, NARDO

CONAN DAHA ÇOK ŞEY SÖYLEMEK İSTEMEDİ...

NİYE KİMSE ONUN ARSLAN ANLAMINA GELEN "AMRA" OLDUĞUNU BİLMİYORDU KİMSE?

NE OLURSA OLSUN, BARACHALILAR VE KARA KORSANLAR ARASINDA YILLAR BOYU ACI BİR REKABET VARDI...

BELİT'İN, KARA KIYILARIN KORSANLAR KRALİÇESİ VE İLK GERÇEK AŞKININ YANINDA SAVAŞTIĞINDAN BERİ ONBEŞ YIL MI GEÇMİŞTİ?

BOYNUZLU BALİNA YÜZMEYE DEVAM EDER...

KISA BİR SÜRE SONRA ADAMLAR, HER DENİZ SEFERİNDE YASAKLI OLMAYAN YOLCULAR OLAN FARELERİ YEMEĞE BAŞLADILAR...

...GEMİNİN YANINDAN YAKALAYABİLDİKLERİ BALIKLARIN YANINDA.

SU İYİCE KITLAŞIR...

ŞİMDİ GEMİNİN TAŞIDIĞI HAZİNE ALTIN DEĞİL, ODUR...

...EĞER İNSANLARIN YAŞAMLARI HESABA KATILMAZSA...

...İNGARALILAR VAHŞİ KOVALAMALARINI SÜRDÜRÜRLER...

DAHA SONRA AĞLIK GÜNLERİNDEN BİRİNDE, BARACHALILAR'IN ARTIK STİGYA DEĞİL DE, KUSH KIYILARININ DOĞUDA BULUNMASI GEREKTİĞİNİ ANLADIKLARINDA...

...BİR KUŞUN BÜYÜK KOYU GÖLGESİ ADETA GÜNEŞİN İÇİNDEN ÇIKAR GİBİ GÖRÜNDÜĞÜNDE...

CONAN OK VE YAYINI ALIR...

...VE ONU ŞAŞMAZ BİR ATIŞLA YURUR.

UZANAN BİR EL, ONUN OKYANUSA DÜŞMESİNİ ÖNLER VE...

BU GECE İYİ DOYACAĞIZ, ÇOCUKLAR!

NİYE HEPİNİZ BANA ÖYLE BAKIYORSUNUZ?

KAPTAN... O, KARA BİR ALBATROS!

BU KUŞU ÖLDÜRMEK, BELA GETİRİR!

BEYAZI YETERİNCE KÖTÜDÜR. AMA KARASI...

ÇABUK KAPTAN.. DENİZ RUHLARI ONU KİMİN ÖLDÜRDÜĞÜNÜ ÖĞRENMEDEN, DENİZE ATIN ONU!

YOKSA HEPİMİZ LANETLENİRİZ!

ISHTAR TANRIÇASI ÖLÜM OLSUN Kİ... NE DENİZDE, NE DE KARADA BÜ DENLİ KORKAK İNSAN GÖRMEDİM.

BU GECE BU KUŞ YENECEK!

YALNIZ BAŞIMA DA KALSAM, YİYECEĞİM!

VE YEDİ...

DAHA SONRA, AÇ KARINLARININ GURULTUSUNU DUYDUĞUNA YARI YARIYA İNANDIĞI ADAMLARININ KORKULARINA HALA İÇİNDEN HOMURDANAN KİMMERYALI, SAKİN DALGALARIN ÜZERİNDEN İLERİYE BAKIYORDU...

KUŞKUSUZ ZİNGARALILAR HALÂ ORADAYDI... AYIŞIĞINDA ONLARI GÖREMESE BİLE.

DAHA SONRA UYUDU...

EĞER GÖRDÜYSE, DÜŞLERİ KENDİ GİZİNİ TAŞIYORDU.

ALIŞKANLIĞININ AKSİNE GEÇ UYANDI VE...

KAPTAN...

NE?

TEMBEL BİR BUDALAYMIŞIM. LANET...!

ZİNGARALILAR PEŞİMİZDE MİŞ

SANA ONU SÖYLEMEK İÇİN UYANDIRDUM, KAPTAN...

O ÜÇ GEMİDEN HİÇ BİR İZ YOK!

SONUNDA BİZİM GİBİ ONLARIN DA YİYECEĞİ TÜKENİR. GERİ DÖNMÜŞ OLMALILAR.

CROM'A ŞÜKÜR!

EVET ACEMİLER? O ÇOK UYGAR ŞEYTANLARI ATLATMAMIZI KUTLAMAYA NE DERSİNİZ?

AMA ADAMLARININ YÜZLERİ ASIKTI...

CONAN, ONLARIN MİDE VE BOĞAZLARININ BOŞ VE KURU OLDUĞUNU ANLADI...

SÖYLE ZAMANLARDA İSYANIN EN SADIK DENİZCİLERDEN BİLE BİR FISILTI UZAKLIĞINDA OLDUĞUNU BİLİRDİ.

HOŞLANMADIĞI HALDE, NE YAPACAĞINI BİLİYORDU...

KUSH KIYISINDA ZABHELA'YA GİDECEĞİZ.

DOĞUMUZDA OLMALI.

ADAMLARININ SON ZAMANLARDAKİ ALIŞKANLIKLARINDAN BİRAZDAHA CANLI OLARAK GÖREVLERİNE DÖNMELERİNE SEVİNDİ...

BU KARA TALİH SÖZLERİ ARTIK YETERDİ...

AÇ VE KÖPEKLER GİBİ YORUCU BİR GÜNDÜZ VE GECELİK YOLCULUKTAN SONRA BEYAZ KUBBE VE YAPILAR GÖRÜNDÜ...

ZABHELA'YI DAHA ÖLÜCE GÖRDÜN MÜ KAPTAN?

YALNIZCA UZAKTAN...

KORDAVA, MESSANTIA VE HATTA KARA DUVARLI KHEMI'Yİ GÖRDÜKTEN SONRA... PEK FAZLA BİR ŞEY YOK, DEĞİL MİYİM? AMA KUSH KIYILARINDA TEK GERÇEK KENT. DİĞERLERİ YALNIZCA KÖY.

İÇLERE, ÖZELLİKLE SULTANA GİDEN KERVANLAR, BURADAN GİDER.

BURAYA HİÇ GELMEMİŞ BİRİ İÇİN ÇOK ŞEY BİLİYORSUN.

KULAKLARIMI AÇIK TUTARIM. DİLENCİLERİN SEÇME HAKKI YOKTUR...

AMA BU, BİZ DİLENCİ GİBİ DAVRANACAĞIZ DEMEK DEĞİLDİR.

EĞER KUMANYA ALMAK İÇİN YAZI-TURA ATMAYACAKSAK, İŞİ PİŞKİNLİĞE VURMALIYIZ.

KUSH'UN KOYU RENKLİ-STİGYALI KARIŞIMI BİR IRKA YÖNETİLDİĞİNİ DUYARDIM.

AMA GÖRDÜKLERİM, GECE KADAR KARA...!

BEN KUSH'TAYKEN, BAŞKENTİ MEROE'DE BAŞLAMIŞ BİR BAŞKALDIRININ ACILARI İÇİNDEYDİ.

EZİLEN SİYAHLAR, KAZANMIŞ GİBİ GÖRÜNÜYORLAR.

UNUTMAYIN... İLERİ BAKIN VE ONURLU OLUN.

DURUN!

SEN, BOYNUZLU BALİNANIN KAPTANI CONAN'M. LİMAN SORUMLUSU SEN MİSİN?

BEN, YÜZBAŞI SENNAR'M. BURAYA NİYE GELDİNİZ? ADAMLARIN BARACHALI KORSANLAR, DEĞİL Mİ?

ÖYLE. AMA BİZ BARIŞ İÇİN GELDİK.

YILLARDIR KUSH KIYILARINI HİÇ BİR BARACHALI YAĞMALAMADI...

UZUN BİR YOLCULUK YAPTIK VE ROTAMIZ OLAN KUZEYE GİTMEK İÇİN, KUMANYA ALMAK İSTİYORUZ ALDIĞIMIZ KUMANYAYI, ALTIN THRALLİONLA ÖDEYECEĞİZ.

SONSUZ BİR AN İÇİN BİRİ BRONZ, DİĞERİ KARA İKİ KAPTAN ARASINDA SESSİZLİK SÜRDÜ...

SONRA...

YAKALAYIN!

SENİ HAİN ŞEYTAN!..

...UŞAKLARIN BUNU ALSIN!

KLEGN

BARACHALILAR, İŞARETİ CONAN'DAN ALIYORDU...

...VE BİR ANDA DOKLAR KILIÇ VE MIZRAKLARA KARŞI KILIÇLARLA CANLANDI...

AYNI BİR KAÇ SANİYE İÇİNDE İSKELEDEKİ GEÇİTLERDEN GELEN ASKERLER GEMİYE DOLDU...
DURDURUN KÖPEKLERİ!
AGG

BİZE TUZAK KURMUŞLARDI ARKADAŞLAR!
SÖYLEYECEĞİMİZ HİÇ BİR ŞEY DURUMU DEĞİŞTİRMEYECEKTİ!

...SÖZÜMÜZÜ KILIÇLARIMIZLA SÜRDÜRELİM!
SARACA KILIÇLARI, ÖLÜ..! SAÇLARI SÖYLÜYORLARDI...

...AMA KUSHLU-LARIN SAYISI KARŞISINDA YAVAŞÇA BOZU-LAN BİR ŞAR-KIYDI...

...BU DA BİR KAÇ KORSANI, BİR MAUN TAKLASINDAKİ FİLDİŞİ GİBİ GÖSTERİYORDU...

...BİRER BİRER...YARALI YA DA ÖLÜ... O AÇIK RENK DERİ, KOYU BİR DENİZİN DİBİNE GÖMÜLÜYORDU...

...SONUNCUSU DA BATANA DEK...

KATİLLER! ÇAKALLAR!

BİZE NİYE SALDIRDINIZ?
BARIŞ İÇİN GELDİĞİMİZİ SÖYLEMİŞTİK!
EMİR ALDIM, BARACLILI!

YOKSA BÖYLE KÜSTAH SORULAR SORACAK KADAR YAŞAMAZDIN!
KRAL PALAMBO'YA GÖTÜRÜN ONLARI!

O LANET ALBATROSU ÖLDÜRMENİN KÖTÜ ŞANS OLDUĞUNU SÖYLEMEMİŞ MİYDİM?
HEM DE KARA-İDİ...!

AZ SONRA, TUTSAKLARLA ASKERLERDEN OLUŞAN ALAY, KENTİN MERKEZİNDE AÇIK BİR AVLUYA ULAŞTI...
BİZE NE GETİRDİN, YÜZBAŞI SENİNAR?
GÖRÜLDÜĞÜ KADARIYLA KUZEYDEN DENİZ ENKAZI...!

ONLAR KORSAN, MAJESTELERİ..!

KORSAN YA DA BARIŞÇI DENİZCİ, HER BEYAZ DERİLİNİN TUTSAK OLARAK SİZİN VE KRALİÇE ZANDİ'NİN HUZURUNA GETİRİLMELERİ İÇİN EMRİNİZE UYDUM.

BAŞLARINI HUZURUMA GETİRİN!

KRAL PALAMBO... BEN, BOYNUZLU BALİNA'NIN KAPTANI CONAN'IM...

...GELDİĞİMİZ BİR BARIŞ İÇİNDE GİTMEMİZ İÇİN SERBEST BIRAKILMAMIZI İSTİYORUM.

BİR KORSAN BİR YANA... HİÇ BİR KUZEYLİ ZABHELA'YA DOSTLUK İÇİN GELMEZ. BUNDAN ÖNCE EGEMEN OLAN KAST, BİZİ EZDİRMESİNE KARŞIN, DİĞER KRALLIKLARLA BARIŞÇI İLİŞKİLER KURMAK İSTERDİ.

AMA BU SON ON YILDA BİZ KUSH'U GERİ ALDIK VE BAŞKA TÜRLÜ DÜŞÜNÜYORUZ...

STİGYALI, ARGOSLU, YA DA ZİNGARALI...BİZİM İÇİN HEPSİ BİR.

BURAYA GELİRLERSE, ÖLDÜRÜRÜZ!

ESKİ EFENDİLERİN ACIMASIZDI...

...YA DA MERDE KRALİÇESİ TANANDA'NIN ÖYLE OLDUĞUNU DUYDUM...

AMA ONLAR BİLE KIYILARINA GELENLERİ NEDENSİZ ÖLDÜRMÜYORLARDI.

SENİ BALIK KARINLI! O KÜSTAH DİLİNLE BİR TEK SÖZ DAHA SÖYLERSEN...

BENİ BİR KEZ DAHA DÜRTERSEN, O MIZRAĞI BOĞAZINDAN İÇERİ SOKARIM!

BIRAK BRONZ ADAM KONUŞSUN.
NE SÖYLEYECEĞİNİ DİNLEMEK İSTERDİM.

NASIL İSTERSEN, KRALIÇEM.
ÖYLE İSTİYORUM.
BÖYLECE CONAN, ZABHELLA'YI GERÇEKTE KİMİN YÖNETTİĞİNİ ÖĞRENDİ.

MAJESTELERİ... BİR BARACHALI'NIN KUSH KIYILARINI YAĞMALAMASININ ÜZERİNDEN ÇOK YILLAR GEÇTİ... NEDEN HER İKİ TARAFIN YARARINA BİR ANLAŞMA YAPMIYORUZ?

İLGİNÇ BİR ÖNERİ, YABANCI... AMA OLAYLAR NEDENİYLE GERÇERLİĞİNİ YİTİRMİŞ.
MEROE'DE BAŞKALDIRIMIZ BAŞLADIĞINDA, BİZİM KARA DERİLİ KRALLARIMIZDAN KUSH'U ZORLAMAK İÇİN YILLAR HARCADIK.
BİZ KÜÇÜK KRALLARIN BEYAZ DERİLİLERİN SINIRLARIMIZDAN İÇERİ GİRMELERİNE İZİN VERMEMİZİ MEROE İSTİYOR.

NİYE KUZEYLİYE HALÂ SOLUK ALABİLDİĞİNİ ANLATMIYORSUN, SEVGİLİM?
UH... KUSURSUZ BİR ÖNERİ!

GEMİNİ İSTİYORUZ, KAPTAN!..
...VE ONU ALIYORUZ!
NE?

BÜYÜK BİR KUSHLU ORDUSUNUN NÜVESİ OLACAK ZABHELALI ADAMLARI EĞİTMEK ÜZERE BİR KAÇINIZI ÖLDÜRMEYECEĞİZ.
ONLAR YETİŞTİKTEN SONRA DA, BİZİ MİDEMİZE KARGI SOKARAK ÖDÜLLENDİRECEKSİNİZ...
SEN, ÇALINMIŞ BİR TACIN KEYFİNİ SÜREN BİR AKBABADAN BAŞKASI DEĞİLSİN!

BANA BUNU NASIL DERSİN?
BUNA İZİN VEREMEM!

NE YAPABİLİRSİN KI, BE ADAM?
BENİ DAHA ÖNCE ÖLDÜRECEĞİNE ŞİMDİ ÖLDÜRÜRÜM!

BİRİNCİ NİŞANCI...?
BAŞÜSTÜNE, MAJESTELERİ!

ISKALADIN!
PEK TE İYİ BİR...

RRGGK
ONU SANA ATMIYORDU, KAPTAN!

EĞER BİR SÖZ DAHA SÖYLERSEN, YABANCI... HER BİRİ İÇİN ADAMLARINDAN BİRİ ÖLECEK!
SENİ İĞRENÇ...!
KAPTANLARI BUNU MU İSTİYOR?

BÖYLESİ DAHA İYİ...
BU SOLUK DOMUZLARI HAPSEDİN!
GENÇLERİMİZE DENİZCİLİĞİ ÖĞRETMEK İÇİN YALVARANA DEK SICAKTA PİŞSİNLER!

CONAN, MİĞRETTEBATIYLA GÖTÜRÜLÜRKEN, KRALİÇENİN SİNSİ GÖZLERİNİN, BRONZ TENİNDE OLDUĞUNU GÖRDÜ...
SÖYLE BAKIŞLARI DAHA ÖNCE DE GÖRMÜŞTÜ... VE DAHA İYİ HİZMET ETMİŞLERDİ...
BELKİ DE DAHA HERŞEY YİTİRİLMİŞ DEĞİLDİ...

KİMMERYALI, HÜCRELERİNİN YALNIZCA TAHTA KAZIKLARDAN YAPILMIŞ BİR BARAKA OLDUĞUNU GÖRÜNCE, ŞAŞIRDI...

BU VE AÇIK BİR AVLU...KUSH'UN YENİ EFENDİLERİNİN, DEVİRMİŞ OLDUKLARI STİGYALILAR'DAN, ONLARIN KARANLIK VE KAPALI ZİNDANLARINA, KENDİ ESKİ YÖNTEMLERİNİ YEĞLİYORLARDI...

YİNE HÜCRE, HÜCRE DİR...NE KÜTÜK KAPIDAN KAÇMAK, DEMİR KAPIDAN KAÇMAKTAN ZOR OLABİLİR...

SÖYLEMEĞE DEĞECEK BİR ŞEY OLANA DEK, DÜŞÜNMEYİ YEĞLER...

BARACHALILAR DA KAPTANLARI GİBİ DÜŞÜNMEYİ YEĞLEMİŞLERDİ...

UMUTSUZ, PİŞMAN, AMA SESSİZDİLER. BAZILARI TAHTA ARALARINDAN BAKARKEN ...

BAZILARI DA YİNE SESSİZCE BİRBİRLERİNE BAKIYOR, ÇARE ARIYORLARDI...

SONRA BİR GÖLGE İÇİNDEKİ KÖŞEDEN DERİN VE KASVETLİ BİR SES YÜKSELDİ...

SELAM, KİMMERYALI CONAN!

ŞEYTAN ADINA...! KİM...?

BENİ TANIMADIN MI?

DEMEK Kİ BU EFLATUN PELERİN BENİ İYİCE GİZLİYOR, HA?

BÖYLE İYİ Mİ?

ŞEN!

İMHOTEP... DÜNYALAR YIKICI!

DEMEK HER ŞEYE KARŞIN BENİ ANLAMSIYORSUN?

AMA YÜZÜM DE, ONU GÖREN İNSANLAR İÇİN KOLAYCA UNUTULACAK BİR YÜZ DEĞİL...!

İME "DÜNYALAR YIKICI" DİYORSUN, KAPTAN?

NE? ONA... SİZ...

TABİİ...O ŞEYTANI BENDEN BAŞKASI GÖREMEZ!

DELİRİYORMUSUN, KAPTAN? ADAMI GÖRÜYORUZ ...

...O, BİZİM GİBİ ZABHELA'YA GELMİŞ BİR STİGYALI GİBİ GÖRÜNÜYOR.

TABİİ SEN ÖLDÜĞÜ GİBİ GÖRÜYORSUN, BAR-BAR...

EVET.SEN ONLARA BİR ADAM GİBİ GÖRÜNÜYORSUN..!

AMA BEN SENİ OLDUĞUN GİBİ GÖRÜYORUM,İBLİS!

VE CONAN'IN KESKİN BELLEĞİ,İMHOTEP'İN EŞİ HALİNİ DE ANIMSIYORDU...

İMHOTER...DÜNYALAR YIKICI...

YİRMİ YILDAN DAHA ÖNCE SHEM KENTİ BECHARADUR'A ÖLÜM VE YIKIMI GETİREREK,YÜZBİNLERCE KARDEŞİYLE GÖKLERDEN İNİŞİ...

O ZAMAN BU EFLATUN RENKLİ İBLİS-BİNEKLERİNİN,EFLATUN GÖYSÜLÜ BİNİCİLERİNİN İSTEDİĞİ RUHLARDI...

---VE ORADA BENZEYEN KILIÇLARININ UCUNA TAKILI,ALDIKLARI RUHLARDI...

AMA GERÇEKTE İMHOTEP, ALTIN BİR TILSIMI ARIYORDU...

ONU YALNIZCA BU TILSIM PATHIR ADLI KADIN İBLİSİN,İNSANLARIN DÜNYASINDAKİ TUTSAKLIĞINDAN KURTARABİLİRDİ...

BU TILSIM, BİR RASTLANTI YA DA YAZGININ İŞİ OLARAK GEZGİN BİR BARBARIN ELLERİNE GEÇMİŞTİ...

BU YETENEKSİZ ELLERDE BİLE, TILSIM İMHOTEPİ ZAYIFLATTI...

---ONU VE İBLİS KARDEŞLERİNİ GÖKTEN DÜŞÜRDÜ...

...VE TILSIM ONUN ÖNÜNDE SALLANDIĞINDA,YIKICI ŞİDDETLE GERİ KAÇTI...

KUSHLU BİR ATLI TILSIMI KAPIP GİDİNCE...

...CONAN YAYA OLARAK İBLİSLE DÖVÜŞMEK ZORUNDA KALDI...

İBLİSTEN DAHA AZ GÜÇLÜ OLMASINA KARŞIN, ONU İKİYE BİÇMEYİ BAŞARMIŞTI...

AMA BU, ÖLÜMSÜZ DÜŞMANI İÇİN, SADECE ETTE AÇILAN BİR YARAYDI...

SÖYLE BİLE OLSA, İMHOTEP KENDİNİ, ONDAN ÜSTÜN OLAN BARBARIN KÖLESİ İLAN ETTİ...

BAŞKA HİÇBİR İNSANOĞLUNUN GÖREMEYECEĞİ VE DUYAMAYACAĞI BİR KÖLE...

KIZMIZIYALI'YLA YENİK İBLİS ARASINDAKİ BAĞ BÖYLE GÜÇLÜYDÜ...

TÜM BÜYÜLERE KARŞI TEMKİNLİ OLAN CONAN İÇİN...

...BU DENEYİM İBRENÇTİ...

CONAN, ÖLÜ BİR KADININ BİÇİMİNİ ALMIŞ OLAN PİS CANAVAR KADIN İBLİS RATHIR'İ ÖLDÜR DÜĞÜNDE...

İMHOTEP'İ DE DÜNYADAKİ SÜRGÜNDEN KURTARMIŞ OLDU...

İMHOTEP, ONU BÜYÜYLE KURULMUŞ BİR KULE YIKILDIĞINDA KURTARARAK, BORCUNU ÖDEDİ...

...İBLİS, BOŞLUKTAKİ KARDEŞLERİNE KATILMAK İÇİN TILSIMINI GERİ ALMIŞ OLDUĞU HALDE...

CONAN, YIKICININ İNSAN OLMAYAN DUDAKLARINDAN DUYDUĞU SON SÖZLERİ ANIMSIYORDU...

"GELECEK KEZ KARŞILAŞTIĞIMIZDA-Kİ EĞER KARŞILAŞIRSAK..."

...O ZAMAN DOST OLMAYACAĞIZ!
EVET, CONAN... BEN DE ANLAMIYORUM.
ÖYLEYSE, BİZ SENİN TUTSAKLARINIZ, HA?
HAYIR. BEN DE SİZİN GİBİ TUTSAĞIM.
YAKINDA DA BU TAHTA PERDELİ HÜCREDEN KAÇMAYI PLANLIYORUM.

BÜYÜCÜLER KENTİ KESHETTA'YA GİDECEĞİM.
KESHETTA?
CONAN NİYE O YAŞLI ADAMLA KONUŞUYOR?
SENCE DELİRİYOR, O!
KARA LANETİN BİR PARÇASI, BU!

NİYE? HİÇ ORAYA GİTTİN Mİ?
HAYIR. AMA BİR ZAMANLAR, ORALI BİR KÖLEYİ TANIDIM. ADI, ZULA'YDI... YARI BÜYÜCÜ... AMA TAM BİR SAVAŞÇIYDI...
VE ZAMANI GELİNCE, ORADA, EFENDİSİ OLAN BÜYÜCÜDEN İNTİKAMINI ALDI...!

İLGİNÇ... BEN DE BÜYÜCÜLERİN YÖNETTİĞİ O STİGYA KENTİNDE TUTSAK OLDUM...!
SENMİ? HANİ BU DÜNYADAN İĞRENİYORDUN?
ÖYLE... AMA BÜYÜCÜ HAK-HERU, TİLSIMIMI... BİNEĞİMİ VE İBLİS KARDEŞLERİMİ ÇALDI!
SENİ İNSAN BİÇİMİNE O MU HAPSETTİ?
EVET. VE SİZ İNSANLARA BENZEMEKTEN İĞRENİYORUM!
ANLAMIYORUM.
PEKİ STİGYA'DAN BU DENLİ UZAKTAKİ BU HÜCREDE İŞİN NE?
HAK-HERU ÖLDÜREMEYECEĞİNİ ANLAYINCA, KESHETTA'DAN ATTI...!

"ZABHELA'YA DOĞRU YOLA ÇIKTIM... YAZGININ BURADA OLDUĞUNU SEZİYORDUM..."
"PİŞKİNLİKLE, KRAL VE KRALİÇEDEN KESHETTA'YA KARŞI BİR SEFER DÜZENLEMESİNİ İSTEDİM."
"DÜŞTÜĞÜNDE, BENZERİ OLMAYAN ZENGİNLİKLERİ, BÜYÜLÜ GİZLERİN ONLARIN OLACAĞINI SÖYLEDİM."

"O BUDALA PALAMBO, AVUCUMUN İÇİNDEYDİ..."

"...AMA, AH O KÖPEK KRALİÇE..."

"...HİÇ BİRİ YUTMADI..."

"BURAYA ATILMAMI BUYURDU..."

...NE AYLARDIR BURADA ÇÜRÜYORUM!

TILSIMUMI ELE GEÇİRMELİYİM... HEM DE YAKINDA!.. ÇÜNKÜ YERYÜZÜNDE BİR YIL DAHA GEÇİRİRSEM, İNSAN OLACAĞIM!

BİR ÖLÜMLÜ YAŞLANACAK... KURUYACAK... VE BİR GÜN ÖLECEK!

TÜM İNSANLAR ÖLÜR, İMHOTEP.

AMA BEN İNSAN DEĞİLİM... BENİMLE ALAY EDERLER! KOZMİK BİR TRAJEDİ...!

DEMEK, ÖYLE?

PEKİ NİYE BENİ İBLİS KARDEŞLERİNİMİŞİM GİBİ SELAMLADIN?

ÇÜNKÜ SENİN, ZABHELA'DAKİ YAZGIM OLACAĞINDAN KUŞKULANIYORUM... DAHA ÖNCEKİ SÖZLEŞİME KARŞIN, YİNE DE DOST OLMALIYIZ...!

BÖYLEYSE PAZARLIK EDELİM. ÇÜNKÜ SANA GÜVENİM AZ.

YİNE DE BURADAN BİR ÇIKIŞ YOLU OLMALI!

KRALİÇE, BANA DİŞİCE BAKIŞLAR ATTI VE ÖYLE SANIYORUM Kİ, ÇOK GEÇMEDEN ÇAĞIRIR, BENİ...

NE SIRITIYORSUN, İBLİS?

SOYLU DOĞMUŞ BİR ÇOK PAHİŞENİN, DAMARLARINDA KIZIL KAN DOLAŞAN ERKEK KARŞISINDA...
SEN, ORADAKİ!

KRALİÇE BU GECE SENİ İSTİYOR!

GÖRDÜN MÜ?
AMA ÜZÜLME. MÜRETTEBATIMI BU DELİKTE BIRAKMAYACAĞIM!
VE BELKİ SENİN İÇİN DE DÖNECEĞİM!

GERİ ÇEKİLİN, DOMUZLAR!
KRALİÇE BİZİ HERHANGİ BİRİ İÇİN GÖNDERMEDİ...!
EĞER KRALIMIZ GERÇEK BİR ERKEK OLSAYDI, BİZ DE BU PEZEVENKLİĞİ YAPMAZDIK!
AMA ONUN BİLMEDİĞİ NE ONA NE DE BİZE ZARAR VERİR...!

KRALİÇENİZİN SIRRI BENDE, EMİN YERDEDİR, KUSHLU.
YOLU GÖSTERİN DE, BU İŞİ BİTİRELİM...!

KENARA ÇEKİL, KÖPEK!
KRALİÇEMİZİN İSTEDİĞİ SENDE BİLİNİR!

ÖNCEKİ BİRÇOK GECE DE SEVGİLİSİ OLAN, O...!
BÜYÜCÜLER KENTİNDEN, İMHOTEP!

O KADAR ÜZÜLME, BAR-BAR...

SENİN İÇİN DÖNEBİLİRİM!

O STİGYALI'NIN, SENİN BARACHALAR'DA BIRAKTIĞIN NESİ VAR, KAPTAN?
YOKSA HİÇ SORMAYALIM MI?

HNNGNN!

BİR SÜRE SONRA...

SNORRRRR

BİLİYOR MUSUNUZ, KARDEŞLERİM?

ZANJİ İÇİN YAPILAN BU İŞLER ZERT OLMAĞA BAŞLADI ARTIK!

ŞANSIN VAR, BRONZ KÜTÜK!

MAJESTELERİ BU GECE İKİNCİ BİR İŞ İSTİYOR.

BİZİMLE GEL!

ŞANSIN AÇIK OLSUN, KAPTAN!

SİZİ ALMAK İÇİN DÖNMEDEN KAÇMAM, TYRUS.

BUNA GÜVENEBİLİRSİN!

KAPI YENİDEN KAPANDIKTAN SONRA...

BU ZIRNAYA İNANACAĞIMIZI MI SANIYOR?

ŞANS ELİNE GEÇERSE BİR HIRSIZ GİBİ KAÇARSIN, BELLA... AMA O, SENİN GİBİ DEĞİL!

NEYSE... KİMMERYALI'NIN, KUSHLU FAHİŞENİN YATAĞINDAN ÖTEYE GİDECEĞİNİ SANMAM!

DEMEK KRALİÇE-NİZ İHTİRASINI BEKÇİ İTLERİYLE DOYURAMIYOR, HA?
BELKİ DE SİZİ İYİ BESLEMİYORDUR..
ŞANSINI ÇOK ZORLAMA, KURBAĞA!
SENİ ÖLDÜRÜP, KAÇMAYA ÇALIŞTIĞINI SÖYLEYEBİLİRİZ!
CESUR GÖRÜNMESİNE KARŞIN, DİKKATLE GİTTİĞİ YOLA BAKAR, CONAN.

SARAYDAN HAPİSANEYE GÖZÜ BAĞLI ATTIĞI HER ADIMI GERİ İZLEYEBİLİRDİ...
DAKİKALAR SONRA, KRALİÇE ZANJİ'NİN HUZURUNA ÇIKARILDIĞINDA...
MAYMUNLARINI GÖNDEREBİLİRSİN.
BENİ O STİGYALI'YA YEDİRDİĞİNE SEVİNDİM KRALİÇE!

BAZI ŞEYLERİ KAVRAMAN İÇİN ZAMAN GEREKİYOR, DEĞİL Mİ BARBAR?
SEN..?!

MAJESTELERİNE İKİ ADAMIN DAHA İYİ OLACAĞINI ÖNERDİM...
...DEĞİŞİKLİK OLSUN DİYE!

O, ZAMAN, SOLUĞUNU BOŞUNA TÜKETMİŞSİN. SOLUK ALIYORSAN EĞER... BEN KADINLARIMI PAYLAŞMAM! KRALİÇE YADA RAHİŞE, DEĞİŞMEZ!
HELE DE SENİN GİBİ BİRİYLE!..

SEN NE İSTİYORSAM, ONU YAP, KUZEYLİ!
YOKSA KORUMALARI ÇAĞIRIP, SENİ ANINDA HADUM ETTİRİRİM!
HAYDİ, UZATMAYIN DA, İKİNİZ BİRDEN GİRİN YATAĞIMA!.. FANTEZİLERİMİ BOZMAYIN!

EĞER UYGARLIK GÖSTERİŞİNDE KARŞILAŞTIKLARINA DAYANMAK İSTERSEN, DAHA KOLAY ADAPTE OLMAYI ÖĞRENMELİSİN...
İKİNİZ DE KUSHİTÇE KONUŞUN!
YOKSA KAPININ ARDINDAKİ KORUMALARI ÇAĞIRIP, HİZMETÇİLER ARASINA İKİ HADUM DAHA KATARIM!
KRALİÇEYİ BU ODADA BİZİMLE YALNIZ KALMASI İÇİN KANDIRMAK, AZ ZAMANIMI ALMADI!..
SENİN KONUŞTUĞUN ARGOSÇAYI ANLAMIYOR, DEĞİL Mİ?

YALNIZCA VAHŞİYE DURUMU ANLATIYORDUM, MA JESTELERİ.
BAZI GECELER SİZİ, KESHETTA'YA BİR AKIN DÜZENLEMENİZ İÇİN İKNAYA ÇALIŞTIM... SİZDEN YENİDEN RICA EDEBİLİR MİYİM?
BUDALA! SANA BİR ORDU EMANET EDECEĞİMİ Mİ DÜŞÜNÜYORSUN?
ATEŞİNİ AYAKTA TUTMAK İÇİN SENİ KANDIRIYORDUM.
EĞER BU GECE KUZEYLİYİ ÇAĞIRMAMI ÖNERMESEYDİN, BU YATAKTA SON GECEN DİR...!

HALA DA OLABİLİR!
ŞİMDİ İKİNİZ DE YANIMA GELİN!

ŞİMDİ GÖRELİM...
KİMMERYALI, SEN BİR YENİLİK OLACAĞINDAN, ÖYLE SANIYORUMCU SEN...

NE YAPIYORSUN?!..

NEYE BENZİYOR...

NV
NOOO
...KRALİÇE?

KRALİÇENİN SESİYDİ!
PENCEREDEN ATTILAR, ONU!
ONLARI DA ONUN PEŞİNDEN GÖNDERELİM! PARÇA...
BİZ ZATEN GİDECEĞİZ!..

...AMA ÖYLE DEĞİL!
ARRR

ORADA NİYE DURUYORSUN, İBLİS?
BİZE BİRKAÇ KILIÇ KAP!
ONLARI KULLANMAMA KARŞIN, KILIÇLARLA PEKİŞİLEMEM.

MIZRAKLARI MI YEĞLERSİN, BUDALA? AL!
DERKETO ADINA!
ONU.. YARALAMADI BİLE!
YARALAR, YAŞAYANLAR İÇİNDİR!

YARALAR VE İZNE BATMALARI. EVET, HATTA ACI... SİZİN GİBİLER İÇİNDİR...

URGGG
...AMHOTEP İÇİN DEĞİL!
GNNGH

DÜNYALAR YIKICI!
SİNİRLERİ ISLAK HAMURA, KEMİKLERİ PARÇALANMIŞ ÇÖMLEĞE BENZEYEN ELLER, ÖLÜMLÜ BİR ANNEDEN DOĞMAMIŞTI... AMA İKİ NÖBETÇİ YALNIZCA ZAYIF, UZUN BİR STIGYALI'NIN HAYALİNİ ÖBÜR DÜNYA-YA GÖTÜRÜYORLARDI...

EN AZINDAN O SIRADA BİLE OLSA, BU CANLI-NIN DOSTU OLDU-ĞUNU BİLEN CONAN, TİTRE-YİVERDİ BİR AN...
BELKİ HİÇ GE-LİK KULLANMI-YORSUN, İBLİS ...

...AMA BEN KULLANIRIM!
ŞAŞKIN KUSHİTLER ARA-SINDA KIZIL YAZGIYI BİR KEZ DAHA BİÇEN CONAN, BU GECELİK ZAFERİN ONA AİT OLMADIĞINI...

...BİLİYORDU. ÇÜNKÜ ON-LARIN MO-RALİNİ İM-HOTEP BOZ-MUŞTU...

...KEMİKLE-RİNİ KIRDI-YI GİBİ!
AAAAAA

TANRI AJUJO, BİZİ BU DEVDEN KORU!

KAÇARKEN BİLE HAKARET EDİYORSUN!

BANA "DEV" DİYORSUN...

UNNH--!

--BİR İBLİSE!

İBLİSİN PENÇELİ AYAKLARI AYNI ANDA KEMİKLERİ EZİP, ETİ YIRTARKEN, CONAN'IN BİLE MİDESİ KALKTI...

ABOMBİ YAKINLARINDAKİ MAĞARALARDA DÖRDÜŞTÜĞÜ İNSAN BOYUNDAKİ KERTENKELEYİ ANIMSADI...

EĞER BÖYLE OLMAKAYDI, MUHAFIZLARDAN SONUNCUSUNUN PANİK İÇİNDE KAÇIŞINI ENGELLERDİ...

İMDAAT! SALDIRGAN...!

KRALİÇEMİZİ ÖLDÜRDÜLER!

BELKİ DE ONU ÖLDÜRMEDİĞİMİZE PİŞMAN OLACAĞIZ!

YAKALANIRSAK, O ÇEŞMEYE ATTIĞIMIZ İÇİN TEŞEKKÜR ETMEYECEKLERDİR!

ZİNDAN BENİM DEĞİL, SENİN KORKMAN GEREK, SAVAŞÇI!

DAHA FAZLA HAPİS KALMAMAK İÇİN, ARTIK ZABHELA'YI TERCİH EDİYORUZ!

YAZGIMDA, BURADA SENİNLE KARŞLAŞMAK OLDUĞUMDAN ARTIK EMİNİM.

NASIL EMİN OLABİLİRSİN?

BEN İMHOTEPİM. BİLİRİM!

O ZAMAN SEN YIKILAMAZSIN!

ŞİMDİ BİLDİĞİM HER HANGİ BİR YOLLA DEĞİL. İŞTE BUNUN İÇİN HAK HERU BENİ BÜYÜCÜLER KENTİNDEN...

...ATTI! ÖLDÜREMEYECEĞİ VE İŞKENCE EDEMEYECEĞİ İÇİN, SİNİRLERİNE DOKUNMAĞA BAŞLAMIŞTIM!

KENDİSİ BENİ BÜYÜYLE YOK EDENE DEK DÖNMEĞE CESARET EDEMEYECEĞİMİ DÜŞÜNEREK, SÜRDÜ!

AMA DÖNECEĞİM! ÇÜNKÜ TILSIMMA VE BİNEĞİME İHTİYACUM VAR.

YALNIZ ONLARLA GÖKYÜZÜNDEKİ SÜRÜMÜN BAŞINA DÖNEBİLİRİM.

VE O ZEVK OLMADAN SONSUZ YAŞAM BENİM İÇİN YALNIZ ANLAMSIZ OLMAZ... İŞKENCE DE OLUR!

İNSANLAR ARASINDA KALMAKTAN İZRENMİYORSUN?

PİS KOKULU BU DOMUZ YATAĞINDA YAŞAMAYI DÜŞÜNMEKTEN NASIL HOŞLANABİLİRİM?

ŞİMDİ, İBLİS...

YAŞAMAYI SÜRDÜRELİM!..

KAÇACAK BİR YOK — YAŞAMININ BAŞKA BİR GECESİNDE KİMMERYALI, YAŞAMINI PAHALIYA SATMAK İÇİN KALABALIĞA DALARDI...

AMA BU GECELERİN GECESİNDE...

...KAZANMA ŞANSI OLABİLECEĞİNİ DÜŞÜNDÜ...

VE KAZANIR OA...
AGG
AH

BURADA YOLLARIMIZ AYRILIYOR, IMHOTEP!
HAYIR...SANA SÖYLEDİM,SEN YAZGININ TEMEL BÖLÜMÜSÜN!
BENİMLE BİRLİKTE KESHETTA'YA GELMEN GEREKİYOR.
BAĞIŞLA AMA,ADAMLARIMI KURTARMAYA YEMİN ETTİM! BU BERBAT DURUMDA OLMALARININ TEK NEDENİ BENİM!
KARARINI BİR KEZ DAHA GÖZDEN GEÇİR,KİMMERYALI CONAN..!

ÇÜNKÜ YALNIZ BAŞINA NE KORSANLARINA,NE DE KENTİN SURLARINA GİDEBİLİRSİN!
SAYILARIYLA,IMHOTEP'İ BİLE DEVİRMEYE YETECEK KADAR ADAM GELİYOR..!
CROM! BU SARAYDA,TURAN KRALI YILDIZINKİNDEN ÇOK KORUMA VAR!..

BİR İNSAN İÇİN DOLU BİR YAŞAM SÜRDÜN,DEĞİL Mİ?
SANIRIM BEN...
NİYE DURUYORSUN?

YAZGININ SONSUZ,İNCE AYRINTILARINDAN BİRİ DAHA İÇİN..!

KENDİ SEÇİMİM OLAN SİLAH, HER ZAMAN ORAKTIR, KILIÇ DEĞİL!
VE HİÇ KUŞKUSUZ BU SEVİMLİ ALETİ YOLUMA ÇIKARAN ŞEY DE, YAZGIDIR.
BAHÇEDE OLDUĞUMUZ GERÇEĞİ?
ELVEDA, İBLİS. GİTMELİYİM.

BELKİ SANA BİR PAZARLIK ÖNERMELİYİM, SAVAŞÇI...
ÇAĞMAK İSTEMİYORSUN... AMA BURADA KALIRSAN, ÖLECEKSİN... VE DEĞERLİ BARAÇ HALILARIN DA...!
SADECE GEL! NEREDEYSE TEPEMİZDELER!
DİĞER YANDAN... EĞER BANA HAKHEQU'DAN TILSIMIMI ALMAM İÇİN YARDIM EDERSEN, BURAYA SENİNLE DÖNER, ADAMLARINI KURTARIRIM...! CEHENNEM SÜRÜMÜN BECHARADUA NE YAPTIĞINI GÖRDÜN. ONUN İÇİN DE YENİDEN KENDİM OLDUĞUMDA SÖZ VERDİĞİMİ YAPARIM.
EVET?

SÖZÜNDE DURACAĞINI NEREDEN BİLEYİM?
YEMİN EDER MİSİN?
ETSEN DE, BU SENİ BAĞLAR MI?

BAZI İBLİSLER YEMİNLE BAĞLANIRLAR AMA BEN ONLARDAN BİRİ DEĞİLİM!
HAYIR... YALNIZCA BANA GÜVENMEK ZORUNDASIN!

İŞİNİ PEK KOLAYLAŞTIRMIYORUM, DEĞİL Mİ?
YİNE DE ÖNERİNİ KABUL EDİYORUM!
ŞİMDİ, TAM GÜVENMEYİ UMDUĞUM YERE BAKIYORUM, İNSANCIK...!

KRAL PALAMBO, KRALİÇENİN SÖZÜNÜ ETTİĞİ AKŞAM GEZİLERİNDEN BİRİNİ YAPIYOR.

YOLUMDAN ÇEKİLİN..YOKSA SİZİ EZMEK ZORUNDA KALACAĞIM!

SANIRIM YAPACAĞIM DA!

UZUN ZAMANDIR KİMSEYİ EZMEMİŞTİM..!

CONAN, BİR FIRTINA KARŞISINDAKİ ASLAN GİBİ, KIPIRDAMADI...

VE SON ANDA, KOŞAN İKİ ATIN ARASINDAKİ DİZGİNLERE ATLADI...

...VE SÜRÜKLENMESİNE KARŞIN...

...ONLARI YAVAŞLATMAYI BAŞARDI...

...BU DA, İMHOTEP'İN ARABANIN ARKASINA ATLAMASINA YETTİ...

BİR KAÇ GÜN MÜ? BİR KAÇ AY!..

SANIYORUM ZAMAN BENİM İÇİN SENİN SARAYINDA GEÇTİĞİNDEN BİRAZ DAHA YAVAŞ GEÇTİ!

SEN... BİRKAÇ GÜN ÖNCE HAPSETTİĞİM STİGYALI'SIN!

BANA GÜÇLÜK ÇIKARDIN, SIBIR KRALI!
VE BUNUN BEDELİNİ ÖDEMELİSİN!
...ABHELA'NIN PALAMBOSU, YAŞAMININ BU SON ANINDA KENDİSİNE SALDIRANIN YÜZÜNDEKİ MİSTİK MASKENİN DÜŞTÜĞÜNÜ GÖRDÜ...
...VE KENDİ ÖLÜMÜNÜN YÜZÜNE BAKTI...

ONUN HAKKINDA NE DÜŞÜNDÜĞÜNÜ ..YA DA ANLAYIP ANLAMADIĞINI...
YYAAAHH--!
...ÖLÜMLÜLER BİLMEYECEKTİ...
ZATEN ARTIK DEĞİŞMEZDİ...

BU, ATIM PAZUZU'YA GÖKLERDE BİNMEĞE BENZEMİYOR...
--- AMA ŞİMDİLİK YETERLİ.
BÜTÜN DÜŞÜNDÜKLERİM GERÇEKTEN YAZGININ BENİMKİYLE BAĞLI OLDUĞUNU DÜŞÜNÜYORSAN...

...BU KÖPEKLER YAKALAMADAN, BİZİ BURADAN KURTARMANDIR...
KRAL PALAMBO'YU ÖLDÜRENLERE VE KRALİÇE ZANJİ'YE İHANET EDENLERE...

AH! DIŞARI ÇIKMAN GEREKMEYECEK GİBİ GÖRÜNÜYOR, SAVAŞÇI...!
ANLAŞILAN O İKİSİ KALPYI KRALLARININ İSTEDİĞİ GİBİ, ŞIKIP GEZMESİ İÇİN AÇIYORLAR...
...VE HALÂ BİZİ KOVALAYANLARI DUYMADILAR!

İYİ. BİZİ YAVAŞLATACAK YENİ BİR DÖŞÜŞ OLMASIN.
HAYIR!

AMA YİNE DE ORAĞIMIN KESKİNLİĞİNİ DENEMEM İÇİN İYİ BİR ŞANS, BU!
KUSHİT'LER SON OLARAK NASIL BAĞIRACAKTIYSALAR, BU ÇIĞLIK GIRTLAKLARINA YÜKSELMEDİ... O GIRTLAKLAR GÖVDEDEN KOPMADAN.

DÖŞÜŞLERDE ÇOK ADAM ÖLDÜRDÜM, İBLİS... AMA SEN BENİM ANLAYAMADIĞIM BİR ZEVKLE ÖLDÜRÜYORSUN.
BENİM DOĞAM ÖLDÜRMEK!
SEN YALNIZCA SAVAŞÇISIN!
BENSE ÖLDÜRÜLÜYÜM...
BİRLİKTE OLACAĞIMIZ GÜNLER BİTMEDEN ÖNCE, YANIMDA OLMAKTAN MUTLU OLACAKSIN.
KARIŞIK BELKİ... AMA ASLA MUTLU DEĞİL!

ATLARI DOĞUYA YÖNELT!
KESHETTA'YA DAHA ÇOK YOL VAR...!
BÜYÜCÜLERLE DOLU BİR KENTTE, BİR BÜYÜCÜYE SALDIRMA GÖREVİ...
CONAN EN SONUNDA KARMAŞIK YAŞAMININ KENDİSİNİ DELİRTİP DELİRTMEDİĞİNİ DÜŞÜNMEKTEDİR...
GELECEK SAYI: MEROE

SANDU/92
184B

KRAL KULL DEVRİ

MÖ. 10,000

BİR KULL ÖYKÜSÜ...

TOTEM

VAHŞİ VALUSIA STEPLERİNDE, KULL ARKADAŞLARIYLA BİRLİKTE AVA ÇIKMIŞTI...

ŞİMDİYE DEK SÜRÜLERE RASTLAYAMADIK.

KIŞ ÇOK SERT GEÇTİ. HAYVANLAR, GÜNEYE HER ZAMANKİNDEN GEÇ İNDİLER...

STORY-- CHARLES DIXON. ART-- VAL SEMEIKS & PAT REDDING, LETTERS-- DEB KLEIN

ANTİLOP... BÜYÜK BİR ANTİLOP SÜRÜSÜ, OKLARIMIZI BEKLİYOR, EFENDİMİZ !..

AFERİN, KRALT!

ŞUNLARA SESSİZCE YAKLAŞALIM...

PİKTLER DE TOTEME İNANIRLAR MI, BRULE? SENİN DE BİR TOTEMİN VAR MI?

EVET. BENİMKİ PANTER. YAŞAMA GÜCÜNÜ, DİRENMEYİ VE GİZLİLİĞİ VERDİ, YAŞAMININ KARŞILIĞINDA...

AMA PANTERLER TEK BAŞLARINA AVLANIRLAR. O YÜZDEN BEN DE YALNIZ GİDECEĞİM.

NE BEN, NE DE KRAL ALINMASIN AMA, BEN BU TÜR DÜŞÜNCELERİ İLKEL BULUYORUM...

İLKEL OLMALARI, GERÇEKLİKLERİNİ ENGELLEMEZ!

KRALT HAKLIYMIŞ, GAYIR, AV BAKIMINDAN OLDUKÇA ZENGİN...

AV ÖNDERİ SENSİN, KULL... NE DİYORSUN?

SEN ÖNCÜLERİ AL VE SU TEPELERİN ARKASINA SAKLAN. NEHİR BOYU GİDEN HAYVANLARI VADİYE DOĞRU SÜRERSİNİZ.

BRULE'YLE BEN ORADA BEKLEYECEĞİZ.

BU GECE TAZE ET YİYECEĞİZ.

BENİ İZLEYİN, ÇOCUKLAR.

HAYVANLARI KRALIN OK MENZİLİNE SOKACAĞIZ.

BURASI TAM YERİ. ATLARINIZI DURDURUN VE GÜRÜLTÜ ÇIKARMALARINI ÖNLEYİN.

BAŞÜSTÜNE!

ŞİMDİ DURUP, ALECTO'NUN SÜRÜSÜNÜ ÖNÜMÜZDEN GEÇİRMESİNİ BEKLEYELİM.

YAYILIN! ONLARI VADİNİN AŞAĞISINA SÜRÜN!

HRAAAAAH!

HRAAAAH!
ÖNÜMÜZDE KALBINLAR!
HYAAAAH!

ÖNÜMÜZE ÇIKAN BIR ŞEY, HAYVANLARI GERİ DÖNDÜRÜYOR!..
ONLARI BİZDEN ÇOK NE KORKUTMUŞ OLABİLİR?

VALKA!
TOZUN İÇİNE BAKIN!

SÜRÜNÜN İÇİN. DE, BUNU FARK ETMEMİŞTİM!..
BİZE SALDIRMAYA HAZIRLANIYOR!

KRUMPF!
KR-AK
GNNEEEEEEEE

HOTATH A-DINA !BU HAY-VAN BIZ İB-LİS!
HNUFF! HNUFF!
BU VADİNİN KRALI BU GALİ-BA...VE BİZİ DE İSTEMİYOR!

DİKKAT ET! AAH!
GNNEEEEEEH

NNH!
KRAK

GR
HNLUF?!

...Ö...ÖNÜMÜZDE SA-VAŞI...YORLAR...!
SONUÇTA BEN ÖL-MÜŞ OLACAĞIM...!

HRUUUF!
GRRROO

HRUFF!
HRUFF
RARRRF

...AMA...CANAVAR DA...Ö...ÖLECEK...!
K...KAPLA-NIN YAZGISI DA TIPKI BE-NİMKİ GİBİ...!

GRRREEEOWLL!
HNFF HNFF
RRROOWWL!
HUFF!
RRRRRRRRRRR!
RRREEOOO
HRRROU UUUU
REEOO WWL!
RRROOOWRR!

HAPHALA YAĞIYOR MU-YUM?
EVET, ALEC-TO...TEK SAĞ KALAN SENSİN. DİĞERLERİ ÖLDÜ!.

YA PANTERLE KAP-LAN?NİYE BENİ ÖL-DÜRMEDİLER?
Bİ...BİR A-ÇIKLAMASI OLMALI..!
HALÂ CANAVARIN VERDİĞİ GERSEMLİ-ĞİN ETKİSİNDE-SİN!.

BENİMLE DALGA GEÇ-MEYİN,LA-GOS!
CANAVARI BİR KAPLANLA BİR PAN-TER ÖLDÜRDÜ!.

NE KAPLAN VAR-DI,NE DE PAN-TER!.
KRAL KULL VE BRULE HAYVA-NI ÖLDÜRÜP,SENİ BURAYA TAŞIDILAR!.

NE MIRILDANI-YOR,BU?
TOTEMLERDEN SÖZ ETTİ SANIRIM..
SONA

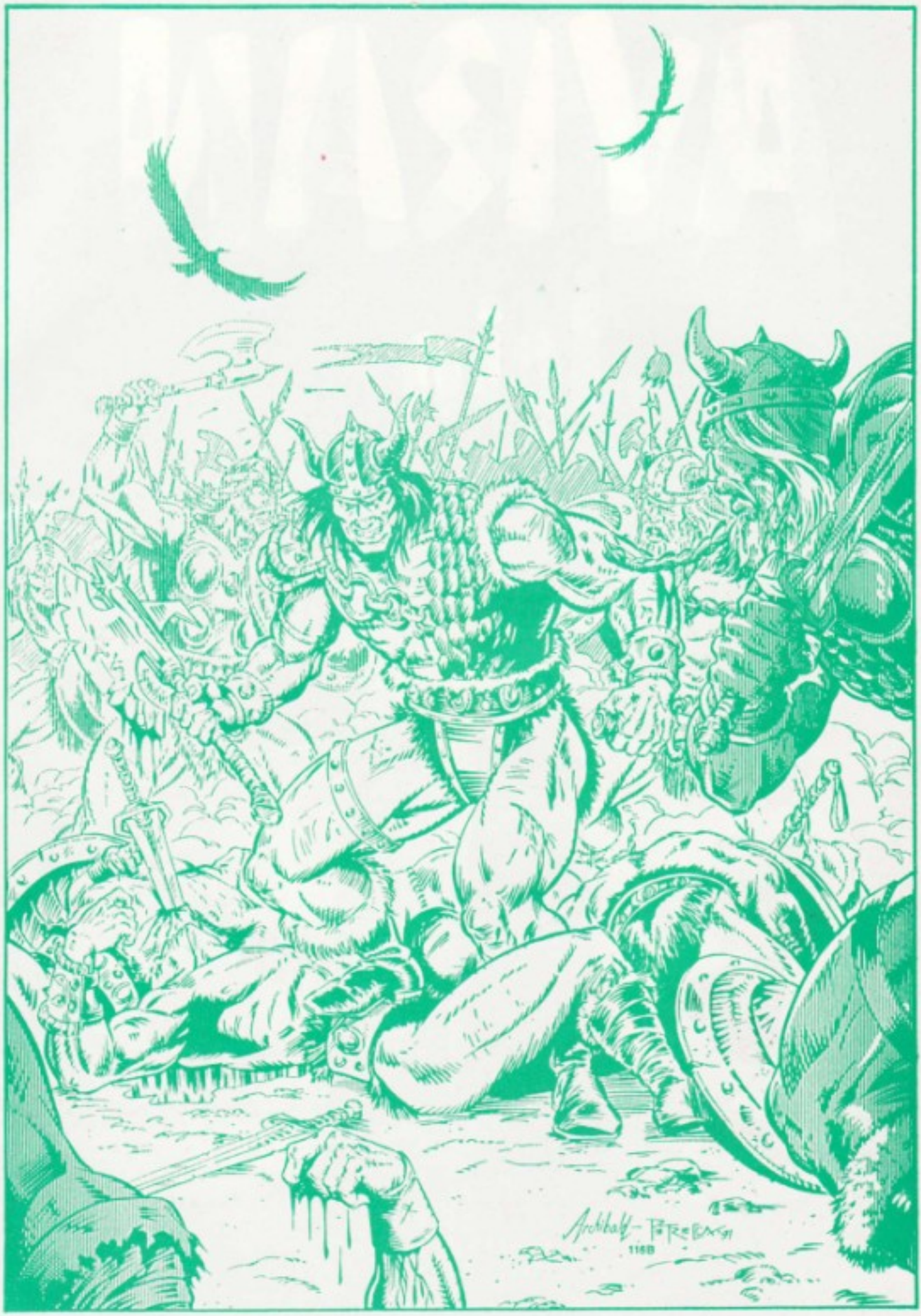
Archibald-Porreca
1168